



Rekonstrukce OD Ke Kinu

# OD Ke Kinu - Krok za krokem

- 10/2017 – RMČ – studie na rekonstrukci stávajícího Obecního domu
- 05/2018 – ZMČ – seznámení se záměrem a variantami záměru
- 11/2018 – RMČ - schvaluje zpracovatele PD – Ing. Arch. Říhová
- 12/2018 – ZMČ - schvaluje zpracovatele PD - Ing. Arch. Říhová
- 06/2019 – ZMČ – prezentace aktuální podoby projektu
- 2019 - Shromažďování stanovisek DOSS
- 11/2019 – dořešení napojení na stávající příp. voda a kanalizace
- 04/2020 – RMČ pověřuje Ing. Pumpra přípravou VŘ na dodavatele
- 06/2020 - předpokládaný termín vydání SP



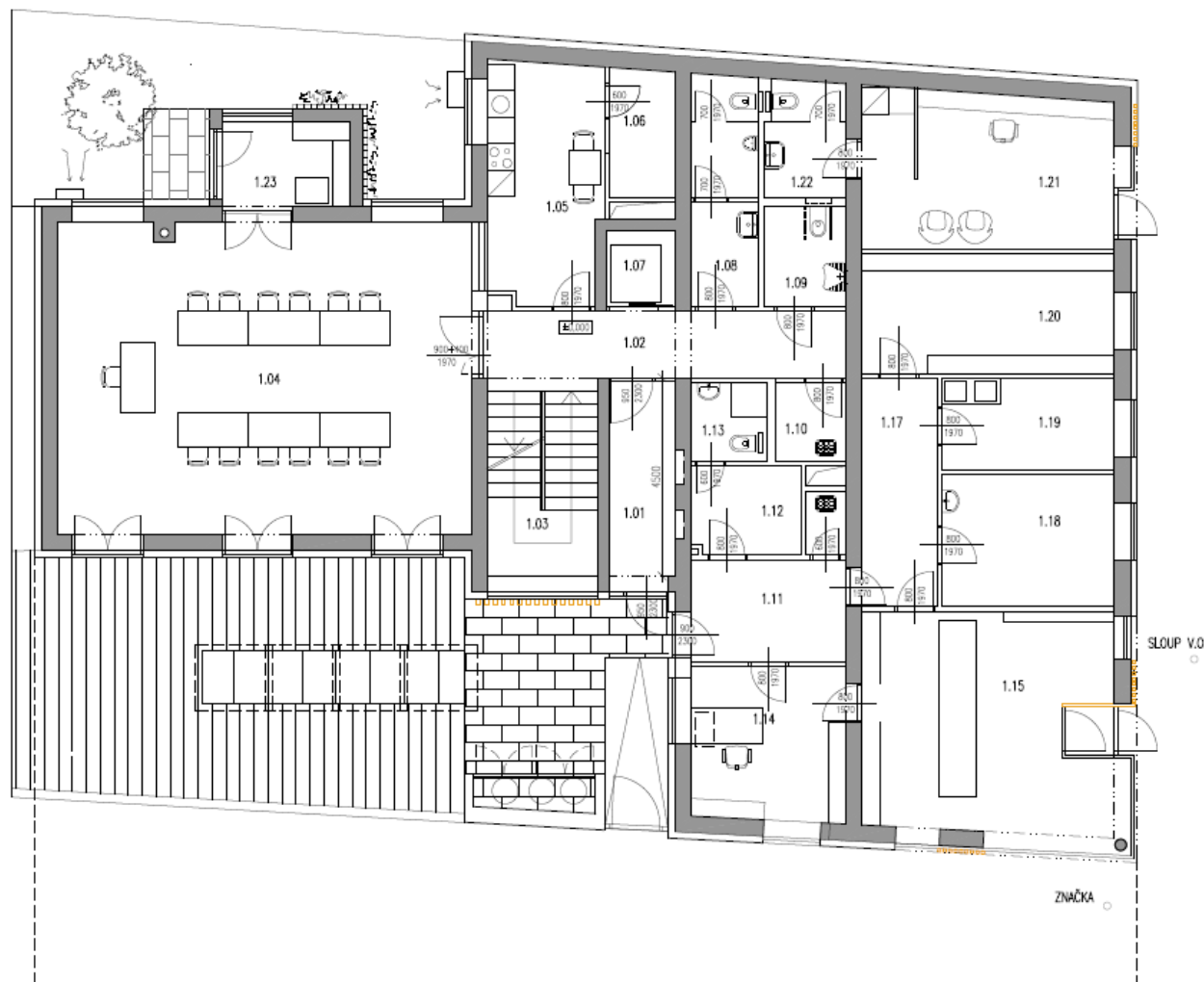

# LEGENDA MÍSTNOSTÍ

1.01	CHODBA	7,00	1.21	KADERNICTVÍ	30,30
1.02	CHODBA	10,00	1.22	WC	4,90
1.03	OKOHOŠTĚ	11,20	1.23	KERAMICKÁ PEG, SKLAD	5,70
1.04	MULTIFUNKČNÍ SAL	66,50			
1.05	KUCHYŇKA	15,30			
1.06	SKLAD	3,00			
1.07	VITANÁ	2,80			
1.08	WC MUŽ	8,80			
1.09	WC ŽENY + MOBLIN	9,30			
1.10	UKLIDOVÁ MÍSTNOST	4,20			
1.11	CHODBA	8,20			
1.12	ŠATNA	5,00			
1.13	SPRCHA, WC	3,30			
1.14	PRÁHEM LÉKŮ	12,70			
1.15	VÝDEJ LÉKŮ - LÉKÁRNA	30,50			
1.16	UKLIDOVÁ MÍSTNOST	1,30			
1.17	CHODBA	9,20			
1.18	PŘÍPRAVNA	11,80			
1.19	UMÝVÁRNA	8,20			
1.20	SKLAD	15,60			

80,00x125,70 m vnitřní výška 3,70 m

AUTOMATIZOVANÉ

## ÚPRAVA K 21.5.2019

STAVBA  
STAVEBNÍ ÚPRAVY OBECNÍHO DOMU  
Ke kinu 159/7 Praha 8 Čáblice

GENERÁLNÍ PROJEKTANT/ARCHITEKT  
Ing.arch. Magda Říhová  
Ing.arch. Jan Linhart

HLAVNÍ INŽENÝR PROJEKTU/ODPOROVATEL  
Ing. Petr Drahaň  
APS PROJEKT Mezilesní 1051/16, 142 00 Praha 4

INVESTOR  
Městská část Praha 8-Čáblice

STUPEŇ  
DŠP

ČASŤ DOKUMENTACE  
ARCHITEKTONICKO-STAVEBNÍ

ZODPOVĚDNÝ PROJEKTANT  
Ing. Petr Drahaň

VYKONATEL  
Ing. Jan Růžička

FORMÁT  
2 A4

DATA  
06/2019

NÁZEV VÝKRESU  
Půdorys 1.NP - navrhovaný stav

OZNÁMENÍ VÝKRESU  
D.1.13

PÁRE



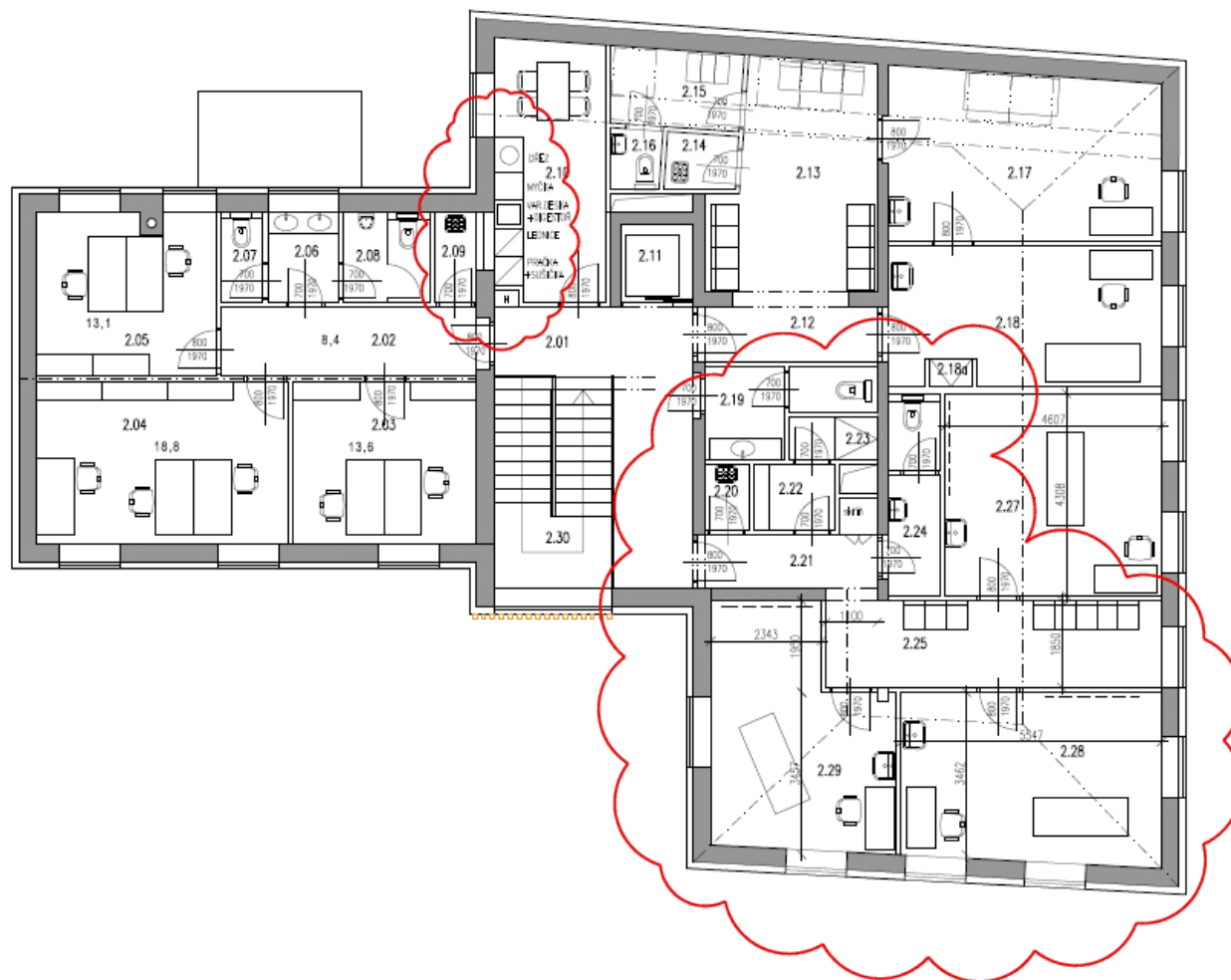

# LEGENDA MÍSTNOSTÍ

2.01 HALA	14,40	2.21 CHODBA	4,50
2.02 CHODBA	8,40	2.22 ŠATNA	2,40
2.03 KANCELAR 1	13,60	2.23 UKLIDOVÁ MÍSTNOST	1,60
2.04 KANCELAR 2	18,80	2.24 WC PERSONÁL	4,40
2.05 KANCELAR 3	13,10	2.25 OČKARNA 2	13,20
2.06 WC - PŘEDŠÍŇKA	2,90	2.26 ŠPACHA	1,70
2.07 WC - ŽENY	1,70	2.27 FYZIOTERAPIE 1	19,80
2.08 WC - MUŽI	3,60	2.28 FYZIOTERAPIE 2	20,00
2.09 UKLIDOVÁ MÍSTNOST	1,70	2.29 FYZIOTERAPIE 3	17,80
2.10 KUCHYŇKA	13,00	2.30 SCHODIŠTĚ	11,30
2.11 VÝTAH	2,70		
2.12 CHODBA	4,40		
2.13 OČKARNA 1	16,60		
2.14 UKLIDOVÁ MÍSTNOST	1,60		
2.15 ŠATNA	2,80		
2.16 WC	4,70		
2.17 ORDINACE 1	20,80		
2.18 OČKARNA	17,00		
2.18a BIOLOGICKÝ ODPAD	0,60		
2.19 WC PACIENTŮ	5,30		
2.20 UKLIDOVÁ MÍSTNOST	1,30		

10,889+278,07 m.n.m. (přes 170K AUTOMATICKÝ NÁSTŘIK)

## ÚPRAVA K 26.5.2019

STAVBA	STAVEBNÍ ÚPRAVY OBECEHÉHO DOMU
	Ke kinu 159/7 Praha 8 Ďáblice
GENERÁLNÍ PROJEKTANT/ARCHTEKT	Ing.arch.Magda Říhová Ing.arch.Jan Linhart
HLAVNÍ INŽENÝR PROJEKTU/KOORDINÁTOR	Ing.Petr Dražan
	APS PROJEKT Mezilešní 1051/16,142 00 Praha 4
INVEZTOR	Městská část Praha 8-Ďáblice
STUPEŇ	DSP
ČÁST DOKUMENTACE	ARCHITEKTONICKO-STAVEBNÍ
ZODPOVĚDNÝ PROJEKTANT	Ing.Petr Dražan
VYKRESLOVÁTEL	Ing.Jan Růžička
FORMÁT	2 A4
DATA	06/2019
MĚŘÍTKO	1:100
NÁZEV VÝKRESU	OZNAČENÍ VÝKRESU
Půdorys 2.NP-navrhovaný stav	D.1.14



PÁŘE

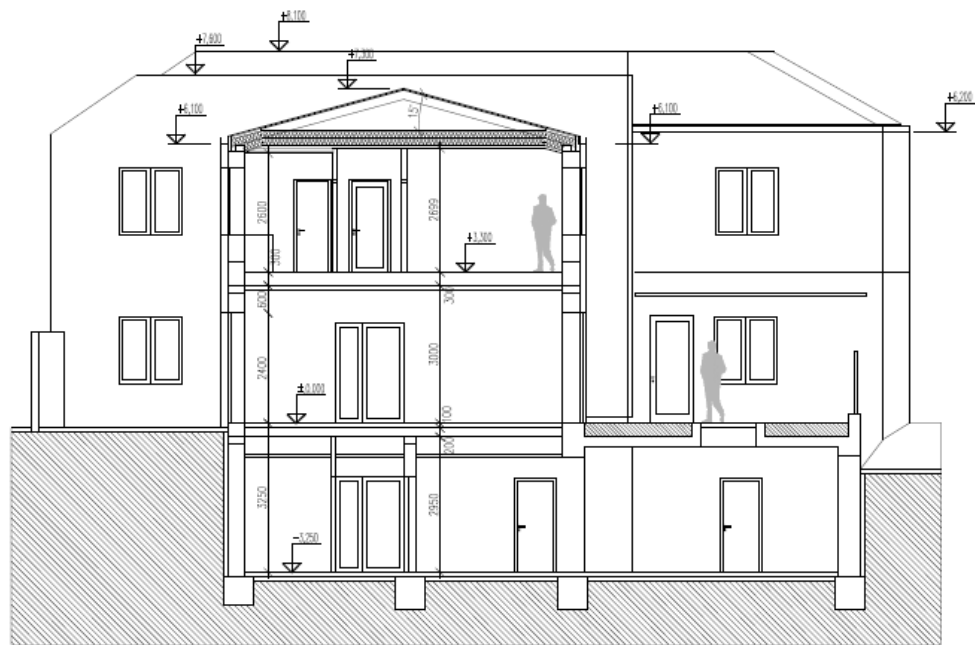
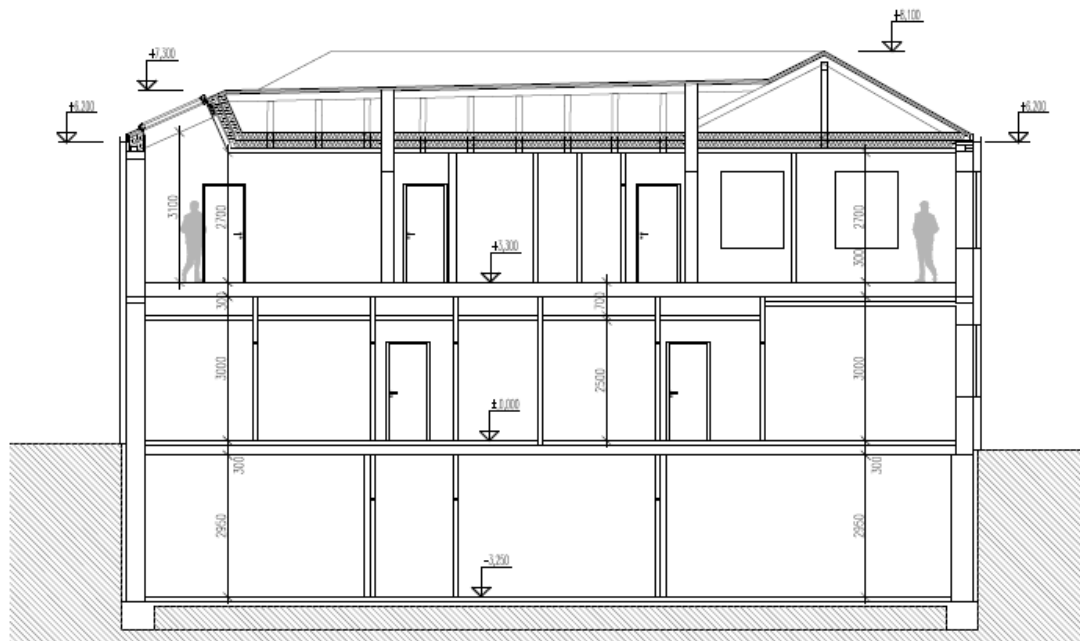

# OD Ke Kinu - Krok za krokem 2

- 04/2020 – RMČ - Ing. Pumpr pověřen administrací VŘ
- 05/2020 – plánované zadání zpracování DPS a výkazu výměr pro výběr dodavatele
- 06/2020 – vypsání VŘ - elektronické podání nabídek uchazečů

## **Dvě hodnotící kritéria:**

- **cena zakázky**
  - **časový harmonogram s důrazem na minimalizaci omezení stávajících provozů.**
- Rozpočtově zajištěno v roce 2020: 20.201.800,- Kč
  - Odhadované stavební náklady – 20 mil Kč. bez DPH (na základě cenové úrovně červenec 2019)





# Rekonstrukce OD Ke Kinu