

Městská část Praha - Žabčice

Rada městské části

65. zasedání
dne 15. 5. 2013

USNESENÍ č. 282/13/RMČ

k dodatku č. 1 smlouvy o zhotovení, projednání a provedení dokumentace a projektu pozemní stavby „Zázemí d'áblického parku“ architektonického ateliéru Architekti headhand s.r.o.

Rada MČ po projednání:

I. schvaluje

dodatek č. 1 ke smlouvě o zhotovení, projednání a provedení dokumentace a projektu pozemní stavby „Zázemí d'áblického parku“ architektonického ateliéru Architekti headhand s.r.o.

II. pověřuje

zástupkyni starosty podpisem dodatku č. 1, který je přílohou tohoto usnesení.

Zdeňka Fišmistrová
zástupce starosty



Městská část Praha – Ďáblice

jakožto objednatel (dále jen „klient“)

sídlo: Květnová 553/52, 182 02 Praha – Ďáblice

IČ: 00231266

DIČ: CZ00231266

jednající: **Zdeňkou Fišmistrovou**, zástupkyní starosty,

a

Architekti Headhand s.r.o.

jakožto zhotovitel (dále jen „architekt“)

sídlo: Praha 1 - Staré Město, U obecního dvora 799/7, PSČ 110 00

zapsaná v obchodním rejstříku vedeném Městským soudem v Praze,

oddíl C, vložka 153195

IČ: 289 19 807

DIČ: CZ28919807

bankovní spojení: Česká spořitelna a.s.

č.ú.: 2122018339/0800

jednající : **Ing.arch. Petrem Hlaváčkem**, jednatelem,

autorizovaným architektem č.a. 02756 ČKA

tento

Dodatek č. 1

ke

SMLOUVĚ

**O ZHOTOVENÍ, PROJEDNÁNÍ A PROVEDENÍ
DOKUMENTACE A PROJEKTU
POZEMNÍ STAVBY
„ZÁZEMÍ ĎÁBLICKÉHO PARKU“**

ČLÁNEK PRVNÍ: ÚVODNÍ USTANOVENÍ

1.1. PŘEDMĚT DODATKU

- 1.1.1. Předmětem tohoto dodatku je změna ustanovení smlouvy tak, že bude prodloužena lhůta pro odevzdání dokumentace k územnímu řízení architektem klientovi. Na základě požadavku klienta je předmětem díla jím vybraná zvětšená varianta B o přibližných rozměrech vlastního objektu 7,40 x 23,60 m, která tvoří přílohu č. 1 tohoto dodatku. Dále je předmětem oprava písařské chyby v záhlaví smlouvy.

ČLÁNEK DRUHÝ: ZMĚNA ZNĚNÍ SMLOUVY

2.1. ZMĚNA ČLÁNKU TŘETÍHO, Odstavce 3.1.3.4.

2.1.1. Článek třetí, odstavec 3.1.3.4. se mění tak, že nadále zní:

„3.1.3.4. zhotovení projektové dokumentace pro vydání územního rozhodnutí, („DÚR“), do 31.5.2013 “

ČLÁNEK TŘETÍ: OPRAVA PÍSAŘSKÉ CHYBY

3.1. OPRAVA ZÁHLAVÍ SMLOUVY

3.1.1. V záhlaví smlouvy byly v důsledku administrativního nedopatření nesprávně uvedeny některé identifikační údaje smluvních stran. Strany tímto uvedenou písařskou chybu opravují a uvádějí správné údaje:

Městská část Praha – Ďáblice

jakožto objednatel (dále jen „klient“)

sídlo: Květnová 553/52, 182 02 Praha – Ďáblice

IČ: 00231266

DIČ: CZ00231266

Architekti Headhand s.r.o.

jakožto zhotovitel (dále jen „architekt“)

sídlo: Praha 1 - Staré Město, U obecního dvora 799/7, PSČ 110 00

zapsaná v obchodním rejstříku vedeném Městským soudem v Praze, oddíl C,

vložka 153195

IČ: 289 19 807

DIČ: CZ28919807

ČLÁNEK ČTVRTÝ: ZÁVĚREČNÁ UJEDNÁNÍ

4.1. POČET VYHOTOVENÍ

Tento dodatek je sepsán ve dvou vyhotoveních, z nichž po jednom obdrží každá ze smluvních stran.

4.2. ÚČINNOST DODATKU

Tento dodatek se stává nedílnou součástí smlouvy a nabývá platnosti a účinnosti dnem jeho podpisu smluvními stranami. Ustanovení smlouvy v tomto dodatku neuvedená zůstávají v platnosti beze změny.

4.3. PROHLÁŠENÍ STRAN

Strany prohlašují, že si dodatek přečetly, že mu rozumí a že je výrazem jejich pravé a svobodné vůle prosté omylu. Na důkaz toho připojují své vlastnoruční podpisy.

V Praze dne

KLIENT (objednatel)
Zdeňka Fišmistrová

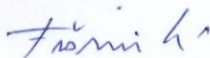

ARCHITEKT (zhotovitel)
Ing.arch. Petr Hlaváček



Architekti Headhand s.r.o.
U Obecního dvora 7
110 00 Praha 1
IČO: 28919807
DIČ: CZ28919807

INVESTOR: Městská část Praha - Dablice	
DATUM: DUBEN 2013	
STUPEŇ DOKUMENTACE: STUDIE	
NÁZEV VÝKRESU: SITUACE - VARIANTA B	
ČÁST DOKUMENTACE: F.1 - ARCHITEKTONICKO-STAVEBNÍ ČÁST	MĚŘÍTKO: 1:500
PROJEKTANT: Architekt Headhand, s.r.o. U Obecního dvora 7, 110 00 Praha 1, tel. +420 222 310 403, architekt@headhand.cz	
ARCE: OBECNÍ ZAHRADA S LETNÍM KINEM A SPORTOVIŠTÍ KOLEM MATEŘSKÉHO CENTRA V DĚLČICÍCH	

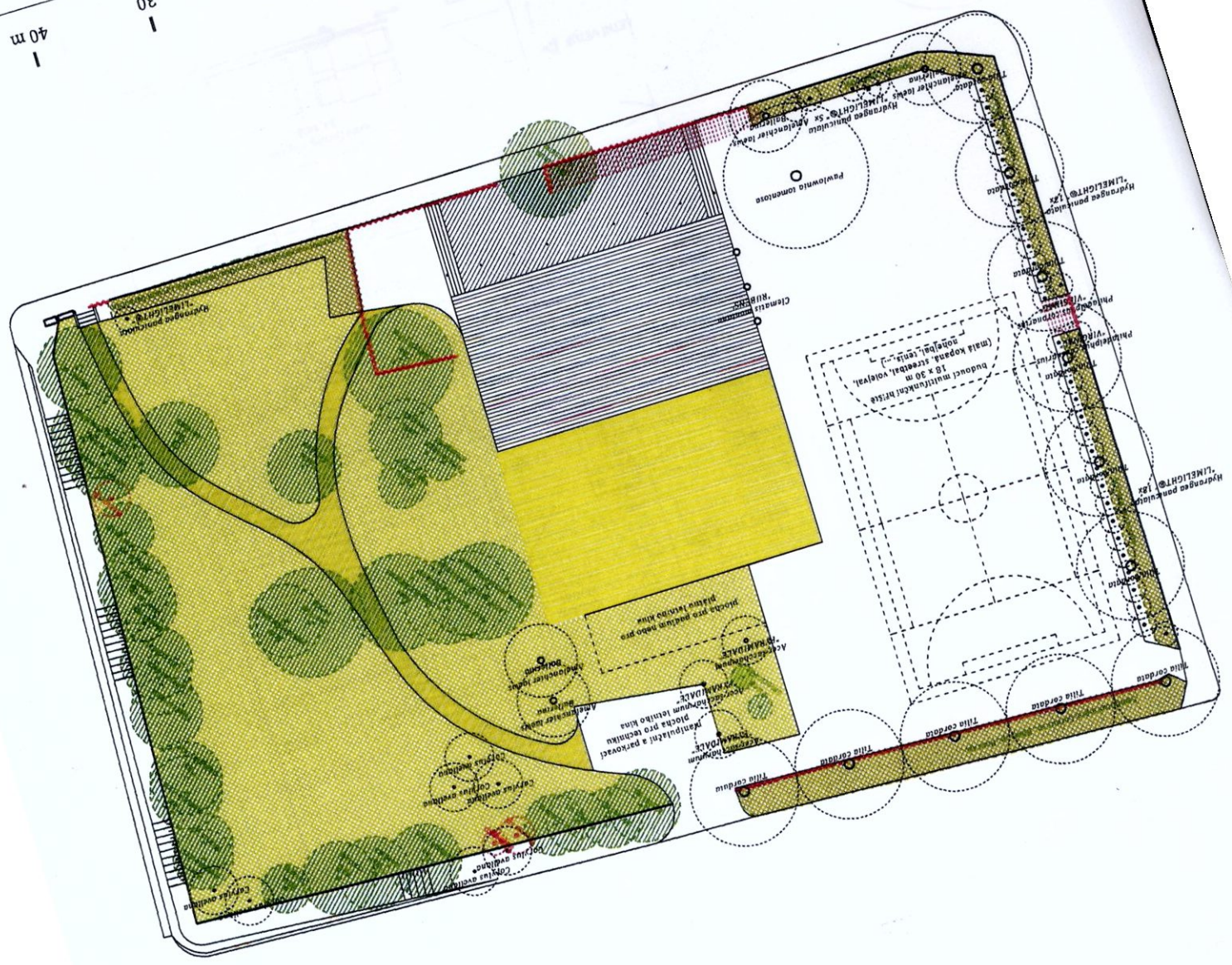
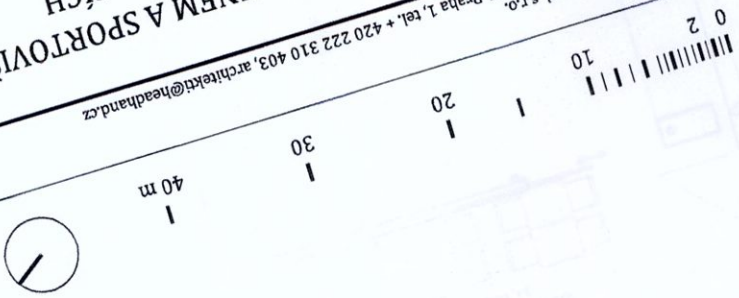

ZEMÍ PARKU A MATEŘSKÉ CENTRUM ĎÁBLICE

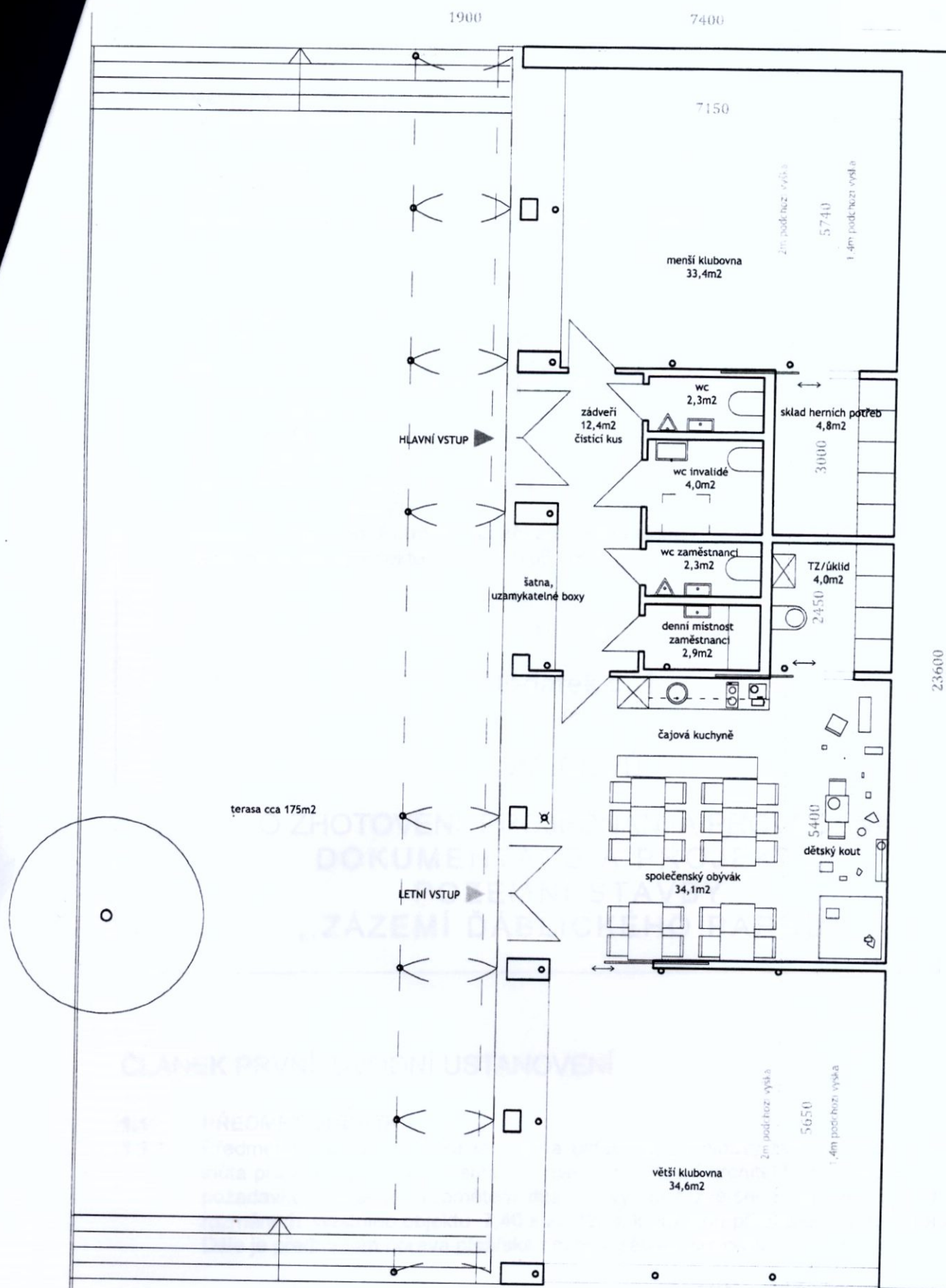

PŮDORYS SCHEMA



celková užitná plocha 134,8m² (dle ČSN)
+ 27m² podlažní plochy pro děti (nízká do 1m výšky)