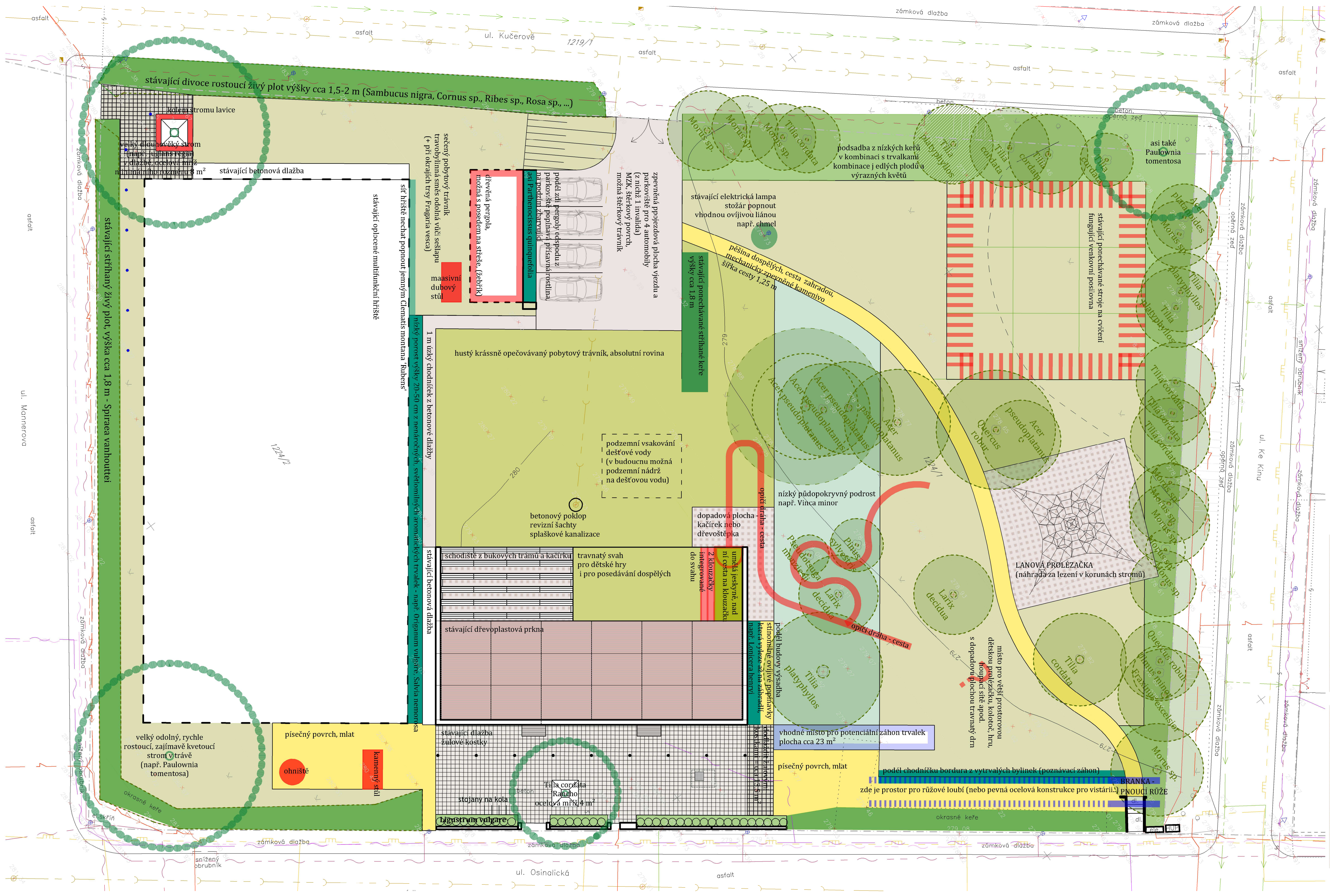
ul. Kučerové
1219/1
ul. Ke Kinu
ul. Mannerova
ul. Osinalická
zámková dlažba
asfalt
opěrná zeď
snížený obrubník
beton
okrasné keře
el. skříň
stávající divoce rostoucí živý plot výšky cca 1,5-2 m (Sambucus nigra, Cornus sp., Ribes sp., Rosa sp., ...)
kolem stromu lavice
velký dlouhověký strom (např. Juglans regia) v dlažbě, ocelová mříž minimálního rozměru 8 m²
stávající betonová dlažba
stávající stříhaný živý plot, výška cca 1,8 m - Spiraea vanhouttei
stávající oplocené multifunkční hřiště
síť hřiště nechat popnout jemným Clematis montana 'Rubens'
1224/2
velký odolný, rychle rostoucí, zajímavě kvetoucí strom v trávě (např. Paulownia tomentosa)
písečný povrch, mlat
ohniště
kamenný stůl
sečený pobytový trávník travobylinná směs odolná vůči sešlapu (+ při okrajích trsy Fragaria vesca)
masivní dubový stůl
dřevěná pergola, možná s posedem na střeše, (žebřík)
podél zdi pergoly odspodu z parkoviště popínavá přísavná rostlina, na podzim zbarvující
asi Parthenocissus quinquefolia
zpevněná ppojezdová plocha vjezdu a parkoviště pro 4 automobily (z nichž 1 invalida) MZK, štěrkový povrch, možná štěrkový trávník
1 m úzký chodníček z betonové dlažby
nízký porost výšky 20-50 cm z nenáročných, světlomilných aromatických trvalek - např. Origanum vulgare, Salvia nemorosa
hustý krássně opečovávaný pobytový trávník, absolutní rovina
podzemní vsakování dešťové vody (v budoucnu možná podzemní nádrž na dešťovou vodu)
betonový poklop revizní šachty splaškové kanalizace
280
schodiště z bukových trámů a kačírku
travnatý svah pro dětské hry i pro posedávání dospělých
stávající dřevoplastová prkna
umělá jeskyně, nad ní cesta na klouzačku
2 klouzačky integrované do svahu
dopadová plocha - kačírek nebo dřevoštěpka
stávající dlažba žulové kostky
dodláždit žulovými kostkami - cca 13,5 m²
Tilia cordata Rancho ocelová mříž 4 m²
stojany na kola
Ligustrum vulgare
podél budovy výsadba stínomilné ovíjivé popínavky která vyleze až na zábradlí, např. Lonicera henryi
opičí dráha - cesta
nízký půdopokryvný podrost např. Vinca minor
Pinus sylvestris
Pseudotsuga menziesii
Larix decidua
Tilia platyphyllos
vhodné místo pro potenciální záhon trvalek plocha cca 23 m²
písečný povrch, mlat
podél chodníčku bordura z vytrvalých bylinek (poznávací záhon)
zde je prostor pro růžové loubí (nebo pevná ocelová konstrukce pro vistárii.)
BRANKA - PNOUCÍ RŮŽE
dl.
ele
HUP
místo pro větší prostorovou dětskou prolézačku, kolotoč, hru, houpací sítě apod. s dopadovou plochou travnatý drn
?
1224/1
279
Tilia cordata
LANOVÁ PROLÉZAČKA (náhrada za lezení v korunách stromů)
Morus sp.
Quercus robur
Ulmus minor
Fraxinus excelsior
Acer pseudoplatanus
Acer platanoides
Tilia platyphyllos
stávající ponechávané stroje na cvičení fungující venkovní posilovna
asi také Paulownia tomentosa
podsadba z nízkých keřů v kombinaci s trvalkami kombinace i jedlých plodů a výrazných květů
stávající elektrická lampa stožár popnout vhodnou ovíjivou liánou např. chmel
pěšina dospělých, cesta zahradou, mechanicky zpevněné kamenivo šířka cesty 1,25 m
stávající ponechávané stříhané keře výšky cca 1,8 m

NĚKTERÉ REFERENCE

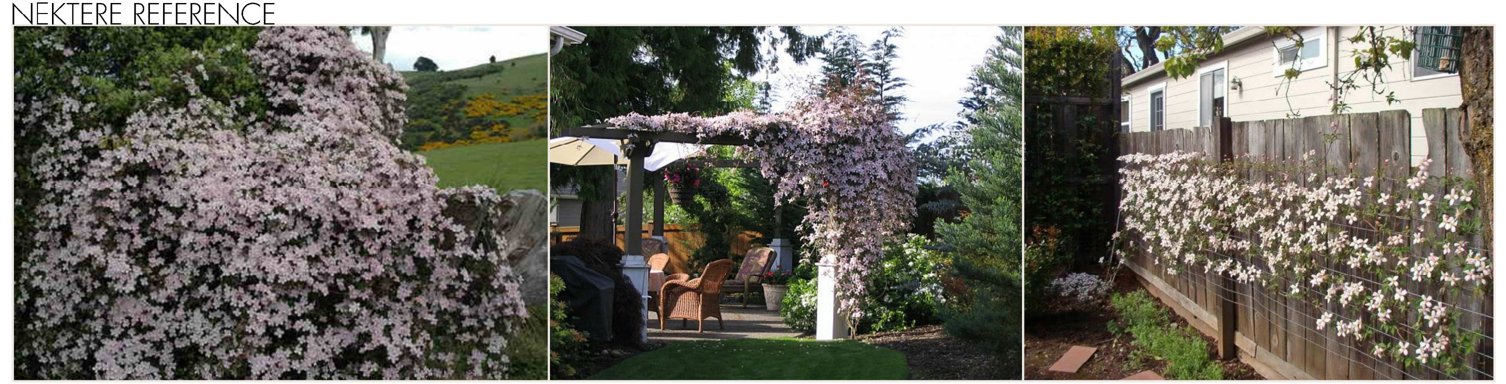
Clematis montana 'Rubens'

Paulownia tomentosa

Paulownia tomentosa

lavice

Salvia nemorosa

Origanum vulgare 'Compactum'

popínavá růže, branka

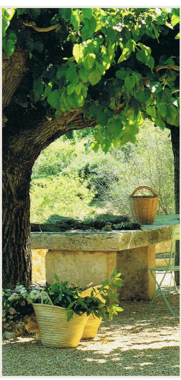
kamenný stůl

lanová prolézačka

LEGENDA

● 🟥	mobiliář zahrady - pergola, herní prvky, ohniště, kamenný stůl, lavice, venkovní posilovna, ...
🟩	nízký půdopokryvný podrost - barvínek menší
🟩	pobytový trávník stávající ponechávaný
🟩	pobytový trávník nově zakládaný
🟨	zpevněné mlatové plochy s písečným povrchem (zaválená opuka)
▭	zpevněná pojížděná plocha (parkoviště) z mechanicky zpevněného kameniva, alt. štěrkový trávník
▦	zpevněná pochozí plocha vydlážděná štípanou žulou (kostky) stav/návrh
▨	dopadová plocha - dřevoštěpka nebo vymývaný kačírek (oblázky) hloubky 300 mm
▭	vhodné místo pro autoregulační záhon trvalek, loubí s vistárií/růžemi, pnoucí růže u vstupní branky
🟩	výsadby ovíjivých nebo přísavných lián, trvalkový záhon aromatických bylin

- parcelní hranice – grafický podklad
- parcelní hranice slučková – grafický podklad
- Pražská plynárenská STL – digitální podklad
- PVK kanalizace – grafický podklad
- PRE NN – digitální podklad
- PRE VN – digitální podklad
- Eltodo kabel – grafický podklad
- PVK vodovod – grafický podklad
- Telefónica O2 – digitální podklad
- T-Systems – Pragonet – digitální podklad

- ⊕ kanalizační šachta
- □ šachta
- ◪ kanalizační vpusť
- ♁ hydrant
- ○ vodovodní šoupě
- • sloupek
- ⩗ travnatý porost
- ɑ křoviny
- ○ strom listnatý
- Λ strom jehličnatý
- ⊗ veřejné osvětlení
- ⍊ dopravní značka

0 5 10 15 20 25 m

GENERÁLNÍ PROJEKTANT:
Architekti Headhand, s.r.o., U Obecního dvora 7, 110 00 Praha 1
tel: +420 222 310 403, e-mail: architekti@headhand.cz

PROJEKTANT ČÁSTI:
Ing. arch. Zdeňka Zymáková

HEADHAND architekti

AKCE:
KOMUNITNÍ ZAHRADA V ĎÁBLICÍCH

NÁZEV VÝKRESU:
SITUACE - NÁVRH

STUPEŇ DOKUMENTACE: Podrobná studie - návrh
ČÁST DOKUMENTACE: C - situace
FORMÁT: 840 x 297 mm
MĚŘÍTKO: 1:250
DATUM: 03-04/2016
ČÍSLO VÝKRESU: C3
INVESTOR: MČ Praha - Ďáblice