

Městská část Praha – Ďáblice  
Květnová 553/52  
182 00 Praha – Ďáblice

<b>ÚŘAD MČ Praha - Ďáblice</b>	
Došlo	26. 07. 2016
Č.j.	.....
Vyřízení	.....

MC Praha - ĎABLICE

Doručeno: 26.07.2016

CJ 1380/2016 MCPD

listy: 1 přílohy: 1  
druh: geometrický plán



mc27es5f5e1660

V Praze, dne 26. 7. 2016

### Žádost o odkup části pozemku

Žádám o odkup části pozemku parc. č. 180 v k.ú. Ďáblice, konkrétně o plochu o výměře 17 m<sup>2</sup>, v přiloženém GP označenou písmenem „a“.

Jsem vlastníkem sousedního pozemku parc. č. 175, na kterém stojí, mimo jiné, technická budova (bývalá stodola), která vymezenou částí „a“ zasahuje mimo můj pozemek do pozemku městské části. Nemovitost jsem nabyla v dědickém řízení a v dobré víře užívala, nedávno jsem však zjistila, že část této budovy stojí mimo můj pozemek a ráda bych majetkové vztahy narovнала.

Předem děkuji za kladné vyřízení

  
N  
1

Příloha: Geometrický plán

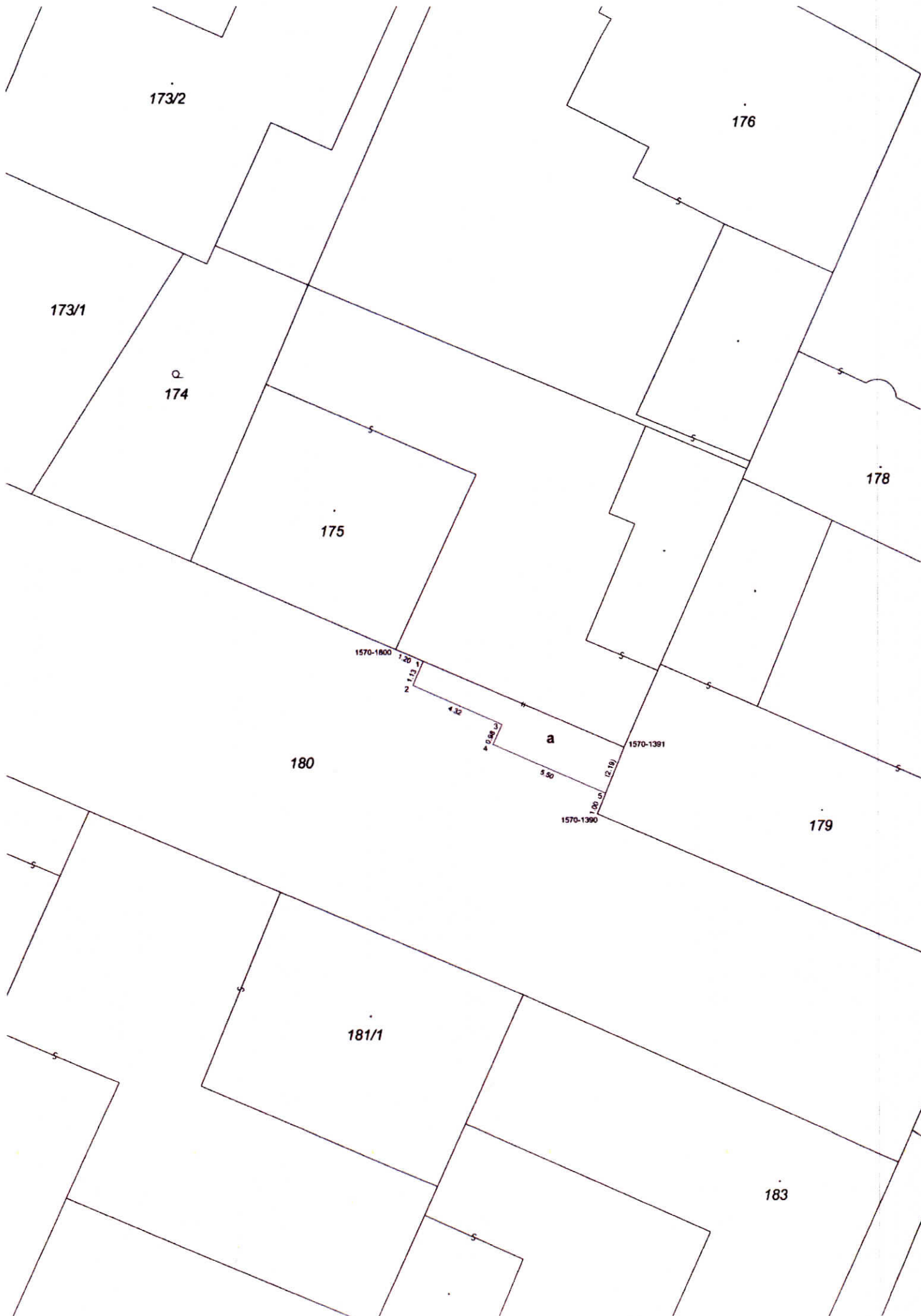

VÝKAZ DOSAVADNÍHO A NOVÉHO STAVU ÚDAJŮ KATASTRU NEMOVITOSTÍ													
Dosavadní stav			Nový stav										
Označení pozemku parc. číslem	Výměra parcely	Druh pozemku	Označení pozemku parc. číslem	Výměra parcely	Druh pozemku	Typ stavby	Zpús. určení výměr	Porovnání se stavem evidence právních vztahů					
	ha m <sup>2</sup>	Způsob využití		ha m <sup>2</sup>	Způsob využití	Způsob využití		Díl přechází z pozemku označeného v katastru nemovitostí	dřívější poz. evidenci	Číslo listu vlastnictví	Výměra dílu ha m <sup>2</sup>	Označení dílu	
175	2 : 82	zast. pl.	175	2 : 99	zast. pl.	č.p. 101 bydlení	2	175 180		82 860		2 : 82 17 2 : 99	a
180	6 : 66	ostat. pl. ostat. komunikace	180	6 : 50	ostat. pl. ostat. komunikace		2	180		860		6 : 50	
*1)	9 : 48			9 : 49									

\*1) Rozdíl v součtu výměr v důsledku zaokrouhlení číselné určených výměr dle §82 odst. 2 vyhlášky č. 357/2013 Sb.

<b>GEOMETRICKÝ PLÁN</b> <b>pro</b> změnu hranice pozemku	Geometrický plán ověřil úředně oprávněný zeměměřický inženýr		Stejnopis ověřil úředně oprávněný zeměměřický inženýr:	
	Jméno, příjmení: Ing. Tomáš Mrvík		Jméno, příjmení:	
	Číslo položky seznamu úředně oprávněných zeměměřických inženýrů 2613/13		Číslo položky seznamu úředně oprávněných zeměměřických inženýrů	
	Dne: Číslo:		Dne: Číslo:	
	Náležitostmi a přesností odpovídá právní předpisům.		Tento stejnopis odpovídá geometrickému plánu v elektronické podobě uloženému v dokumentaci katastrálního úřadu.	
Vyhotovitel: Ing. Tomáš Mrvík Kukelská 904/3 19800 Praha	Katastrální úřad souhlasí s očíslováním parcel.		Ověření stejnopisu geometrického plánu v listinné podobě.	
Číslo plánu: 1715-13/2016 Okres: Hlavní město Praha Obec: Praha Kat. území: Ďáblice Mapový list: Kralupy nad Vltavou 4-8/31				
Dosavadním vlastníkům pozemků byla poskytnuta možnost seznámit se v terénu s průběhem navrhovaných nových hranic, které byly označeny předepsaným způsobem:				