

Bronislava Lomozová

Předmět:

FW: AB9119, pozemek k.ú. Ďáblice

Přílohy:

D1_AB9119-P MČ .doc; 2017 Ing. Pavel Prokeš.pdf;

Důležitost:

Vysoká

MC Praha - ĎABLICE

Doručeno: 31.07.2017

CJ 1453/2017 MCPD

listy: 11

přílohy:

druh:



mc27es6553f7fd

ÚŘAD MČ Praha - Ďáblice

Došlo **31. 07. 2017**

Č.j.

Vyřízeno

From: Hrodková Alena [mailto:alena.hrodkova@cetin.cz]

Sent: Monday, July 31, 2017 10:10 AM

To: bronislava.lomozova@dablice.cz

Subject: FW: AB9119, pozemek k.ú. Ďáblice

Importance: High

Vážená paní inženýrko,

naše společnost užívá na základě smlouvy o nájmu pozemku ze dne 20.11.2001 část pozemku parc.č.- 596/1, k.ú. Ďáblice za účelem umístění stavby pro kondenzační jednotky a kabelovou komoru.

Vzhledem k tomu, že sjednaná doba nájmu k datu 31.12.2017 uplyne, a my bychom rádi v nájemním vztahu pokračovali (nutné pro provoz tel. ústředny umístěné v objektu U Prefy 771),

žádáme Vás o prodloužení nájemního vztahu o dalších 5 let.

V příloze Vám zasíláme k projednání, případně doplnění, návrh dodatku č.1, který tuto skutečnost ošetřuje.

Současně upravena výše nájemného a popsán přechod vlastnictví rozdělením společnosti O2 Czech Republic a.s.

Přikládáme aktuální výpis z OR a pověření Ing. Prokeše, našeho statutárního zástupce, který bude dodatek podepisovat.

Děkujeme Vám za spolupráci

S přáním pohodového dne

Alena Hrodková

specialista pro nemovitosti

► **Česká telekomunikační infrastruktura a.s.**

Olšanská 6/2681, Žižkov, 130 00 Praha 3

m: +420 607 977 379, t: +420 238 467 851

alena.hrodkova@cetin.cz

VÝKAZ VÝMĚR PODLE KATASTRU NEMOVITOSTÍ

| Dosavadní stav | | | | Nový stav | | | | | | | | | | | |
|----------------|--------|----------------|--------------------------|----------------|---------------------------|------|--------------------------|-----------|------------------|--|-------------|----------------|----|----|----------|
| Parcelní číslo | Výměra | | Druh pozemku | Parcelní číslo | Výměra | | Druh pozemku | Nabyvatel | Kvalita výměry * | Porovnání se stavem evidence právních vztahů | | | | | Poznámka |
| | ha | m ² | | | Parcelní číslo | | | | | Číslo listu vlast. | Výměra dílu | | | | |
| | | | | | v PK | v KN | | | | | ha | m ² | | | |
| 596 | 14 | 11 | zeleň v zást. ost.pl. | 596/1 | 14 | 00 | zeleň v zást. ost.pl. | 0 | 1 | | 596 | 1 | 14 | 00 | |
| | | | 596/2 | 11 | obj.tech.vyb. zast.pl. | | 596 | | | 1 | 11 | | | | |
| | 14 | 11 | | | 14 | 11 | | | | | | | | | |

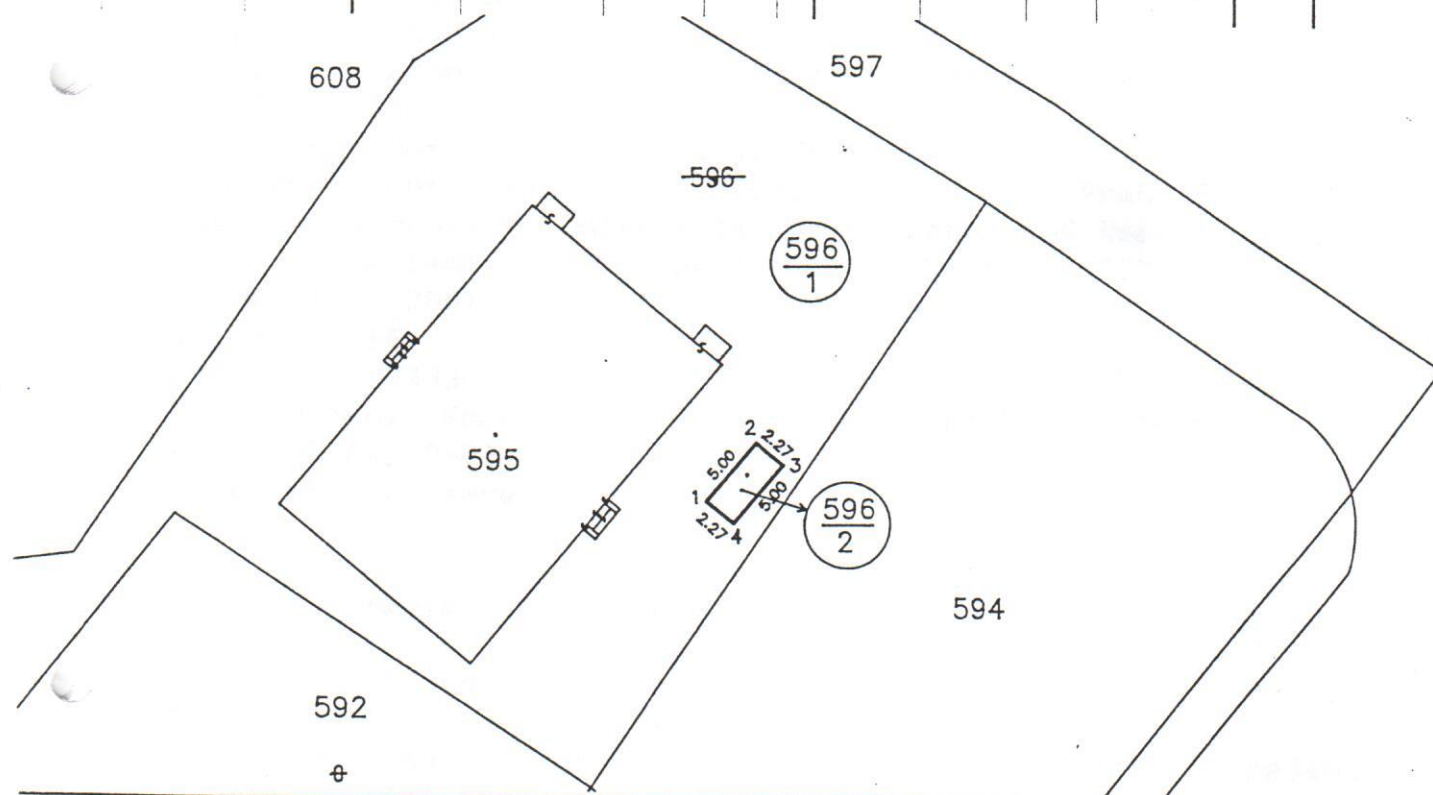

| | | | | |
|--|-----------------------|--------------------|----------------------------------|---------|
| Název organizace | Okres Praha - město | Obec Praha 8 | Kat.území | Řáblice |
| EODIS Praha s.r.o. Vršovická 51 Praha 10 IČO 60201011 | Číslo plánu 548-59/97 | Mapový list č. 712 | Záznam podrobného měření změn č. | 548 |
| <h2>GEOMETRICKÝ PLÁN</h2> | | | | |
| pro zaměření stavby na p.p. 596 | | | | |

| | | | |
|--|---------------|--|-----------------------|
| Zaměřil | Vyhotovil | Ověřil | Potvrdil |
| e 13.5.1997 | Dne 22.5.1997 | Dne 27.5.1997 | Dne -06- 1997 2464/97 |
| I.Kubiček | I.Kubiček | Ing. I. Štálova | Ing. M. Srbová |
| ve hranice byly v terénu označeny stavbou | | Souhlasí označení parcel s údaji katastru nemovitostí se potvrzuje | |
| Výměra vypočtena | | Podpis, razítka | |
| 2 z vyrovnaných souřadnic v systému JTSK 1 z přímo měřených měr nebo ze souřadnic bez vyrovnání 0 graficky | | 47/97 Štálova Podpis, razítka | |