

# BD Akcíz II



# BD Akcíz II - Krok za krokem

- 05/2018 – ZMČ – schvaluje záměr výstavby BD Akcíz
- 07/2018 – RMČ - schvaluje zpracovatele PD  
– MgA. Ing. Arch. Fišer
- 07/2018 – ZMČ - schvaluje zpracovatele PD  
– MgA. Ing. Arch. Fišer
- 02/2019 – ZMČ – schvaluje zmenšení objemu návrhu
- 06/2019 – ZMČ – prezentace aktuální podoby projektu
- 2019 - Shromažďování stanovisek DOSS
- 09/2019 – nesouhlas PVS – přímá vazba na Rekonstrukci CSOV  
Chřibská
- 11/2019 – dořešení napojení na vodu a kanalizaci – souhlas PVK
- 04/2020 – RMČ pověřuje Ing. Šišku přípravou VŘ na dodavatele
- 06/2020 - předpokládaný termín vydání SP

NÁZEV STAVBY		BYTOVÝ DŮM AKCÍZ		ARCHITEKT ZDOP. PRJEDENTANT	
INVESTOR		Městská část Praha – Ďáblice, Osinalická 1104/13, 102 02 Praha 8		MgA. Ing.arch. MICHAL FIŠER	
MÍSTO STAVBY		Ďáblická ul., parc. č. 1729/254,1740, k.ú. Ďáblice		KŘÍŽKOVKA 75 106 00 PRAHA 8 – KARLÍN	
PROJEKT		-		TEL. 024 818 446 michal.fiser@triarchitekti.cz	
STUPEŇ PD		DUR-DOP	POHLED	594x420	VÝKRESOVAL M. FIŠER, T. ZDVIHAL
DATUM		BŘEZEN 2019	MĚŘITVO	1:200	ČÍSLO VÝKRESU
NÁZEV VÝKRESU		SITUACE KOORDINAČNÍ INŽENÝRSKÉ SÍTĚ			ČÍSLO PÁSE
					C.3b







0.000=290.00 Bpv

BYTOVÝ DŮM AKCÍZ		AKCIZNÍ DŮP. MĚSTSKÝ
MĚSTO	Městská část Praha - Ďáblice, Osadníká 104/B, 102 02 Praha 8	Hřa. ing. arch. MĚSTSKÝ PŮD. KŘÍŽOVKA 70
BYTOVÝ DŮM	Osadníká ul., parc. č. 1929/254-1740, k.ú. Ďáblice	100 00 PRAHA 8 - KASLOV TEL. 224 31 00 00 mestka@mpc.meststho.cz
PROJEKT	ARCHITEKTONICKO STAVEBNÍ ČÁST	
STAVBY JE	DUR-GOP	POBÝTÍ 2x44
DATA	BŘEZEN 2019	MĚSTSKÝ 1:100
MĚSTSKÝ VÝKRES	PŮDORYS 3.NP	D.1.14

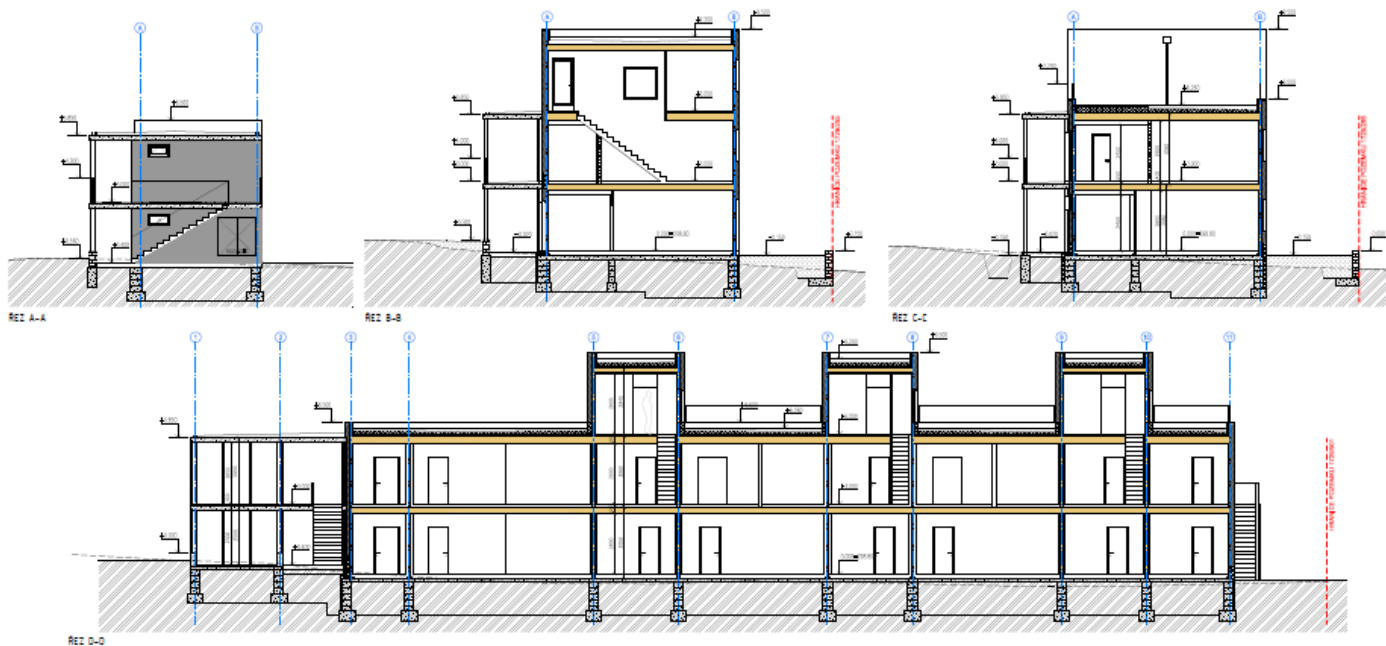
[illegible]

0.000=250.00 Bspv

BYTOVÝ DŮM AKCÍZ		ADRESA 200 PRÁHA 2	
MÍSTNOST Městská část Praha - Čestlice, Komunita 1004/10, 602 02 Praha 2		PRŮJEMNÁ Ing. Jaroslav NECHÁP, MSc. MILADSKÁ 78 100 00 PRAHA 2 - KŘEČE TEL. 226 096 100 MOBILNÍ 736 000 000	
PROJEKT ARCHITEKTONICKO STAVEBNÍ ČÁST		VÝKONNOST M. NECHÁP, E. NECHÁP	
STAVBY VE DŮM-GDP	POHLED 4+4+4	DŮLHOVĚSTNOST DŮLHOVĚSTNOST	
STAVBY BŘEZEN 2016	ČÍSLO 1.100	DŮLHOVĚSTNOST DŮLHOVĚSTNOST	
ALTERNATIVY ŘEZY		D.1.1.6	

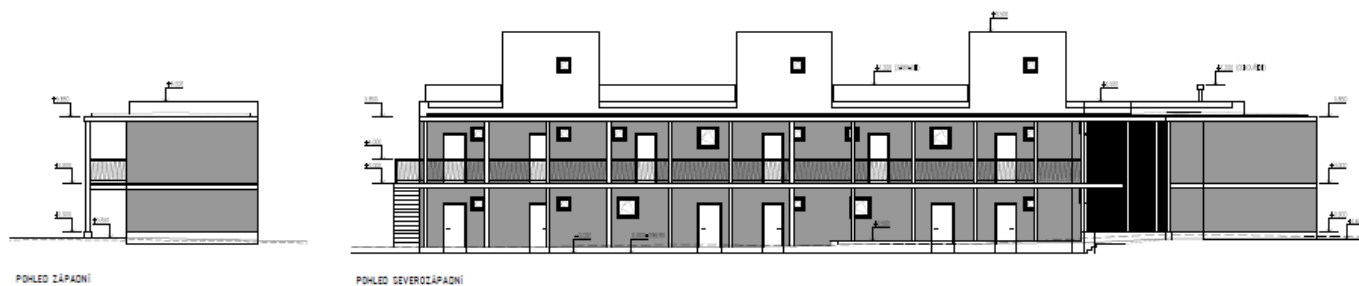

POHLED ZÁPADNÍ

POHLED SEVEROZÁPADNÍ

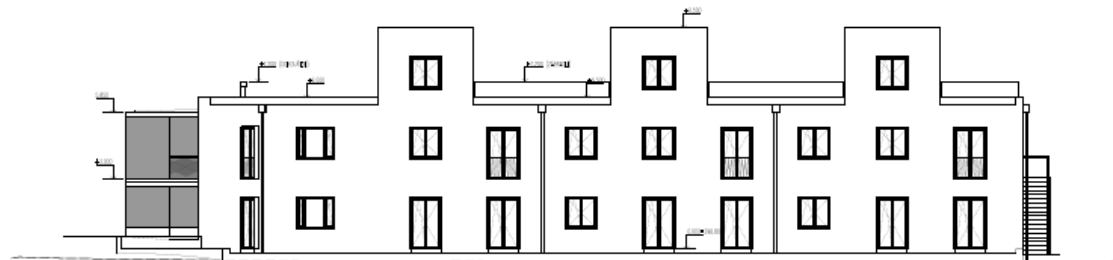

POHLED JIHOVÝCHODNÍ

ROZPRACOVANOST KE DNI 18.4.2019

0,000+290,00 BpV

NÁZEV STAVBY	BYTŮVÝ DŮM AKCÍZ		ARCHITECT	DOP. INVESTMENT	
INVESTOR	Městská část Praha - Dobruška, Osmalická 1104/13, 102 02 Praha 3		MgA. Ing. arch. MICHAL PÍŠER	KŘÍŽOVKA 78	
MÍSTO STAVBY	Dobruška ul., parc. č. 1724/254, 1740, k.ú. Dobruška		100 00 PRAHA 3 - KARLÍN	TEL. 224 016 446	
PROJEKT	ARCHITECTONICKO STAVEBNÍ ČÁST		micah.pisar@architecturistics		
STAVBA JE	DUR-DSP	PROSTAV	4x44	VÝKRESOVANÍ	M. PÍŠER, T. ČERNÝ
DATA	BŘEZEN 2019	HEBYTO	1:100	CELKOVÝ VÝKRES	CELKOVÝ VÝKRES
NÁZEV VÝKRESU	POHLED ZÁPADNÍ SEVEROZÁPADNÍ, JIHOVÝCHODNÍ				D.1.1.7



POHLED NA OPLOČENÍ Z DĚLČICKÉ UL.

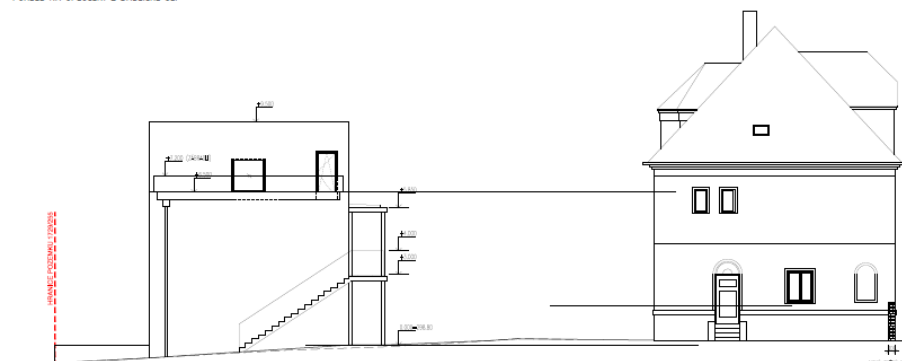

POHLED SEVEROVÝCHODNÍ

LEŽENÍ VATE 14.0, ČAR A ZVATÉ

- PROJEKT A TECHNICKÁ ČÁST
- CELKOVÝ VÝKRES (CELKOVÝ VÝKRES)
- STAVBA A VÝKRES Z JIHOVÝCHODNÍ

ROZPRACOVANOST KE DNI 18.4.2019

0,000+290,00 BpV

NÁZEV STAVBY	BYTŮVÝ DŮM AKCÍZ		ARCHITECT	DOP. INVESTMENT	
INVESTOR	Městská část Praha - Dobruška, Osmalická 1104/13, 102 02 Praha 3		MgA. Ing. arch. MICHAL PÍŠER	KŘÍŽOVKA 78	
MÍSTO STAVBY	Dobruška ul., parc. č. 1724/254, 1740, k.ú. Dobruška		100 00 PRAHA 3 - KARLÍN	TEL. 224 016 446	
PROJEKT	ARCHITECTONICKO STAVEBNÍ ČÁST		micah.pisar@architecturistics		
STAVBA JE	DUR-DSP	PROSTAV	4x44	VÝKRESOVANÍ	M. PÍŠER, T. ČERNÝ
DATA	BŘEZEN 2019	HEBYTO	1:100	CELKOVÝ VÝKRES	CELKOVÝ VÝKRES
NÁZEV VÝKRESU	POHLED SEVEROVÝCHODNÍ, OPLOČENÍ				D.1.1.8

NÁZEV STAVBY	BYTOVÝ DŮM AKCÍZ		ARCHYTEKT	ZČP: PROJEKTANT	
BYSTEŇ	Městská část Praha - Ďáblice, Csmalická 1104/13, 182 02 Praha 8		MgA. ing.arch. MICHAL FIŠER		
MÍSTO STAVBY	Ďáblická ul., parc. č. 1729/254,1740, k.ú. Ďáblice		KŘÍŽKOVKA 35		
PROJEKT	-		166 DO PRAHA 8 - KARLÍN		
			TEL. 224 815 666		
			michal.fiser@finia-architekti.cz		
STUPĚŇ PD	DUR-DSP	FORMÁT	4xA4		
DATUM	BŘEZEN 2019	MĚR TKO	1:200		
NÁZEV VÝKRESU	SITUACE VEGETAČNÍCH ÚPRAV		C.3a		

# BD Akcíz II - Krok za krokem 2

- 04/2020 – RMČ Ing. Šiška pověřen administrací VŘ
- 05/2020 – plánované zadání zpracování DPS a výkazu výměr pro výběr dodavatele
- 06/2020 – vypsání VŘ:  
jediné hodnotící kritérium = cena zakázky  
elektronické podání nabídek uchazečů
- Rozpočtově zajištěno 28.403.800,- Kč
- Odhadované celkové náklady – 28 mil Kč.  
(na základě cenové úrovně prosinec 2019)



# BD Akcíz II

