

VÝKAZ DOSAVADNÍHO A NOVÉHO STAVU ÚDAJŮ KATASTRU NEMOVITOSTÍ																	
Dosavadní stav				Nový stav													
Označení pozemku parc. číslem	Výměra parcely		Druh pozemku	Označení pozemku parc. číslem	Výměra parcely		Druh pozemku	Typ stavby	Způsob využití	Způsob využití	Způsob využití	Porovnání se stavem evidence právních vztahů					
	ha	m²	Způsob využití		ha	m²	Způsob využití	Způsob využití				Díl přechází z pozemku označeného v katastru nemovitostí	Číslo listu vlastnictví	Výměra dílu		Označení dílu	
1729/318	16	81	90	orná půda	1729/318	15	66	52	orná půda			0					
					1729/625		70	31	orná půda			2					
					1729/626		43	66	orná půda			2					
					1729/635		1	41	orná půda			2					
					(16	81	90)										
												k.ú.: Ďáblice					
												1729/318	750	16	81	90	celk
														16	81	90	
	16	81	90			16	81	90									

MC Praha - ĎABLICE

Doručeno: 01.07.2020

CJ 1414/2020 MCPD

listy:

druh: CD

přílohy: 1



mc27es77359a19

Výkaz údajů o bonitovaných půdně ekologických jednotkách (BPEJ) k parcelám nového stavu											
Parcelní číslo podle		Kód BPEJ	Výměra		BPEJ na dílu parcely	Parcelní číslo podle		Kód BPEJ	Výměra		BPEJ na dílu parcely
katastru nemovitostí	zjednodušené evidence		ha	m²		katastru nemovitostí	zjednodušené evidence		ha	m²	
1729/318		20100	15	66	52	1729/635		20100	1	41	
1729/625		20100		70	31						
1729/626		20100		43	66						

GEOMETRICKÝ PLÁN pro rozdělení pozemku	Geometrický plán ověřil předně oprávněný zeměměřický inženýr:		Stejnopis ověřil předně oprávněný zeměměřický inženýr:						
	Jméno, příjmení: <i>Ing. Otto Loub</i>		Jméno, příjmení: <i>Ing. Otto Loub</i>						
	Číslo položky seznamu předně oprávněných zeměměřických inženýrů: <i>953/95</i>		Číslo položky seznamu předně oprávněných zeměměřických inženýrů: <i>953/95</i>						
	Dne: <i>24.6.2020</i> Číslo: <i>953/20-22</i>		Dne: <i>29.6.2020</i> Číslo: <i>953/20-26</i>						
Náležitosti a přesnosti odpovídá právní předpisům.		Tento stejnopis odpovídá geometrickému plánu v elektronické podobě uloženému v dokumentaci katastrálního úřadu.							
Vyhotovitel: <i>Geouniversum v.o.s. V předpolí 1472/27 Praha 10</i>		Katastrální úřad souhlasí s odčleněním parcel. KÚ pro hlavní město Prahu KP Praha Müllerová Magda PGP-2841/2020-101 2020.06.29 15:47:36 CEST							
Číslo plánu: <i>1854-18/2020</i>									
Okres: <i>Hlavní město Praha</i>									
Obec: <i>Praha</i>									
Kat. území: <i>Ďáblice</i>									
Mapový list: <i>Kralupy nad Vltavou 4-8/31</i>									
Dosažením vlastním měřením byla poskytnuta možnost seznámit se v terénu s průběhem navrhovaných nových hranic, které byly označeny předepsaným způsobem:									
<i>mezníky, hřeby, kolíky</i>									

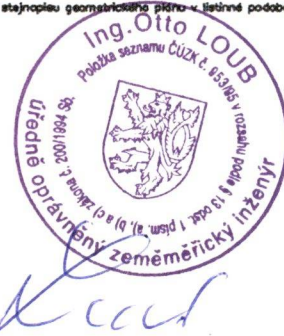

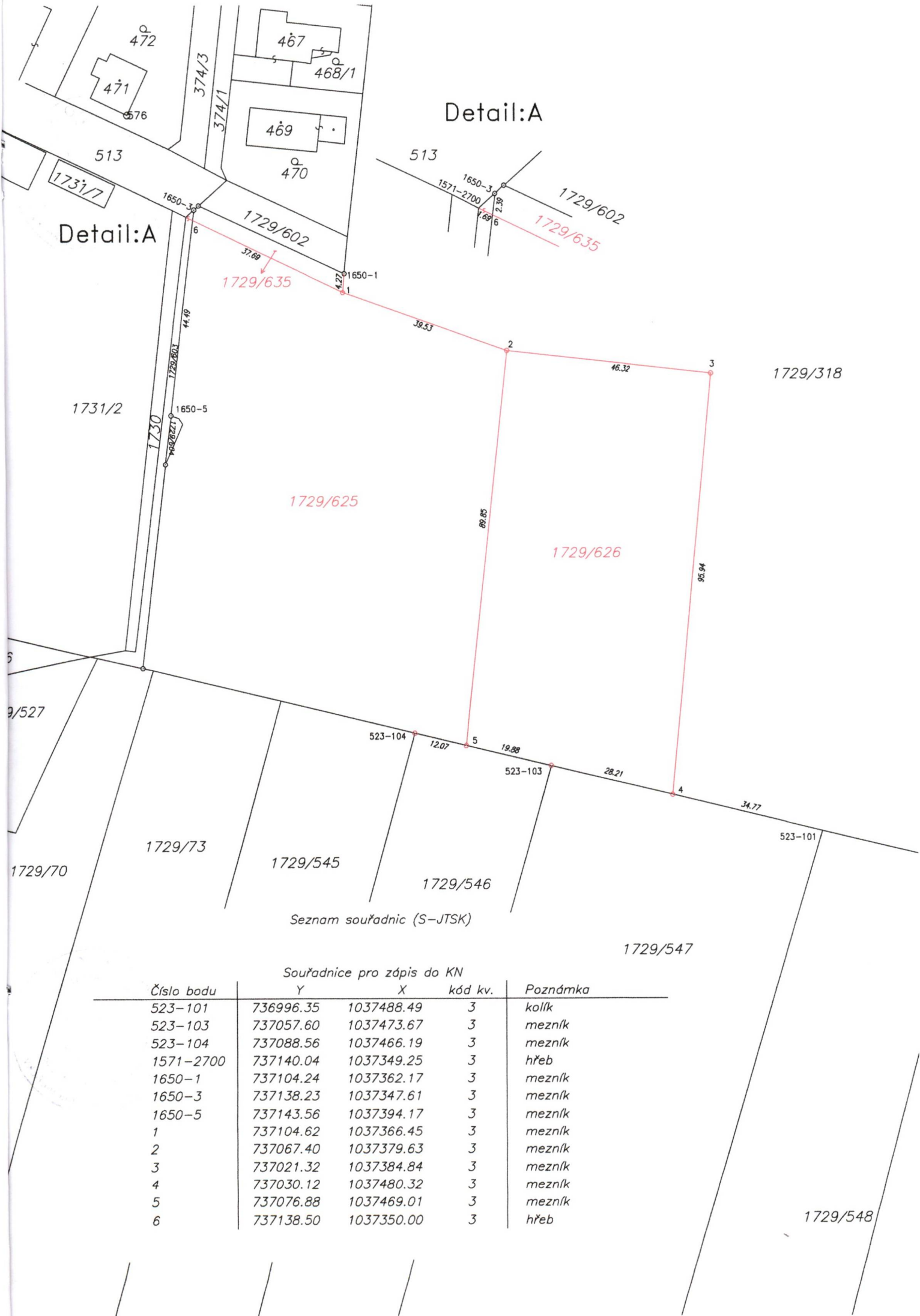

Detail:A

Detail:A

1729/625

1729/626

Seznam souřadnic (S-JTSK)

Souřadnice pro zápis do KN

Číslo bodu	Y	X	kód kv.	Poznámka
523-101	736996.35	1037488.49	3	kalík
523-103	737057.60	1037473.67	3	mezník
523-104	737088.56	1037466.19	3	mezník
1571-2700	737140.04	1037349.25	3	hřeb
1650-1	737104.24	1037362.17	3	mezník
1650-3	737138.23	1037347.61	3	mezník
1650-5	737143.56	1037394.17	3	mezník
1	737104.62	1037366.45	3	mezník
2	737067.40	1037379.63	3	mezník
3	737021.32	1037384.84	3	mezník
4	737030.12	1037480.32	3	mezník
5	737076.88	1037469.01	3	mezník
6	737138.50	1037350.00	3	hřeb

