





# VÝKAZ DOSAVADNÍHO A NOVÉHO STAVU ÚDAJŮ KATASTRU NEMOVITOSTÍ

Dosavadní stav			Nový stav									
Označení pozemku parc. číslem	Výměra parcely	Druh pozemku	Označení pozemku parc. číslem	Výměra parcely	Druh pozemku	Typ stavby	Zpús. určení výměr	Porovnání se stavem evidence právních vztahů				
	ha ' m <sup>2</sup>	Způsob využití				Díl přechází z pozemku označeného v		Číslo listu vlastnictví	Výměra dílu	Označení dílu		
						katastru nemovitostí			dřívější poz. evidenci		ha ' m <sup>2</sup>	
65/1	' '			' '				65/1		860	' '	
65/7	' '			' '				65/7		766	' '	
88/1	' '			' '				88/1		860	' '	
713/1	' '			' '				713/1		860	' '	
734	' '			' '				734		860	' '	
761	' '			' '				761		860	' '	
788	' '			' '				788		860	' '	
850	' '			' '				850		860	' '	
904	' '			' '				904		860	' '	

Druh věcného břemene: Dle listin  
 Oprávněný: Dle listin

<div>GEOMETRICKÝ PLÁN</div> <div>pro</div> <div>vymezení rozsahu věcného břemene k části pozemku</div>	Geometrický plán ověřil úředně oprávněný zeměměřický inženýr		Stejnopis ověřil úředně oprávněný zeměměřický inženýr:	
	Jméno, příjmení: 		Jméno, příjmení: 	
	Číslo položky seznamu úředně oprávněných zeměměřických inženýrů 644/95		Číslo položky seznamu úředně oprávněných zeměměřických inženýrů 644/95	
	Dne: 7. 1. 2022 Číslo: 1195/2022		Dne: 20. 1. 2022 Číslo: 1195/2022	
	Náležitostmi a přesností odpovídá právním předpisům.		Tento stejnopis odpovídá geometrickému plánu v elektronické podobě uloženému v dokumentaci katastrálního úřadu.	
Vyhotovitel:  ARITMET s.r.o. Gutova 2134/26 100 00 Praha 10	Katastrální úřad souhlasí s očíslováním parcel.  KÚ pro hlavní město Prahu KP Praha  PGP-126/2022-101 2022.01.18 14:30:01 CET		Ověření stejnopisu geometrického plánu v listinné podobě.	
Číslo plánu: 1913-3157/2022				
Okres: Hlavní město Praha				
Obec: Praha				
Kat. území: Ďáblice				
Mapový list: Kralupy nad Vltavou 5-8/42				
Dosavadním vlastníkům pozemků byla poskytnuta možnost seznámit se v terénu s průběhem navrhovaných nových hranic, které byly označeny předepsaným způsobem:				

Seznam souřadnic (S-JTSK):				
Souřadnice pro zápis do KN				
Číslo bodu	Y	X	kk	Poznámka
600	738262.60	1037163.76	3	
601	738262.11	1037163.66	3	
602	738261.76	1037164.99	3	
603	738261.49	1037165.41	3	
604	738261.27	1037165.45	3	
605	738256.65	1037163.90	3	
606	738246.89	1037160.71	3	
607	738245.23	1037160.63	3	
608	738244.28	1037159.68	3	
609	738243.44	1037158.81	3	
610	738236.93	1037156.96	3	
611	738218.33	1037150.95	3	
612	738209.75	1037148.41	3	
613	738204.46	1037146.55	3	
614	738185.18	1037140.75	3	
615	738177.55	1037138.39	3	
616	738174.85	1037138.85	3	
617	738173.62	1037138.48	3	
618	738170.04	1037137.99	3	
619	738164.24	1037136.62	3	
620	738159.53	1037135.25	3	
621	738152.76	1037133.03	3	
622	738141.35	1037129.69	3	
623	738112.49	1037121.82	3	
624	738101.74	1037118.92	3	
625	738100.72	1037117.57	3	
626	738094.42	1037115.88	3	
627	738092.73	1037116.43	3	
628	738078.88	1037112.61	3	
629	738078.35	1037112.22	3	
630	738074.08	1037110.58	3	
631	738062.29	1037107.60	3	
632	738054.67	1037106.01	3	
633	738036.35	1037101.11	3	
634	738034.69	1037100.43	3	
635	738033.87	1037100.57	3	
636	738031.44	1037109.47	3	
637	738030.11	1037112.22	3	
638	738029.56	1037113.21	3	
639	738027.03	1037121.78	3	
640	738022.95	1037137.17	3	
641	738022.05	1037140.48	3	
642	738021.43	1037140.95	3	
643	738020.75	1037142.07	3	
644	738020.73	1037143.44	3	
645	738021.42	1037144.63	3	
646	738015.92	1037164.70	3	
647	738014.53	1037169.54	3	
648	738014.47	1037170.22	3	
649	738014.43	1037170.79	3	
650	738015.37	1037172.12	3	
651	738015.83	1037172.53	3	
652	738015.70	1037173.70	3	
653	738013.60	1037180.23	3	
654	738012.79	1037180.83	3	
655	738011.80	1037181.02	3	
656	738011.06	1037181.63	3	
657	738010.91	1037181.75	3	
658	738002.01	1037214.45	3	
659	737996.84	1037233.70	3	
660	737997.37	1037235.03	3	
661	737997.92	1037235.53	3	
662	737998.43	1037235.98	3	
663	738002.64	1037237.12	3	
664	738002.93	1037237.57	3	
665	738002.87	1037238.15	3	
666	738001.29	1037244.76	3	
667	738000.48	1037245.17	3	
668	737998.51	1037245.44	3	
669	737997.93	1037245.52	3	
670	737971.12	1037262.99	3	
671	737933.40	1037287.86	3	
672	737931.82	1037288.64	3	
673	737931.32	1037288.61	3	
674	737930.56	1037288.92	3	
675	737918.14	1037296.83	3	
676	737917.85	1037297.70	3	
677	737882.92	1037320.56	3	
678	737882.05	1037320.87	3	
679	737880.66	1037320.75	3	

Seznam souřadnic (S-JTSK):				
Souřadnice pro zápis do KN				
Číslo bodu	Y	X	kk	Poznámka
680	737880.38	1037320.74	3	
681	737875.11	1037314.22	3	
682	737873.71	1037313.96	3	
683	737848.15	1037282.24	3	
684	737835.48	1037266.70	3	
685	737835.13	1037265.70	3	
686	737830.46	1037259.61	3	
687	737829.16	1037258.25	3	
688	737828.35	1037257.68	3	
689	737823.20	1037251.50	3	
690	737812.97	1037238.65	3	
691	737803.40	1037227.08	3	
692	737790.93	1037211.61	3	
693	737790.52	1037210.52	3	
694	737790.80	1037209.81	3	
695	737791.14	1037208.92	3	
696	737787.15	1037203.21	3	
697	737786.56	1037202.79	3	
698	737785.23	1037202.94	3	
699	737784.00	1037202.60	3	
700	737770.20	1037185.73	3	
701	737763.56	1037177.92	3	
702	737755.00	1037167.20	3	
703	737750.54	1037161.63	3	
704	737745.90	1037156.38	3	
705	737740.99	1037150.57	3	
706	737740.12	1037149.24	3	
707	737739.60	1037148.17	3	
708	737739.90	1037147.63	3	
709	737741.45	1037146.45	3	
710	737741.59	1037145.75	3	
711	737741.10	1037145.66	3	
712	737741.01	1037146.15	3	
713	737739.56	1037147.20	3	
714	737739.04	1037148.15	3	
715	737739.68	1037149.49	3	
716	737740.59	1037150.88	3	
717	737745.50	1037156.68	3	
718	737750.17	1037161.96	3	
719	737754.61	1037167.51	3	
720	737763.21	1037178.27	3	
721	737769.84	1037186.08	3	
722	737783.72	1037203.04	3	
723	737785.07	1037203.45	3	
724	737785.60	1037203.39	3	
725	737786.42	1037203.31	3	
726	737786.79	1037203.57	3	
727	737790.58	1037208.98	3	
728	737790.43	1037209.36	3	
729	737789.98	1037210.52	3	
730	737790.49	1037211.85	3	
731	737803.00	1037227.37	3	
732	737812.55	1037238.93	3	
733	737822.78	1037251.78	3	
734	737828.01	1037258.05	3	
735	737828.82	1037258.63	3	
736	737830.08	1037259.95	3	
737	737834.69	1037265.94	3	
738	737835.04	1037266.94	3	
739	737848.92	1037283.98	3	
740	737873.41	1037314.40	3	
741	737874.87	1037314.70	3	
742	737880.12	1037321.22	3	
743	737881.17	1037321.38	3	
744	737880.58	1037322.14	3	
745	737882.85	1037325.77	3	
746	737882.68	1037326.34	3	
747	737883.16	1037326.48	3	
748	737883.39	1037325.69	3	
749	737881.22	1037322.24	3	
750	737881.59	1037321.90	3	
751	737882.21	1037321.34	3	
752	737883.14	1037321.02	3	
753	737918.27	1037298.02	3	
754	737918.56	1037297.15	3	
755	737930.78	1037289.36	3	
756	737931.40	1037289.11	3	
757	737931.92	1037289.14	3	
758	737933.65	1037288.30	3	
759	737971.46	1037263.36	3	

## Seznam souřadnic (S-JTSK):

Souřadnice pro zápis do KN

Číslo bodu	Y	X	kk	Poznámka
760	737998.11	1037246.00	3	
761	737998.54	1037245.94	3	
762	738000.62	1037245.65	3	
763	738001.73	1037245.10	3	
764	738003.37	1037238.23	3	
765	738003.45	1037237.45	3	
766	738002.96	1037236.69	3	
767	737998.68	1037235.53	3	
768	737997.88	1037234.82	3	
769	737997.36	1037233.66	3	
770	738002.45	1037214.74	3	
771	738011.35	1037182.03	3	
772	738011.64	1037181.79	3	
773	738012.02	1037181.48	3	
774	738012.99	1037181.31	3	
775	738014.02	1037180.53	3	
776	738016.20	1037173.80	3	
777	738016.35	1037172.33	3	
778	738015.75	1037171.78	3	
779	738014.95	1037170.65	3	
780	738014.97	1037170.35	3	
781	738015.03	1037169.63	3	
782	738021.96	1037144.57	3	
783	738021.23	1037143.30	3	
784	738021.25	1037142.21	3	
785	738021.81	1037141.29	3	
786	738022.47	1037140.80	3	
787	738023.44	1037137.27	3	
788	738027.51	1037121.91	3	
789	738030.02	1037113.40	3	
790	738030.60	1037112.36	3	
791	738031.91	1037109.63	3	
792	738034.27	1037101.01	3	
793	738036.20	1037101.59	3	
794	738054.55	1037106.50	3	
795	738062.21	1037108.09	3	
796	738073.93	1037111.06	3	
797	738078.10	1037112.66	3	
798	738078.65	1037113.07	3	
799	738092.75	1037116.95	3	
800	738094.44	1037116.40	3	
801	738100.42	1037118.01	3	
802	738101.44	1037119.36	3	
803	738112.19	1037122.26	3	
804	738141.20	1037130.17	3	
805	738152.64	1037133.51	3	
806	738159.41	1037135.74	3	
807	738164.09	1037137.10	3	
808	738169.24	1037138.39	3	
809	738173.16	1037138.92	3	
810	738174.79	1037139.40	3	
811	738177.51	1037138.91	3	
812	738184.87	1037141.17	3	
813	738204.28	1037147.01	3	
814	738209.59	1037148.89	3	
815	738218.19	1037151.43	3	
816	738236.78	1037157.53	3	
817	738243.15	1037159.35	3	
818	738245.01	1037161.13	3	
819	738246.80	1037161.21	3	
820	738256.49	1037164.37	3	
821	738261.23	1037165.97	3	
822	738261.79	1037165.85	3	
823	738262.24	1037165.18	3	

# List 1

1559/166

1559/167

1559/170

1559/83

1559/85

1559/84

1559/86

1559/1

65/7

65/1

1006/3

1007/2

1006/6

1006/2

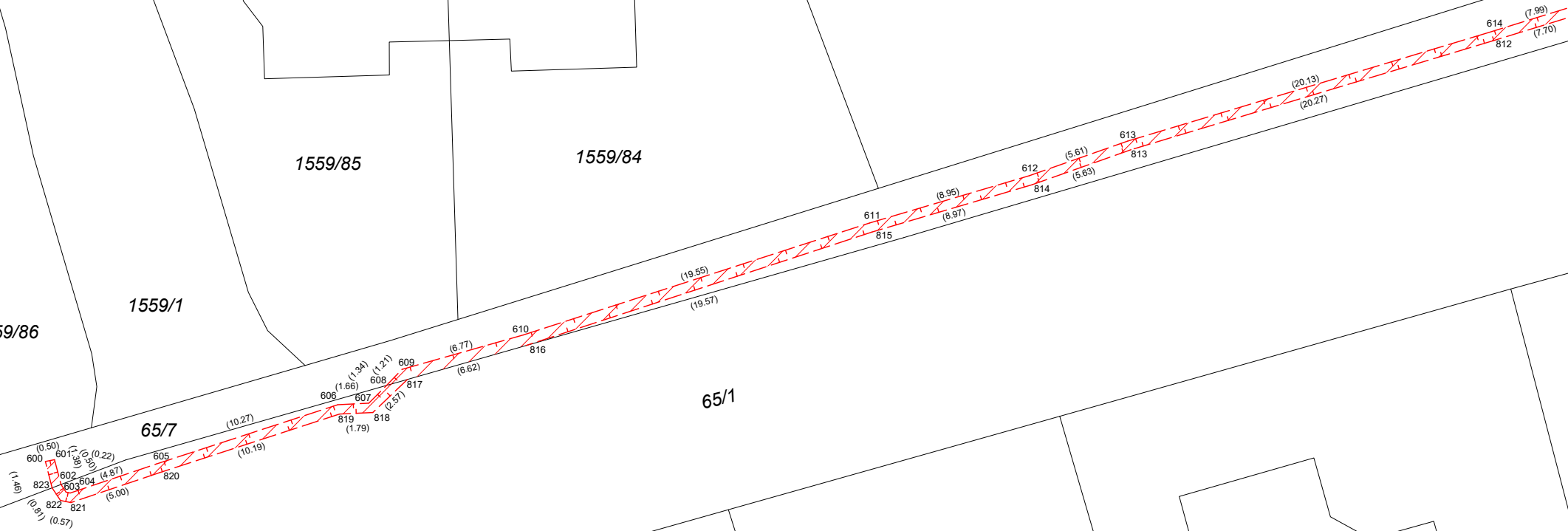

# List 2



# List 3

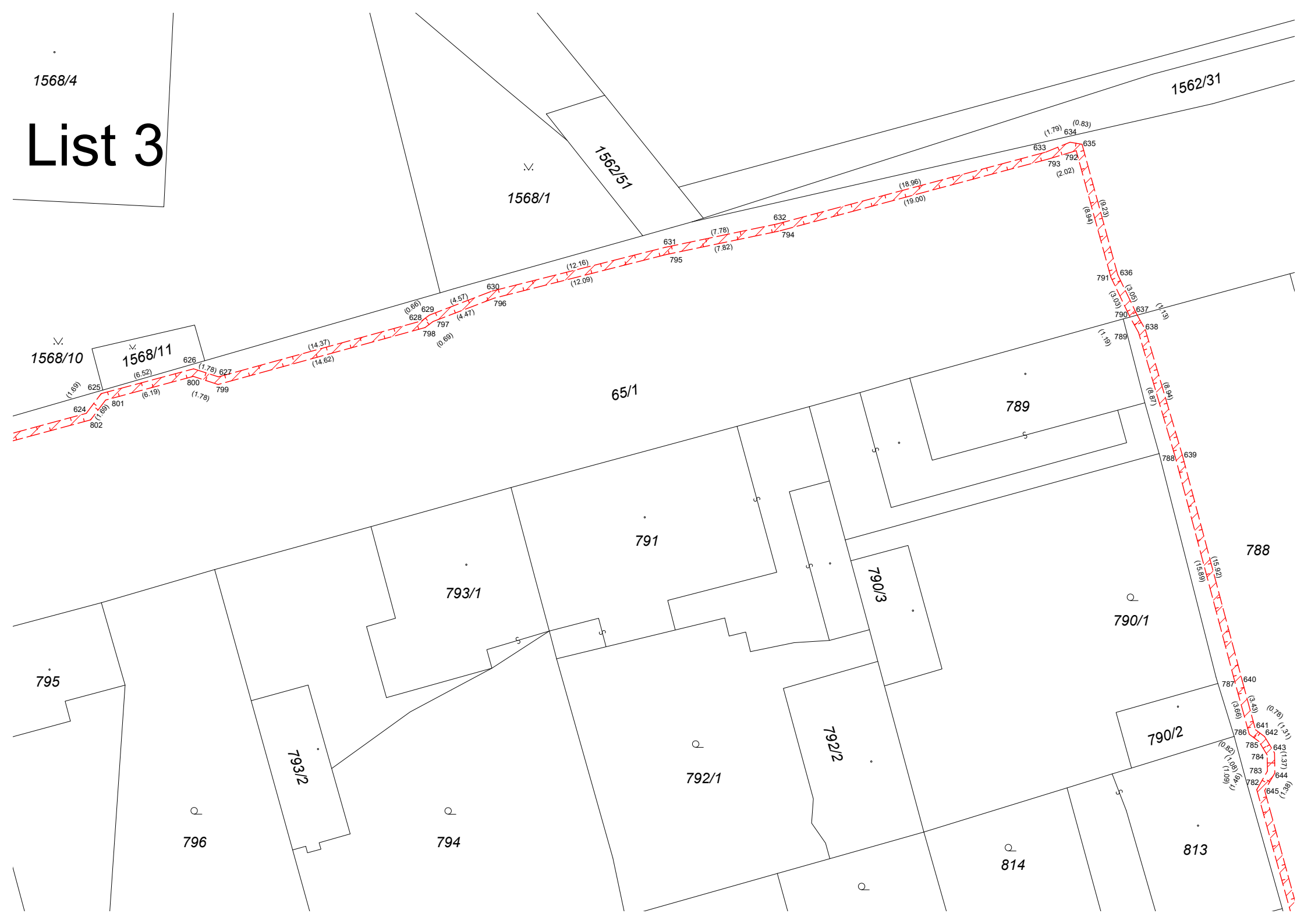

# List 4



# List 5





## List 6

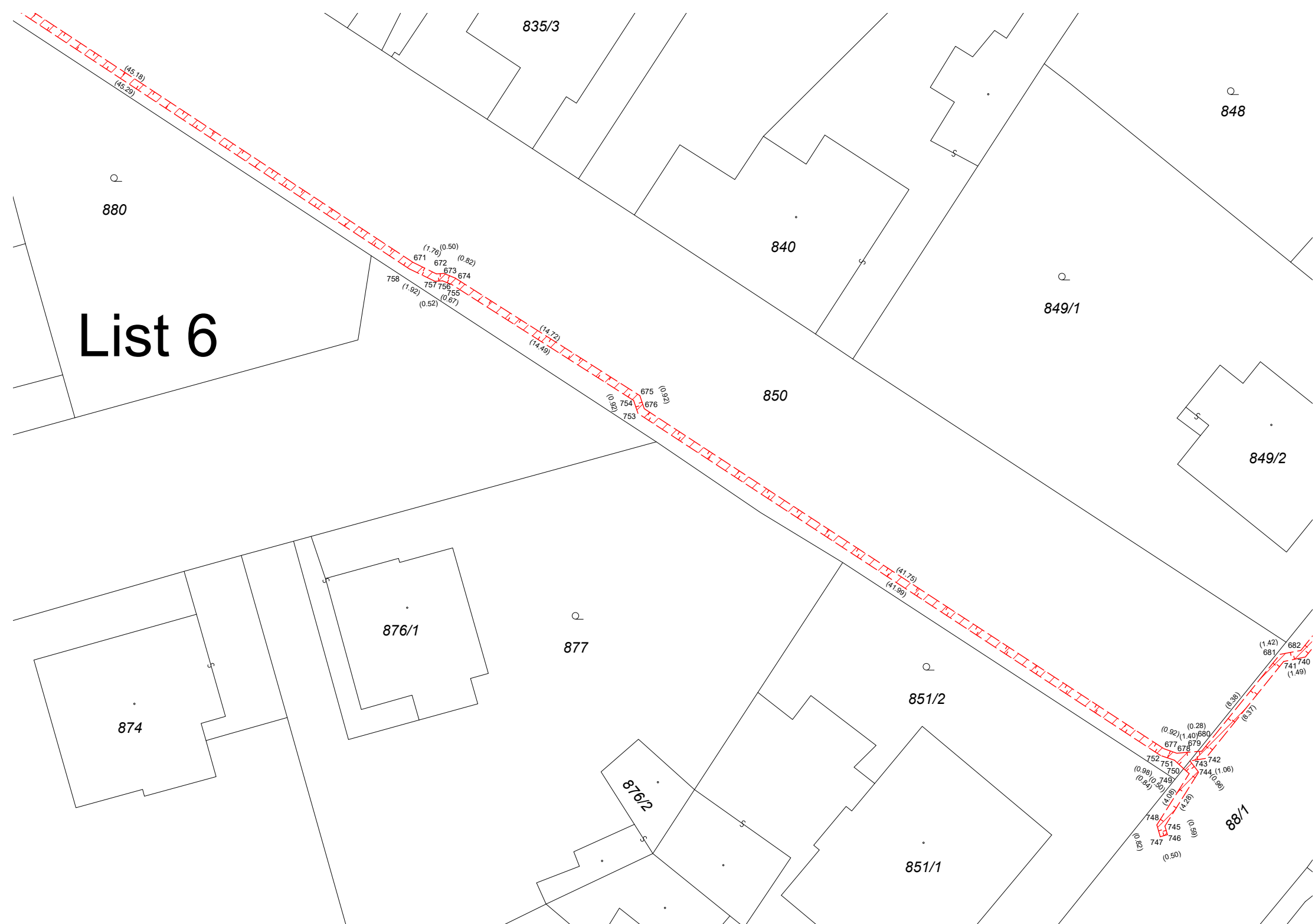

# List 7

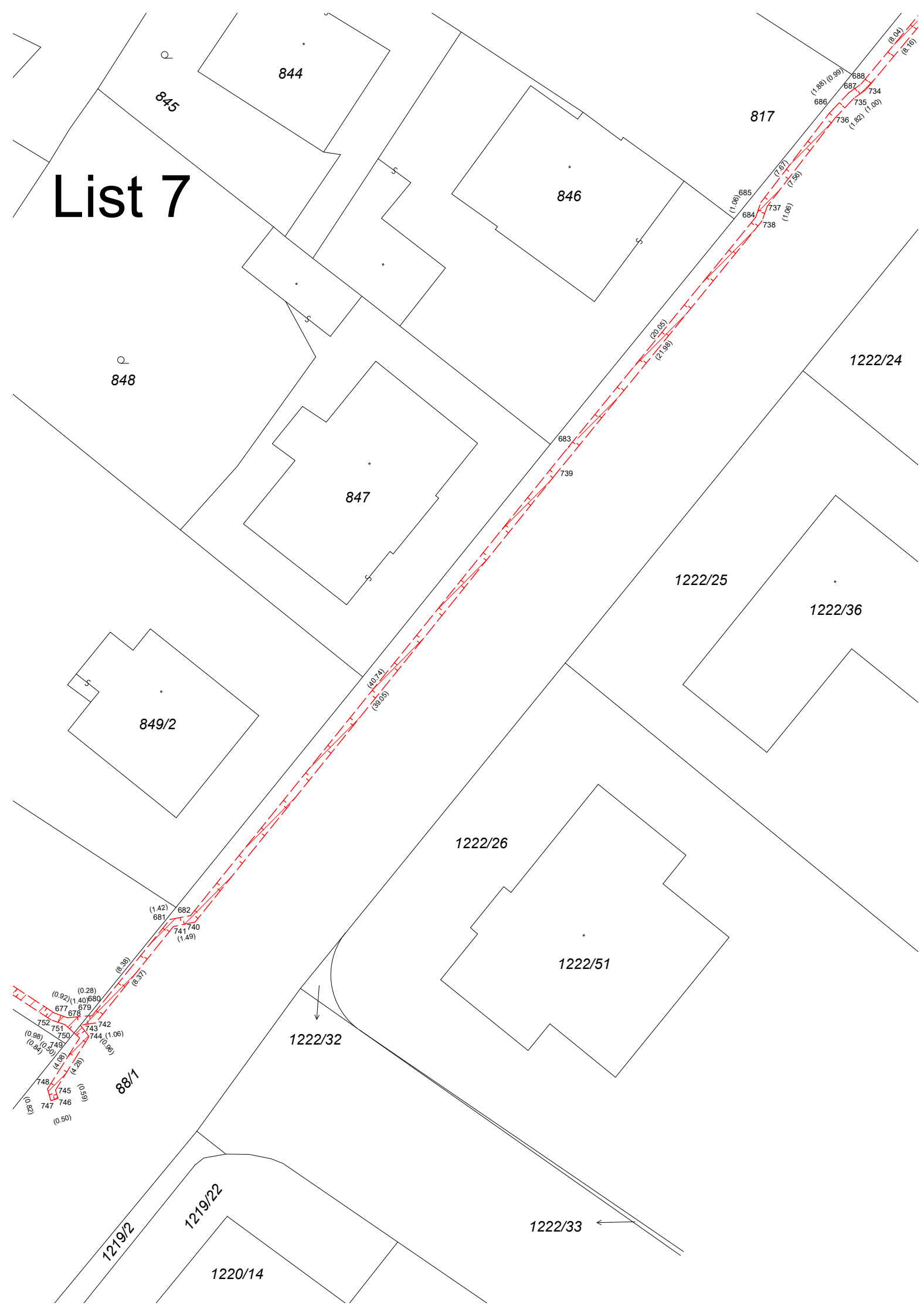

**List 8**

736

734

735

737

739

740

741/2

741/1

88/1

1222/1

1222/23

1222/24

1222/35

1222/41

1222/44

722

723

724

725

726

727

728

729

730

731

732

733

734

735

736

737

738

739

740

741

742

743

744

745

746

747

748

749

750

751

752

753

754

755

756

757

758

759

760

761

762

763

764

765

766

767

768

769

770

771

772

773

774

775

776

777

778

779

780

781

782

783

784

785

786

787

788

789

790

791

792

793

794

795

796

797

798

799

800

801

802

803

804

805

806

807

808

809

810

811

812

813

814

815

816

817

818

819

820

821

822

823

824

825

826

827

828

829

830

831

832

833

834

835

836

837

838

839

840

841

842

843

844

845

846

847

848

849

850

851

852

853

854

855

856

857

858

859

860

861

862

863

864

865

866

867

868

869

870

871

872

873

874

875

876

877

878

879

880

881

882

883

884

885

886

887

888

889

890

891

892

893

894

895

896

897

898

899

900

901

902

903

904

905

906

907

908

909

910

911

912

913

914

915

916

917

918

919

920

921

922

923

924

925

926

927

928

929

930

931

932

933

934

935

936

937

938

939

940

941

942

943

944

945

946

947

948

949

950

951

952

953

954

955

956

957

958

959

960

961

962

963

964

965

966

967

968

969

970

971

972

973

974

975

976

977

978

979

980

981

982

983

984

985

986

987

988

989

990

991

992

993

994

995

996

997

998

999

1000

1001

1002

1003

1004

1005

1006

1007

1008

1009

1010

1011

1012

1013

1014

1015

1016

1017

1018

1019

1020

1021

1022

1023

1024

1025

1026

1027

1028

1029

1030

1031

1032

1033

1034

1035

1036

1037

1038

1039

1040

1041

1042

1043

1044

1045

1046

1047

1048

1049

1050

1051

1052

1053

1054

1055

1056

1057

1058

1059

1060

1061

1062

1063

1064

1065

1066

1067

1068

1069

1070

1071

1072

1073

1074

1075

1076

1077

1078

1079

1080

1081

1082

1083

1084

1085

1086

1087

1088

1089

1090

1091

1092

1093

1094

1095

1096

1097

1098

1099

1100

1101

1102

1103

1104

1105

1106

1107

1108

1109

1110

1111

1112

1113

1114

1115

1116

1117

1118

1119

1120

1121

1122

1123

1124

1125

1126

11

# List 9

