



MHMPXPILH1RK

PROTOKOL číslo PP/36/02/208/2022**o předání a převzetí nemovitosti do správy, uzavřený mezi stranami:**

Předávající: **HLAVNÍ MĚSTO PRAHA - odbor investiční**
Mariánské nám. 2 /2
11000 Praha 1
IČO: 00064581 DIČ: CZ00064581
zast.: **Ing. [obrazek]** MBA, ředitelem odboru

Přejímající a následně předávající: **HLAVNÍ MĚSTO PRAHA - odbor evidence majetku**
Mariánské náměstí 2 /2
11000 Praha 1
IČO: 00064581 DIČ: CZ00064581
zast.: **Mgr. [obrazek]** ředitelkou odboru

Následně
přejímající: **Městská část Praha-Žáblice**
Květnová 52 /553
18200 Praha-Žáblice
IČO: 00231266 DIČ: CZ00231266
zast.: **Ing. Milošem Růžickou**, starostou

Dnešního dne byl na základě **usnesení Zastupitelstva hl. m. Prahy č. 36/75 ze dne 28.4.2022**, kterým byla schválena obecně závazná vyhláška č. 7/2022 Sb. hl. m. Prahy, již se mění obecně závazná vyhláška hl. m. Prahy č. 55/2000 Sb. hl. m. Prahy, kterou se vydává Statut hl. m. Prahy, ve znění pozdějších předpisů a kterou je schváleno svěření správy věcí z vlastnictví hlavního města Prahy městské části Praha-Žáblice, uzavřen za účasti zástupců výše uvedených stran tento protokol:

Předmětem předání a převzetí je následující nemovitost (podíl ve výši id. 13/33):

Pozemek

k. ú.	č. parcely	výměra v m ²	druh pozemku	využití pozemku	pořizovací cena [Kč]	Globální ID
Žáblice	1647/1 díl 1 id. 13/33	1435	ostatní plocha	ostatní komunikace	1 184 334,00	GID047696

Pořizovací cena celkem [Kč]:

1 184 334,00

Popis předmětu předání a převzetí:

Předmětem předání a převzetí je podíl ve výši id. 13/33 k pozemku parc.č. 1647/1 v k.ú. Žáblice. Výše uvedený podíl nabylo hl.m.Praha do vlastnictví na základě kupních smluv. MČ Praha-Žáblice má ve svěření správě podíl ve výši id. 16/176 k pozemku parc.č. 1647/1 v k.ú. Žáblice, zbývající podíly jsou ve vlastnictví fyzických osob. Na pozemku se nachází část



MHMPXPILH1RK

místní komunikace Na Blatech, která je již také ve svěřené správě MČ Praha-Ďáblice. Záměrem je sjednotit majetkoprávní vztah, správu a údržbu pozemku s komunikační stavbou v dané lokalitě.

Práva a povinnosti

Nedílnou součástí předávacího protokolu je aktuální výpis pozemku parc.č. 1647/1 v k.ú. Ďáblice z KN.

Pozemek není dle KN zatížen žádným věcným břemenem.

Závěrečná ustanovení:

Vyhláška nabývá účinnosti dne 1.6.2022. Předávací protokol je účinný dnem posledního podpisu.

Strana následně přejímající přejímá veškerá práva a povinnosti v souladu s usnesením ZHMP č. 36/75 ze dne 28.4.2022, která jsou spojena s oprávněním hospodařit se svěřeným majetkem.

Protokol je vyhotoven v sedmi stejnopisech, z nichž dva výtisky obdrží strana předávající, tři výtisky obdrží strana přejímající a následně předávající a dva výtisky obdrží strana následně přejímající.

.....

Dne:

Ing.  MBA

.....

Dne:

Přejímající
a následně předávající
Mgr. 

.....

Dne:

Následně přejímající
Ing. Miloš Růžička

Informace o pozemku

Parcelní číslo:	1647/1
Obec:	Praha [554782]
Katastrální území:	Ďáblice [730629]
Číslo LV:	731
Výměra [m²]:	1435
Typ parcely:	Parcela katastru nemovitostí
Mapový list:	
Určení výměry:	Graficky nebo v digitalizované mapě
Způsob využití:	ostatní komunikace
Druh pozemku:	ostatní plocha

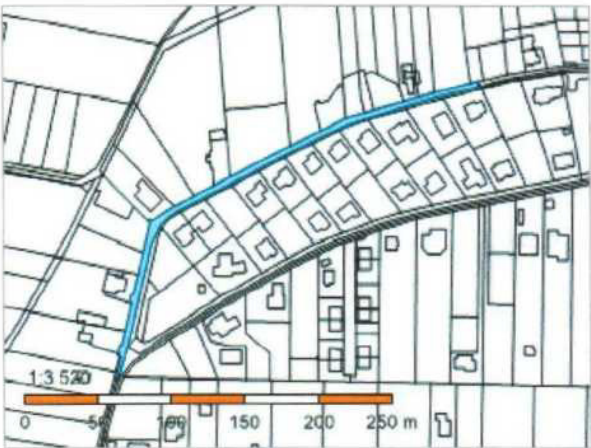

Vlastníci, jiní oprávnění

Vlastnické právo

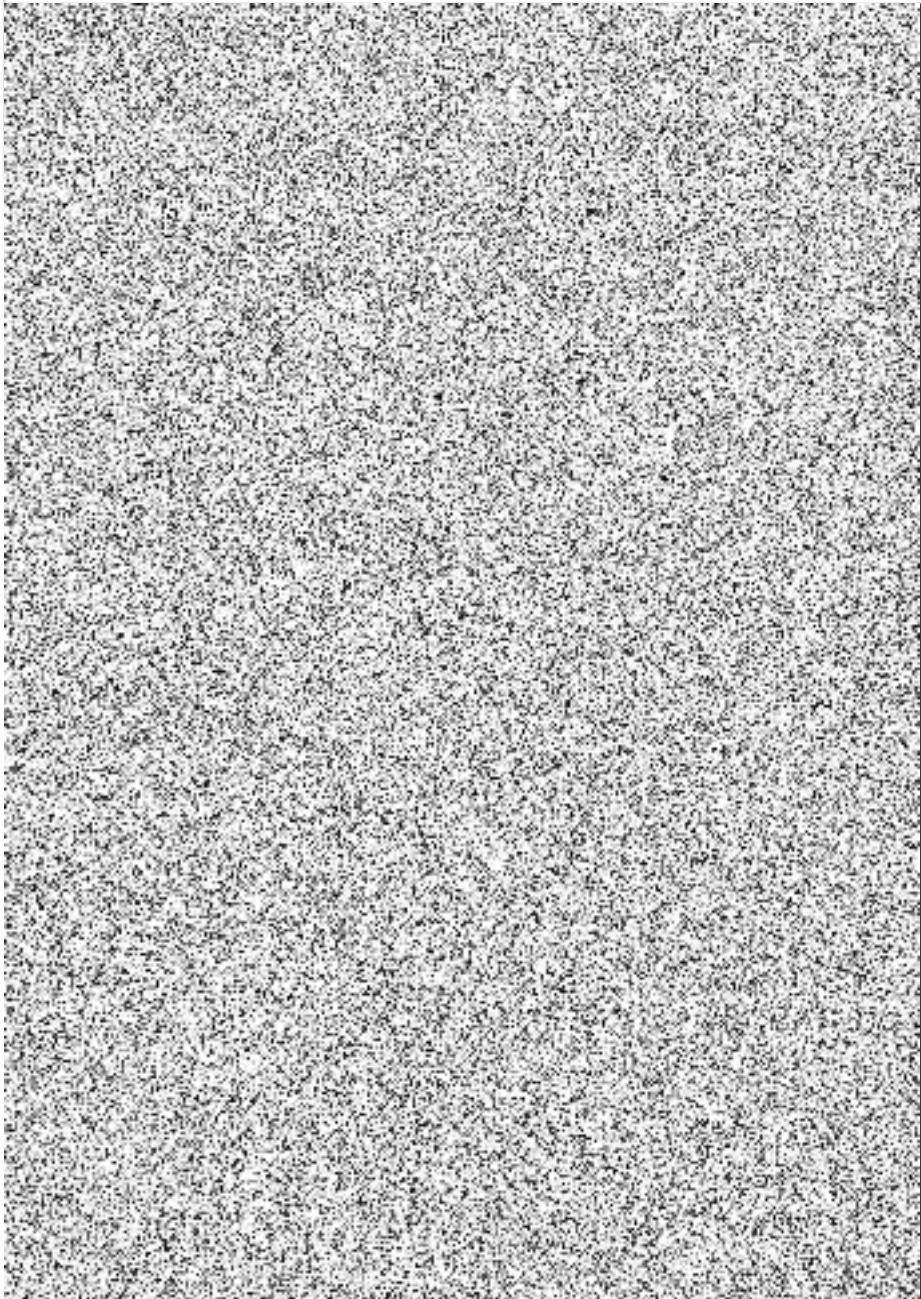

Podíl
2/176
2/33
2/220
16/176
1/176
2/176
16/33
2/176
1/176
4/220
16/176
1/264
2/176
1/528
1/176
2/176
4/220
4/176
2/176
4/176
4/176
1/220
1/220
1/88



Svěřená správa nemovitosti ve vlastnictví obce

Městská část Praha-Ďáblice, Osinalická 1104/13, Ďáblice, 18200 Praha 8

1/88

8/220

Podíl

16/176

Způsob ochrany nemovitosti

Nejsou evidovány žádné způsoby ochrany.

Seznam BPEJ

Parcela nemá evidované BPEJ.

Omezení vlastnického práva

Nejsou evidována žádná omezení.

Jiné zápisy

Typ

Nedostatečně identifikovaný vlastník – údaje o nemovitosti předány do evidence ÚZSVM. Více na www.uzsvm.cz

Změna výměr obnovou operátu

Změna číslování parcel

☞ Řízení, v rámci kterých byl k nemovitosti zapsán cenový údaj

Objekt je dotčen změnou právního vztahu: [V-31419/2022](#)

Nemovitost je v územním obvodu, kde státní správu katastru nemovitostí ČR vykonává [Katastrální úřad pro hlavní město Prahu](#),
[Katastrální pracoviště Praha](#)

Zobrazené údaje mají informativní charakter. Platnost dat k 03.06.2022 09:00.