

Městská část Praha-Žabčice

Rada městské části

66. jednání
4.9.2024

USNESENÍ č. 545/24/RMČ

ke Smlouvě o zřízení věcného břemene – Pražská plynárenská Distribuce, s.r.o.

Rada po projednání

I. schvaluje

výjimku z Pravidel MČ Praha-Žabčice pro zřizování služebnosti a věcných břemen a stanoví náhradu 100,- Kč/bm, neboť předmětné pozemky přešly do vlastnictví hl.m.Prahy a jejich správa byla svěřena MČ Praha-Žabčice až poté, co došlo k vybudování plynárenského zařízení.

II. schvaluje

Smlouvu o zřízení věcného břemene, se společností Pražská plynárenská Distribuce a.s., se sídlem: U Plynárny 500/44, 140 00 Praha 4 - Michle, IČO: 21031088, jakožto oprávněný a Areál Žabčice s.r.o., se sídlem: Bílkova 856/18, 110 00 Praha 1 – Staré Město, IČO: 03762939, jakožto investor, jejímž předmětem je vymezení a zřízení služebnosti energetického vedení – plynárenského zařízení na pozemcích parc.č. 1570/1 v rozsahu vymezeném v GP č.1954-221429/2022, 1570/1 a 1570/6 v rozsahu vymezeném v GP č.1990-231235/2023, 1562/1 v rozsahu vymezeném v GP č.1991-231356/2023, v k.ú. Žabčice ve svěřené správě MČ Praha-Žabčice za jednorázovou náhradu ve výši 22.170, - Kč bez DPH.

III. pověřuje

starostu uzavřením Smlouvy o zřízení věcného břemene dle odst. I, která je přílohou tohoto usnesení.

Martina Postupová
1.místostarostka

Jaroslav Lehovec
místostarosta

Smlouva o zřízení věcného břemene

uzavřená podle ustanovení § 59 odst. 2 zákona č. 458/2000Sb., energetický zákon, v platném znění
a § 1257 a následujících ustanovení zákona č. 89/2012 Sb., Občanský zákoník, v platném znění

Číslo smlouvy: 337/2024

Smluvní strany

Městská část Praha - Ďáblice

se sídlem: Osinalická 1104/13, 182 00, Praha - Ďáblice
zastoupená: Ing. Mgr. Martinem Tumpachem, starostou
IČO: 00231266
DIČ: CZ00231266
plátce DPH
bankovní spojení: PPF banka a.s., č. ú.: 501855998/6000
datová schránka: dkvbw9b

jako **povinný** na straně jedné

a

Pražská plynárenská Distribuce, a.s.,

se sídlem: U Plynárny 500/44, Michle, 140 00 Praha 4
zapsaná v obchodním rejstříku vedeném Městským soudem v Praze pod spisovou značkou B 28573
zastoupená: Mgr. [REDACTED] na základě pověření ze dne 2.7.2024
IČO: 21031088
DIČ: CZ21031088
plátce DPH
bankovní spojení: [REDACTED]
datová schránka: w9qfskt

jako **oprávněný** na straně druhé

a

Areál Ďáblice s.r.o.

se sídlem: Bílkova 856/18, Staré Město, 110 00 Praha 1
zapsaná v obchodním rejstříku vedeném Městským soudem v Praze pod spisovou značkou C 237418
zastoupená: [REDACTED], jednatelem,
[REDACTED] jednatelkou
IČO: 03762939
DIČ: CZ03762939
plátce DPH
bankovní spojení: [REDACTED]
datová schránka: 4ccwhhc

jako **investor** na straně třetí

I.

Úvodní ustanovení

1. Povinný z věcného břemene prohlašuje, že pozemky

parcely	kat. území	obec	kat. úřad pro	kat. pracoviště	číslo LV
1562/1	Đáblice [730629]	Praha	hlavní město Prahu	Praha	860
1570/1	Đáblice [730629]	Praha	hlavní město Prahu	Praha	860
1570/6	Đáblice [730629]	Praha	hlavní město Prahu	Praha	860

jsou zapsány ve vlastnictví Hlavního města Prahy a jejich správa byla svěřena povinnému. Povinný dále prohlašuje, že je ve smyslu ustanovení zákona č. 172/1991 Sb., ve znění pozd. předpisů a Statutu HMP oprávněn vykonávat správu k uvedeným nemovitostem (dále jen „Pozemky“).

2. Oprávněný je provozovatelem distribuční soustavy (dále jen „PDS“) na území, vymezeném licenci, ve smyslu zák. č. 458/2000 Sb., energetický zákon, v platném znění a je oprávněn na základě uvedeného zákona, v souladu s podmínkami vyplývajícími ze zákona č. 183/2006 Sb., stavební zákon, v platném znění, zřizovat na cizích nemovitostech plynárenská zařízení. Distribuční soustava je provozována ve veřejném zájmu a je inženýrskou sítí ve smyslu § 509 Občanského zákoníku, v platném znění. PDS má povinnost zajišťovat spolehlivý provoz a rozvoj distribuční soustavy na území, vymezeném licenci, přičemž zřízení tohoto věcného břemene je ze strany oprávněného jedním ze zákonem daných předpokladů pro plnění této povinnosti.
3. Pozemek se nachází na území, vymezeném licenci, v němž oprávněný provozuje distribuční soustavu. Oprávněný má povinnost zřídit věcné břemeno, umožňující mu ve smyslu § 59 odst. 2 energetického zákona zřídit a provozovat na Pozemcích zařízení distribuční soustavy (dále jen plynárenské zařízení).
4. Oprávněný z věcného břemene prohlašuje, že na výše uvedených Pozemcích je umístěna stavba plynárenského zařízení - STL plynovod a STL plynovodní přípojky.

II.

Předmět smlouvy

Předmětem této smlouvy je zřízení a vymezení věcného břemene osobní služebnosti energetického vedení podle § 59 odst. 2 energetického zákona, nepodléhající úpravě služebnosti inženýrské sítě dle § 1267 Občanského zákoníku (dále též jen „věcné břemeno“). Obsah věcného břemene je specifikován v článku III. této smlouvy. Věcné břemeno se zřizuje k tíži Pozemků ve prospěch oprávněného v rozsahu, uvedeném v této smlouvě a vyplývajícím z příslušných ustanovení energetického zákona.

III.

Specifikace věcného břemene

1. Povinný za podmínek, ujednaných v této smlouvě, zřizuje v rozsahu, a to dle:
 - **geometrického plánu č. 1954-221429/2022** ve prospěch oprávněného k tíži Pozemku **parc. č. 1570/1, k.ú. Ďáblice,**
 - **geometrického plánu č. 1990-231356/2023** ve prospěch oprávněného k tíži Pozemků **parc. č. 1570/1 a 1570/6, k.ú. Ďáblice,**
 - **geometrického plánu č. 1991-231356/2023** ve prospěch oprávněného k tíži Pozemku **parc. č. 1562/1, k.ú. Ďáblice,**

právo, odpovídající věcnému břemeni, spočívající v umístění stavby plynárenského zařízení na Pozemcích a v právu přístupu a vjezdu na Pozemky za účelem zajištění bezpečného provozu, údržby, oprav a stavebních úprav plynárenského zařízení. Věcné břemeno zahrnuje též právo oprávněného provádět na plynárenském zařízení úpravy za účelem jeho výměny, modernizace nebo zlepšení jeho výkonnosti, včetně jeho odstranění.

2. Geometrický plán č. 1954-221429/2022 pro účely zřízení věcného břemene dle bodu 1. tohoto článku, schválený Katastrálním úřadem pro Hlavní město Prahu, Katastrální pracoviště Praha dne 20.6.2022 pod čj. PGP-2745/2022-101 je přílohou č. 1, geometrický plán č. 1990-231356/2023 pro účely zřízení věcného břemene dle bodu 1. tohoto článku, schválený Katastrálním úřadem pro Hlavní město Prahu, Katastrální pracoviště Praha dne 21.8.2023 pod čj. PGP 3565/2023-101 je přílohou č. 2 a geometrický plán č. 1991-231356/2023 pro účely zřízení věcného břemene dle bodu 1. tohoto článku, schválený Katastrálním úřadem pro Hlavní město Prahu, Katastrální pracoviště Praha dne 21.8.2023 pod čj. PGP 3566/2023-101 je přílohou č. 3. Všechny přílohy jsou nedílnou součástí této smlouvy.
3. Smluvní strany berou na vědomí, že se změnou vlastníka Pozemků přecházejí práva a povinnosti, vyplývající z věcného břemene, na nabyvatele Pozemků.
4. Oprávněný prohlašuje, že právo odpovídající věcnému břemeni podle této smlouvy přijímá. Povinný prohlašuje, že si je vědom své povinnosti toto právo strpět a nerušit a zavazuje se zdržet se veškeré činnosti, která by vedla k ohrožení plynárenského zařízení, specifikovaného v této smlouvě, nebo k omezení výkonu práva oprávněného dle této smlouvy.

IV.

Výše náhrady za zřízení věcného břemene

1. Právo podle ustanovení čl. III. této smlouvy se zřizuje jako úplatné, a to za jednorázovou náhradu ve výši 22.170,- Kč (221,7 m á 100,- Kč/bm) + 4.655,70 Kč (21 % DPH), tzn. celkem 26825,70 Kč (slovy: dvacet šest tisíc osm set dvacet pět korun českých 70 hal) vč. DPH.
2. Právo na zaplacení výše uvedené částky vzniká povinnému na základě vystavené faktury – daňového dokladu. Povinný vystaví investorovi fakturu do 15 dnů ode dne, kdy mu bude oprávněným doručeno vyrozumění příslušného katastrálního úřadu o provedení vkladu práva

odpovídajícího věcnému břemeni do katastru nemovitostí. Za den uskutečnění zdanitelného plnění se považuje den podání návrhu na vklad. Splatnost faktury je do 21 dnů po jejím obdržení investorem.

3. Faktura musí mít náležitosti daňového dokladu podle příslušných ustanovení zákona č. 235/2004 Sb., zákona o DPH, v platném znění.
4. Investor si vyhrazuje právo vrátit bez zaplacení fakturu, která neobsahuje všechny náležitosti, uvedené v bodu 3. tohoto článku. Vrácením faktury přestane běžet původní lhůta splatnosti. Po opravě faktury povinným běží nová lhůta splatnosti 21 dní ode dne doručení opravené nebo nově vyhotovené faktury.
5. Povinný a investor se dohodli, že v případě, kdy povinný ke dni uskutečnění zdanitelného plnění nebude mít zveřejněn účet dle příslušných ustanovení zák. č. 235/2004 Sb., o DPH, na který má být zaplacená úhrada za zřízení VB, bude tato platba provedena tak, že částku, představující DPH, zaplatí investor přímo na účet správce daně povinného.
6. Povinný a investor se dohodli, že v případě, kdy u povinného ke dni uskutečnění zdanitelného plnění bude zveřejněna způsobem umožňujícím dálkový přístup skutečnost, že je nespolehlivým plátcem dle zák. č. 235/2004 Sb., o DPH, bude úhrada za zřízení VB provedena tak, že částku, představující DPH, zaplatí investor přímo na účet správce daně povinného.
7. Strany berou na vědomí, že podle §21 vyhl. hl. m. Prahy č. 55/2000, Statutu hl. města Prahy podání návrhu na vklad práva věcného břemene do katastru nemovitostí předchází kontrola jeho správnosti a správnosti jeho příloh Magistrátem hl. m. Prahy. MČ Praha - Ďáblice je povinna zaslat návrh na vklad práva a jeho přílohy na Magistrát hl. města Prahy neprodleně po jeho oboustranném podpisu.
8. Pokud Magistrát hl. m. Prahy, nebo katastrální úřad vrátí vklad pro formální nesrovnalosti a bude požadovat doplňující podklady, jsou obě strany povinny bez zbytečného odkladu podklady dodat.
9. Smluvní strany se dohodly, že návrh na vklad práva odpovídajícího věcnému břemeni dle této smlouvy do katastru nemovitostí bude předložen Katastrálnímu úřadu pro hl. m. Prahu, Katastrální pracoviště Praha, prostřednictvím a na náklad Oprávněného, Oprávněný se zavazuje podat do 15 dnů od obdržení souhlasu Magistrátu hl. m. Prahy, tedy po splnění podmínek daných § 21 vyhl. hl. m. Prahy č. 55/2000, návrh na vklad práva dle této smlouvy do katastru nemovitostí. Finanční výdaje, spojené s podáním návrhu na vklad práva dle této smlouvy do katastru nemovitostí nese oprávněný.

V.

Doba trvání věcného břemene

Věcné břemeno, zřízené touto smlouvou, se sjednává jako časově neomezené a zaniká v případech, stanovených zákonem.

VI.

Ostatní ujednání

1. Povinný výslovně souhlasí, aby oprávněný a jeho případní smluvní partneři v době do povolení vkladu věcného břemene dle této smlouvy do katastru nemovitostí Pozemky užíval za účelem zajištění bezpečného provozu, údržby, oprav a stavebních úprav plynárenského zařízení.
2. Oprávněný má ve vztahu k Pozemkům dále oprávnění, která mu, jako PDS, vznikem věcného břemene dle této smlouvy přísluší především z ustanovení § 59 odst. 1 písm. f) a g) energetického zákona:
 - a) vstupovat a vjíždět na Pozemky v souvislosti s realizací práv, vyplývajících z věcného břemene;
 - b) odstraňovat a oklešťovat na Pozemcích stromy a jiné porosty, provádět likvidaci odstraněného a okleštěného stromy a jiných porostů, ohrožujících bezpečné a spolehlivé provozování plynárenského zařízení v případech, kdy tak po předchozím upozornění a stanovení rozsahu neučinil sám povinný.
3. Oprávněný je povinen při výkonu práva dle této smlouvy postupovat dle příslušných ustanovení energetického zákona a co nejvíce šetřit práva povinného a veřejnosti (právo užívání veřejné komunikace) a povinného o každém zásahu předem a v případě náhlé události neprodleně týž den informovat. Oprávněný je povinen práce koordinovat s povinným a s ostatními vlastníky a provozovateli inženýrských sítí, aby se obdobné zásahy do pozemků a na nich umístěných komunikací neopakovaly. Oprávněný je povinen provádět dohled nad dodržováním postupů realizace zásahů do pozemků a zajistit neprodlený úklid okolních znečištěných ploch a komunikací. Po skončení prací je oprávněný povinen uvést vždy Pozemky do předchozího stavu a není-li to možné s ohledem na povahu provedených prací, do stavu odpovídajícího předchozímu účelu či užívání nemovitosti a bezprostředně oznámit tuto skutečnost povinnému a pozemky mu v tomto stavu předat.
4. Jednat ve věcech, souvisejících s výkonem práv podle této smlouvy, je za stranu povinnou oprávněn , tel. č.: V případě změny v osobě oprávněné za povinného jednat, se povinný zavazuje, tuto změnu bezodkladně ohlásit oprávněnému. Za oprávněného je ve věcech, souvisejících s výkonem práv podle této smlouvy, pověřen provozně-technický útvar, kontaktní tel. č.: 267 175 650.

VII.

Závěrečná ustanovení

1. Povinný a investor, jsou-li fyzickými osobami, berou na vědomí, že oprávněný zpracovává jejich osobní údaje v souladu s příslušnými právními předpisy, zejména v souladu s obecným nařízením o ochraně osobních údajů, a že poskytnutí jejich osobních údajů je smluvním požadavkem a pro řádné uzavření smlouvy mají povinnost tyto osobní údaje poskytnout. Veškeré informace o tomto zpracování osobních údajů jsou uvedeny v dokumentu Informační memorandum dostupném na www.ppdistribuce.cz a dále na vyžádání v sídle oprávněného.

2. Povinný a investor bere na vědomí, že oprávněný je povinným subjektem dle ustanovení § 2 odst. 1, písm. n) zákona č. 340/2015 Sb., v platném znění a bere na vědomí, že tato Smlouva bude uveřejněna v registru smluv (zákon o registru smluv). Za účelem uveřejnění Smlouvy v registru smluv se strany dále zavazují si navzájem poskytnout tuto Smlouvu ve strojově čitelném formátu povinný zajistí uveřejnění této smlouvy v registru smluv. Uveřejnění této smlouvy provede po znečitelnění zejména obchodního tajemství, osobních údajů, chráněných provozních informací (údajů, vedoucích k identifikaci plynárenského zařízení) a bankovních spojení.
3. Smluvní strany prohlašují, že smlouva představuje úplnou dohodu o veškerých jejích náležitostech a neexistují náležitosti, které by smluvní strany neujednaly.
4. Pro případ, že tato smlouva není uzavírána za přítomnosti všech smluvních stran, platí, že smlouva nebude uzavřena, pokud ji povinný, oprávněný či investor podepíše s jakoukoliv změnou či odchylkou, byť nepodstatnou, nebo dodatkem, ledaže zbylé smluvní strany takovou změnu, odchylku nebo dodatek následně schválí.
5. Tato smlouva je vyhotovena ve čtyřech stejnopisech s platností originálu. Jeden stejnopis je určen pro potřeby příslušného katastrálního úřadu k řízení o povolení vkladu práva, odpovídajícího věcnému břemeni, do katastru nemovitostí. Každá ze smluvních stran obdrží po jednom stejnopisu.
6. Smluvní strany se dohodly, že návrh na vklad práva odpovídajícího věcnému břemeni dle této smlouvy do katastru nemovitostí bude předložen Katastrálnímu úřadu pro hlavní město Prahu, Katastrální pracoviště Praha, prostřednictvím oprávněného.
7. Věcné břemeno podle této smlouvy vzniká v souladu s příslušným ustanovením občanského zákoníku zápisem do veřejného seznamu, kterým je katastr nemovitostí.
8. Pokud se něco v této smlouvě ukáže neplatným či to bude bránit vkladu práva odpovídajícího věcnému břemeni do katastru nemovitostí, neznamená to zánik smlouvy, ale strany se dohodnou podle zásad poctivého obchodního styku o nahrazení textu jiným, sledujícím stejný účel nebo o doplnění podkladů pro příslušný katastrální úřad.
9. Tato smlouva nabývá platnosti a účinnosti dnem jejího podpisu všemi smluvními stranami, přičemž rozhodující je datum podpisu poslední smluvní strany. V případě povinnosti uveřejnit smlouvu v registru smluv, tato nabývá účinnosti dnem uveřejnění.
10. Smlouva může být měněna nebo doplňována pouze formou vzestupně číslovaných písemných dodatků, podepsaných všemi smluvními stranami.
11. Smlouva a právní vztahy z ní vyplývající se řídí právním řádem České republiky.
12. Na právní vztahy, vyplývající nebo související s touto smlouvou a v ní nebo v energetickém zákoně výslovně neupravené se přiměřeně uplatní ustanovení Občanského zákoníku.
13. Smluvní strany prohlašují, že si smlouvu před jejím podpisem přečetly, že byla uzavřena po vzájemné dohodě, podle jejich pravé a svobodné vůle, dobrovolně, určitě, vážně a srozumitelně, nikoliv v tísní, pod nátlakem ani za nápadně nevýhodných podmínek, což stvrzují svými podpisy.

Příloha:

1. Geometrický plán č. 1954-221429/2022
2. Geometrický plán č. 1990-231356/2023
3. Geometrický plán č. 1991-231356/2023

V Praze dne

V Praze dne

Povinný:

Městská část Praha - Ďáblice

Oprávněný:

Pražská plynárenská Distribuce, a.s.,

.....
Ing. Mgr. Martin Tumpach
starosta

.....
Mgr. 
na základě pověření

V Praze dne

Investor:

Areál Ďáblice s.r.o.

.....

jednatel

.....

jednatelka

VÝKAZ DOSAVADNÍHO A NOVÉHO STAVU ÚDAJŮ KATASTRU NEMOVITOSTÍ													
Dosavadní stav				Nový stav									
Označení pozemku parc. číslem	Výměra parcely		Druh pozemku Způsob využití	Označení pozemku parc. číslem	Výměra parcely		Druh pozemku Způsob využití	Typ stavby	Způsob určení	Porovnání se stavem evidence právních vztahů			
	ha	m²			ha	m²				Díl přechází z pozemku katastru nemovitostí	Číslo listu vlastnictví	Výměra dílu	
												ha	m²
1562/1										1562/1	1730		
1562/13										1562/13	1730		
1562/17										1562/17	1730		
1562/20										1562/20	1888		
1562/61										1562/61	1730		
1562/62										1562/62	1730		
1562/63										1562/63	1730		
1562/64										1562/64	1730		
1562/65										1562/65	1730		
1562/66										1562/66	1730		
1562/67										1562/67	1730		
1562/68										1562/68	1730		
1562/70										1562/70	1730		
1562/71										1562/71	1730		
1562/72										1562/72	1730		
1562/73										1562/73	1730		
1562/74										1562/74	1730		
1562/75										1562/75	1730		
1562/76										1562/76	1730		
1562/77										1562/77	1730		
1562/78										1562/78	1730		
1562/80										1562/80	1730		
1562/81										1562/81	1730		
1562/82										1562/82	1730		
1562/83										1562/83	1730		
1562/84										1562/84	1730		
1562/85										1562/85	1730		
1562/86										1562/86	1730		
1562/87										1562/87	1730		
1562/88										1562/88	1730		
1562/89										1562/89	1730		
1562/90										1562/90	1730		
1562/91										1562/91	1730		
1562/92										1562/92	1730		
1562/93										1562/93	1730		
1562/94										1562/94	1730		
1562/104										1562/104	1730		
1562/105										1562/105	1730		
1562/106										1562/106	1730		
1562/107										1562/107	1730		
1562/108										1562/108	1730		
1562/109										1562/109	1730		
1562/110										1562/110	1730		
1562/111										1562/111	1730		
1562/112										1562/112	1730		
1562/113										1562/113	1730		
1562/118										1562/118	1730		
1562/121										1562/121	1730		
1562/122										1562/122	1730		
1562/124										1562/124	1730		
1562/125										1562/125	1730		
1562/126										1562/126	1730		
1562/127										1562/127	1730		
1562/128										1562/128	1730		
1562/129										1562/129	1730		
1562/130										1562/130	1730		
1562/131										1562/131	1730		
1562/132										1562/132	1730		
1562/133										1562/133	1730		

VÝKAZ DOSAVADNÍHO A NOVÉHO STAVU ÚDAJŮ KATASTRU NEMOVITOSTÍ													
Dosavadní stav				Nový stav									
Označení pozemku parc. číslem	Výměra parcely		Druh pozemku Způsob využití	Označení pozemku parc. číslem	Výměra parcely		Druh pozemku Způsob využití	Typ stavby	Způsob určení	Porovnání se stavem evidence právních vztahů			
	ha	m²			ha	m²				Díl přechází z pozemku katastru nemovitostí	Číslo listu vlastnictví	Výměra dílu	
												ha	m²
1562/134										1562/134	1730		
1562/135										1562/135	1730		
1562/136										1562/136	1730		
1562/137										1562/137	1730		
1562/138										1562/138	1730		
1562/163										1562/163	1730		
1562/164										1562/164	1730		
1562/165										1562/165	1730		
1562/166										1562/166	1730		
1562/167										1562/167	1730		
1562/168										1562/168	1730		
1562/169										1562/169	1730		
1562/170										1562/170	1730		
1562/183										1562/183	1730		
1562/185										1562/185	1730		
1562/187										1562/187	1730		
1562/189										1562/189	1730		
1562/191										1562/191	1730		
1562/193										1562/193	1730		
1562/195										1562/195	1730		
1562/197										1562/197	1730		
1562/199										1562/199	1730		
1569/8										1569/8	1730		
1569/9										1569/9	1730		
1569/10										1569/10	1730		
1569/11										1569/11	1730		
1569/12										1569/12	1730		
1569/13										1569/13	1730		
1569/14										1569/14	1730		
1569/15										1569/15	1730		
1569/16										1569/16	1730		
1569/27										1569/27	1890		
1570/1										1570/1	860		

Oprávněný : dle právní smlouvy
Druh věcného břemene : dle právní smlouvy

GEOMETRICKÝ PLÁN pro		Geometrický plán ověřil úředně oprávněný zeměměřický inženýr:		Stejnopis ověřil úředně oprávněný zeměměřický inženýr:					
Jméno, příjmení: Ing. [zkratka]		Jméno, příjmení: Ing. [zkratka]		Jméno, příjmení: Ing. [zkratka]					
Číslo položky seznamu úředně oprávněných zeměměřických inženýrů: 2774/2016		Číslo položky seznamu úředně oprávněných zeměměřických inženýrů: 2882/2016		Číslo položky seznamu úředně oprávněných zeměměřických inženýrů: 283/2022					
Dne: 15.6.2022		Dne: 9.6.2022		Dne: 20.6.2022					
Náležitosti a přesnosti odpovídá právním předpisům.		Náležitosti a přesnosti odpovídá právním předpisům.		Tento stejnopis odpovídá geometrickému plánu v elektronické podobě uloženému v dokumentaci katastrálního úřadu.					
Vyhotovitel: HRDLIČKA spol. s r. o. pracoviště Beraun nám. 9. května 45 266 01 Tetín		Katastrální úřad souhlasí s očištváním parcel.		Ověření stejnopisu geometrického plánu v listinné podobě					
Číslo plánu: 1954-221429/2022		Ing. [zkratka] KU pro Hlavní město Prahu KP Praha PGP-2745/2022-101 2022.06.20 13:26:11 +02'00'							
Okres: Hlavní město Praha									
Obec: Praha									
Kot. území: Údlice									
Mapový list: (DKM) Kralupy nad Vltavou 5-8/41, Kralupy nad Vltavou 5-8/23, 5-8/24									
Dosavadním vlastním pozemkům bylo poskytnuta možnost seznámit se v terénu s průběhem navrhovaných nových hranic, které byly označeny přesným způsobem.									

Seznam souřadnic (S-JTSK)

Číslo bodu	Souřadnice pro zápis do KN		
	Y	X	kód kv.
1827-9	738302.15	1036988.65	3
1827-22	738207.03	1037033.86	3
1827-25	738177.74	1036984.93	3
1827-43	738265.06	1036932.76	3
1827-46	738266.34	1036931.98	3
1827-47	738272.50	1036928.32	3
1827-68	738124.74	1036966.57	3
1827-146	738355.61	1036942.36	3
1827-174	738140.34	1037007.34	3
1827-175	738145.23	1037004.41	3
1827-176	738149.86	1037001.64	3
1827-177	738154.49	1036998.86	3
1827-180	738168.39	1036990.53	3
1827-181	738172.51	1036988.07	3
1827-205	738244.34	1036983.62	3
1827-206	738248.46	1036981.15	3
1827-207	738253.09	1036978.38	3
1827-208	738257.72	1036975.60	3
1827-209	738262.35	1036972.83	3
1827-210	738266.99	1036970.06	3
1827-211	738271.62	1036967.28	3
1827-221	738227.39	1036955.31	3
1827-222	738231.51	1036952.84	3
1827-223	738236.14	1036950.07	3
1827-224	738240.78	1036947.29	3
1827-225	738245.41	1036944.52	3
1827-226	738250.04	1036941.75	3
1827-228	738259.57	1036936.05	3
1827-237	738308.94	1036969.57	3
1827-262	738346.01	1036900.24	3
1891-127	738327.09	1036891.02	3
1933-4	738195.28	1037015.19	3
1933-14	738190.47	1037018.07	3
1933-15	738186.35	1037020.54	3
1933-16	738181.71	1037023.31	3
1933-17	738177.08	1037026.09	3
1933-18	738172.45	1037028.86	3
1933-19	738167.82	1037031.63	3
1933-20	738163.18	1037034.41	3
1933-21	738158.29	1037037.33	3
1934-14	738173.53	1036989.78	3
1934-15	738169.42	1036992.24	3
1934-16	738164.78	1036995.02	3
1934-17	738160.15	1036997.79	3
1934-18	738155.52	1037000.57	3
1934-19	738150.88	1037003.35	3
1934-20	738146.25	1037006.12	3
1934-21	738141.36	1037009.05	3
1937-4	738282.49	1036962.97	3
1937-14	738277.48	1036965.97	3
1937-15	738272.59	1036968.90	3
1937-16	738267.95	1036971.67	3
1937-17	738263.32	1036974.45	3
1937-18	738258.69	1036977.22	3
1937-19	738254.06	1036979.99	3
1937-20	738249.43	1036982.76	3
1937-21	738245.30	1036985.23	3
1938-16	738251.05	1036943.44	3
1938-17	738246.42	1036946.21	3
1938-18	738241.79	1036948.98	3
1938-19	738237.15	1036951.76	3
1938-20	738232.52	1036954.53	3
1938-21	738228.40	1036957.00	3
1	738271.90	1036916.48	3
2	738275.75	1036924.28	3

Číslo bodu	Souřadnice pro zápis do KN		
	Y	X	kód kv.
3	738262.14	1036931.72	3
4	738257.45	1036934.47	3
5	738252.57	1036937.59	3
6	738247.96	1036940.20	3
7	738243.40	1036942.93	3
8	738238.59	1036945.89	3
9	738233.85	1036948.59	3
10	738229.25	1036951.30	3
11	738225.15	1036953.78	3
12	738216.02	1036959.12	3
13	738177.50	1036982.44	3
14	738175.13	1036983.74	3
15	738170.57	1036986.57	3
16	738166.41	1036989.16	3
17	738161.91	1036991.88	3
18	738157.13	1036994.66	3
19	738152.61	1036997.35	3
20	738147.90	1037000.12	3
21	738143.34	1037002.93	3
22	738138.35	1037005.75	3
23	738131.94	1037009.72	3
24	738127.72	1037002.59	3
25	738127.49	1037001.92	3
26	738127.28	1037000.38	3
27	738123.75	1036957.01	3
28	738122.69	1036943.81	3
29	738122.32	1036938.98	3
30	738122.08	1036937.34	3
31	738119.47	1036933.15	3
32	738118.25	1036930.72	3
33	738116.37	1036931.67	3
34	738117.63	1036934.17	3
35	738120.06	1036938.08	3
36	738120.24	1036939.22	3
37	738120.59	1036943.99	3
38	738121.65	1036957.19	3
39	738122.71	1036968.73	3
40	738125.16	1037000.66	3
41	738125.45	1037002.42	3
42	738125.80	1037003.47	3
43	738131.22	1037012.58	3
44	738138.53	1037008.13	3
45	738139.55	1037010.14	3
46	738140.21	1037007.12	3
47	738143.48	1037005.26	3
48	738144.46	1037007.19	3
49	738145.14	1037004.27	3
50	738148.09	1037002.46	3
51	738149.11	1037004.41	3
52	738149.75	1037001.46	3
53	738152.76	1036999.69	3
54	738153.73	1037001.64	3
55	738154.41	1036998.73	3
56	738157.34	1036996.98	3
57	738158.36	1036998.87	3
58	738162.10	1036994.30	3
59	738162.98	1036996.10	3
60	738166.72	1036991.53	3
61	738167.64	1036993.31	3
62	738168.33	1036990.43	3
63	738170.79	1036988.90	3
64	738171.81	1036990.81	3
65	738172.40	1036987.90	3
66	738175.34	1036986.08	3
67	738176.39	1036988.07	3

Seznam souřadnic (S-JTSK)

Číslo bodu	Souřadnice pro zápis do KN		
	Y	X	kód kv.
68	738178.14	1036987.02	3
69	738177.10	1036985.06	3
70	738177.64	1036984.76	3
71	738193.74	1037011.66	3
72	738192.35	1037012.51	3
73	738187.91	1037015.26	3
74	738183.90	1037017.56	3
75	738179.15	1037020.43	3
76	738174.63	1037023.22	3
77	738170.11	1037026.00	3
78	738165.40	1037028.81	3
79	738160.78	1037031.48	3
80	738155.92	1037034.41	3
81	738154.22	1037035.20	3
82	738155.09	1037037.07	3
83	738155.93	1037036.67	3
84	738156.71	1037038.27	3
85	738158.47	1037037.22	3
86	738157.73	1037035.72	3
87	738160.86	1037033.84	3
88	738161.58	1037035.36	3
89	738163.34	1037034.31	3
90	738162.62	1037032.79	3
91	738165.52	1037031.12	3
92	738166.28	1037032.55	3
93	738168.03	1037031.50	3
94	738167.28	1037030.09	3
95	738170.18	1037028.35	3
96	738170.83	1037029.83	3
97	738172.60	1037028.77	3
98	738171.94	1037027.29	3
99	738174.77	1037025.56	3
100	738175.51	1037027.03	3
101	738177.27	1037025.97	3
102	738176.51	1037024.48	3
103	738179.29	1037022.77	3
104	738180.07	1037024.29	3
105	738181.83	1037023.24	3
106	738181.04	1037021.70	3
107	738184.00	1037019.91	3
108	738184.77	1037021.48	3
109	738186.53	1037020.43	3
110	738185.76	1037018.87	3
111	738188.06	1037017.55	3
112	738188.88	1037019.02	3
113	738190.63	1037017.97	3
114	738189.81	1037016.50	3
115	738192.58	1037014.79	3
116	738193.51	1037016.25	3
117	738194.32	1037013.72	3
118	738194.80	1037013.44	3
119	738210.77	1037040.54	3
120	738205.20	1037043.77	3
121	738200.55	1037046.69	3
122	738195.93	1037049.41	3
123	738191.28	1037052.16	3
124	738186.71	1037054.90	3
125	738181.89	1037057.71	3
126	738179.71	1037059.10	3
127	738177.22	1037060.65	3
128	738178.32	1037062.41	3
129	738179.93	1037061.41	3
130	738181.07	1037063.32	3
131	738182.82	1037062.27	3
132	738181.65	1037060.33	3

Souřadnice pro zápis do KN			
Číslo bodu	Y	X	kód kv.
133	738182.14	1037060.01	3
134	738183.29	1037061.99	3
135	738185.04	1037060.94	3
136	738183.88	1037058.94	3
137	738186.90	1037057.18	3
138	738188.06	1037059.12	3
139	738189.82	1037058.08	3
140	738188.66	1037056.15	3
141	738191.50	1037054.45	3
142	738192.67	1037056.37	3
143	738194.43	1037055.32	3
144	738193.26	1037053.40	3
145	738196.11	1037051.72	3
146	738197.24	1037053.64	3
147	738198.99	1037052.59	3
148	738197.87	1037050.69	3
149	738200.77	1037048.98	3
150	738201.89	1037050.86	3
151	738203.64	1037049.81	3
152	738202.51	1037047.92	3
153	738205.40	1037046.10	3
154	738206.53	1037048.08	3
155	738208.28	1037047.03	3
156	738207.13	1037045.02	3
157	738210.00	1037043.31	3
158	738211.18	1037045.30	3
159	738212.93	1037044.25	3
160	738211.80	1037042.35	3
161	738212.74	1037041.87	3
162	738214.74	1037040.71	3
163	738215.85	1037042.51	3
164	738217.60	1037041.46	3
165	738216.49	1037039.67	3
166	738228.69	1037032.28	3
167	738247.11	1037021.11	3
168	738257.10	1037015.26	3
169	738258.16	1037017.07	3
170	738259.91	1037016.02	3
171	738258.86	1037014.22	3
172	738259.50	1037013.86	3
173	738260.52	1037015.66	3
174	738262.27	1037014.61	3
175	738261.25	1037012.80	3
176	738263.97	1037011.05	3
177	738265.02	1037012.96	3
178	738266.77	1037011.91	3
179	738265.72	1037010.00	3
180	738268.90	1037008.24	3
181	738269.92	1037010.03	3
182	738271.67	1037008.98	3
183	738270.66	1037007.21	3
184	738273.80	1037005.30	3
185	738274.39	1037006.35	3
186	738274.84	1037007.08	3
187	738276.59	1037006.03	3
188	738275.54	1037004.23	3
189	738278.58	1037002.34	3
190	738279.64	1037004.21	3
191	738281.39	1037003.16	3
192	738280.33	1037001.29	3
193	738283.02	1036999.72	3
194	738284.06	1037001.56	3
195	738285.81	1037000.51	3
196	738284.78	1036998.68	3
197	738287.79	1036996.85	3

Seznam souřadnic (S-JTSK)

Číslo bodu	Souřadnice pro zápis do KN		
	Y	X	kód kv.
198	738288.84	1036998.70	3
199	738290.59	1036997.65	3
200	738289.52	1036995.78	3
201	738292.44	1036994.05	3
202	738293.51	1036995.90	3
203	738295.26	1036994.85	3
204	738294.23	1036993.06	3
205	738299.48	1036990.24	3
206	738303.11	1036987.95	3
207	738304.47	1036986.51	3
208	738307.17	1036984.08	3
209	738316.09	1036976.29	3
210	738324.39	1036969.06	3
211	738325.74	1036970.67	3
212	738327.29	1036969.33	3
213	738325.93	1036967.72	3
214	738326.34	1036967.38	3
215	738327.66	1036969.01	3
216	738329.20	1036967.68	3
217	738327.89	1036966.05	3
218	738330.67	1036963.64	3
219	738332.03	1036965.24	3
220	738333.57	1036963.90	3
221	738332.19	1036962.28	3
222	738334.86	1036959.84	3
223	738336.28	1036961.54	3
224	738337.83	1036960.21	3
225	738336.39	1036958.49	3
226	738339.21	1036956.12	3
227	738340.64	1036957.77	3
228	738342.18	1036956.43	3
229	738340.76	1036954.80	3
230	738343.36	1036952.56	3
231	738344.74	1036954.22	3
232	738346.28	1036952.88	3
233	738344.90	1036951.22	3
234	738347.41	1036948.99	3
235	738348.85	1036950.67	3
236	738350.39	1036949.33	3
237	738348.95	1036947.65	3
238	738351.51	1036945.49	3
239	738352.89	1036947.16	3
240	738354.44	1036945.83	3
241	738353.06	1036944.17	3
242	738355.42	1036942.14	3
243	738351.85	1036880.90	3
244	738351.41	1036881.67	3
245	738356.82	1036943.76	3
246	738358.42	1036942.38	3
247	738357.12	1036940.74	3
248	738357.76	1036940.25	3
249	738356.48	1036938.61	3
250	738355.04	1036939.72	3
251	738350.97	1036943.23	3
252	738346.79	1036946.75	3
253	738342.78	1036950.33	3
254	738338.60	1036953.92	3
255	738334.24	1036957.58	3
256	738330.05	1036961.42	3
257	738325.79	1036965.11	3
258	738323.82	1036966.79	3
259	738315.52	1036974.02	3
260	738313.41	1036971.45	3
261	738310.56	1036968.17	3
262	738311.85	1036972.77	3

Číslo bodu	Souřadnice pro zápis do KN		
	Y	X	kód kv.
263	738313.98	1036975.37	3
264	738305.79	1036982.52	3
265	738303.01	1036985.03	3
266	738301.71	1036986.41	3
267	738300.44	1036987.39	3
268	738298.55	1036988.36	3
269	738292.30	1036991.73	3
270	738287.59	1036994.53	3
271	738282.89	1036997.40	3
272	738278.40	1037000.00	3
273	738273.59	1037002.98	3
274	738268.76	1037005.94	3
275	738263.80	1037008.69	3
276	738259.32	1037011.57	3
277	738256.94	1037012.92	3
278	738246.77	1037018.89	3
279	738230.86	1036991.75	3
280	738351.49	1036882.11	3
281	738242.76	1036984.56	3
282	738243.70	1036986.19	3
283	738244.26	1036983.49	3
284	738246.68	1036981.87	3
285	738247.79	1036983.74	3
286	738248.31	1036980.90	3
287	738251.27	1036979.19	3
288	738252.40	1036980.98	3
289	738252.98	1036978.19	3
290	738255.95	1036976.41	3
291	738257.05	1036978.20	3
292	738257.62	1036975.43	3
293	738260.55	1036973.64	3
294	738261.73	1036975.40	3
295	738262.25	1036972.66	3
296	738265.22	1036970.91	3
297	738266.31	1036972.65	3
298	738266.90	1036969.91	3
299	738269.87	1036968.06	3
300	738270.95	1036969.88	3
301	738271.51	1036967.09	3
302	738274.65	1036965.25	3
303	738275.88	1036966.93	3
304	738279.78	1036962.40	3
305	738280.75	1036964.01	3
306	738281.53	1036961.35	3
307	738280.93	1036959.28	3
308	738279.61	1036960.14	3
309	738274.42	1036963.00	3
310	738269.68	1036965.76	3
311	738265.02	1036968.65	3
312	738260.34	1036971.36	3
313	738255.75	1036974.13	3
314	738251.09	1036976.93	3
315	738246.46	1036979.53	3
316	738242.53	1036982.21	3
317	738228.04	1036991.05	3
318	738244.97	1037019.90	3
319	738228.50	1037029.95	3
320	738227.20	1037027.75	3
321	738224.61	1037023.34	3
322	738222.86	1037024.39	3
323	738225.44	1037028.79	3
324	738226.76	1037031.01	3
325	738214.52	1037038.44	3
326	738212.62	1037039.54	3
327	738197.15	1037013.52	3

Seznam souřadnic (S-JTSK)

Číslo bodu	Souřadnice pro zápis do KN		
	Y	X	kód kv.
328	738195.86	1037011.57	3
329	738186.90	1036995.94	3
330	738183.64	1036990.83	3
331	738179.46	1036983.66	3
332	738217.12	1036960.92	3
333	738225.38	1036956.09	3
334	738226.55	1036958.11	3
335	738227.20	1036954.99	3
336	738229.55	1036953.56	3
337	738230.68	1036955.63	3
338	738231.32	1036952.52	3
339	738234.13	1036950.88	3
340	738235.26	1036952.89	3
341	738235.98	1036949.78	3
342	738238.80	1036948.18	3
343	738239.93	1036950.09	3
344	738240.65	1036947.08	3
345	738243.51	1036945.31	3
346	738244.59	1036947.31	3
347	738245.25	1036944.26	3
348	738248.08	1036942.57	3
349	738249.20	1036944.55	3
350	738249.90	1036941.51	3
351	738252.65	1036939.95	3
352	738253.79	1036941.80	3
353	738255.54	1036940.76	3
354	738254.40	1036938.90	3
355	738257.65	1036936.82	3
356	738258.68	1036938.88	3
357	738260.43	1036937.83	3
358	738259.38	1036935.73	3
359	738262.27	1036934.02	3
360	738263.57	1036935.95	3
361	738265.32	1036934.90	3
362	738264.21	1036933.27	3
363	738277.60	1036925.66	3
364	738307.17	1036911.39	3
365	738310.69	1036919.29	3
366	738312.53	1036918.41	3
367	738309.00	1036910.49	3
368	738312.37	1036908.83	3
369	738315.84	1036916.82	3
370	738317.68	1036915.94	3
371	738314.21	1036907.93	3
372	738317.63	1036906.28	3
373	738320.92	1036914.39	3
374	738322.76	1036913.50	3
375	738319.46	1036905.38	3
376	738322.32	1036904.03	3
377	738325.78	1036912.06	3
378	738327.62	1036911.17	3
379	738324.15	1036903.13	3
380	738327.08	1036901.73	3
381	738330.69	1036909.70	3
382	738332.53	1036908.82	3
383	738328.91	1036900.82	3
384	738332.23	1036899.29	3
385	738335.55	1036907.37	3
386	738337.39	1036906.49	3
387	738334.07	1036898.42	3
388	738337.12	1036897.09	3
389	738340.48	1036905.01	3
390	738342.32	1036904.12	3
391	738338.97	1036896.20	3
392	738341.37	1036894.98	3

Číslo bodu	Souřadnice pro zápis do KN		
	Y	X	kód kv.
393	738343.58	1036899.91	3
394	738344.78	1036902.94	3
395	738346.38	1036902.18	3
396	738345.77	1036900.36	3
397	738346.62	1036902.06	3
398	738348.23	1036901.29	3
399	738346.90	1036897.33	3
400	738345.04	1036893.19	3
401	738358.20	1036886.77	3
402	738357.27	1036884.89	3
403	738356.24	1036885.39	3
404	738352.64	1036877.90	3
405	738351.29	1036878.57	3
406	738351.07	1036878.12	3
407	738349.23	1036879.00	3
408	738349.77	1036880.13	3
409	738349.25	1036881.33	3
410	738349.55	1036882.77	3
411	738351.85	1036887.54	3
412	738350.13	1036888.36	3
413	738346.48	1036881.04	3
414	738344.66	1036881.96	3
415	738348.29	1036889.25	3
416	738343.86	1036891.43	3
417	738341.61	1036887.05	3
418	738341.53	1036886.54	3
419	738342.14	1036885.43	3
420	738341.98	1036884.33	3
421	738341.55	1036883.23	3
422	738339.65	1036883.97	3
423	738340.02	1036885.05	3
424	738339.41	1036886.18	3
425	738339.65	1036887.67	3
426	738342.02	1036892.33	3
427	738340.46	1036893.09	3
428	738336.76	1036885.52	3
429	738334.92	1036886.42	3
430	738338.63	1036894.00	3
431	738334.19	1036896.07	3
432	738331.95	1036891.34	3
433	738332.36	1036890.88	3
434	738332.62	1036889.80	3
435	738331.97	1036888.52	3
436	738330.15	1036889.44	3
437	738330.42	1036889.98	3
438	738330.10	1036890.34	3
439	738329.66	1036891.29	3
440	738332.36	1036896.96	3
441	738330.37	1036897.78	3
442	738327.03	1036890.90	3
443	738325.17	1036891.81	3
444	738328.52	1036898.65	3
445	738324.27	1036900.74	3
446	738322.04	1036896.53	3
447	738322.15	1036895.92	3
448	738322.68	1036894.96	3
449	738322.87	1036894.02	3
450	738322.28	1036892.61	3
451	738321.86	1036892.19	3
452	738320.42	1036893.63	3
453	738354.41	1036886.30	3
454	738320.74	1036894.24	3
455	738320.31	1036895.02	3
456	738319.90	1036895.98	3
457	738320.06	1036897.17	3

Seznam souřadnic (S-JTSK)

Souřadnice pro zápis do KN				Souřadnice pro zápis do KN			
Číslo bodu	Y	X	kód kv.	Číslo bodu	Y	X	kód kv.
458	738322.45	1036901.67	3	523	738317.28	1036895.73	3
459	738320.49	1036902.56	3	524	738315.44	1036896.61	3
460	738316.69	1036894.47	3	525	738320.67	1036894.10	3
461	738314.91	1036895.47	3	526	738321.73	1036892.32	3
462	738318.65	1036903.44	3	527	738322.53	1036893.21	3
463	738317.69	1036903.92	3	528	738325.22	1036891.92	3
464	738312.41	1036906.47	3	529	738330.19	1036889.53	3
465	738307.20	1036909.04	3	530	738331.90	1036888.56	3
466	738277.58	1036923.33	3	531	738332.03	1036888.64	3
467	738273.75	1036915.57	3	532	738335.25	1036887.10	3
468	738353.69	1036886.65	3	533	738336.50	1036885.65	3
469	738120.50	1036934.81	3	534	738337.10	1036886.21	3
470	738118.71	1036935.91	3	535	738339.95	1036884.84	3
471	738128.01	1037003.08	3	536	738341.36	1036883.30	3
472	738138.64	1037008.36	3	537	738341.83	1036883.94	3
473	738143.56	1037005.41	3	538	738344.91	1036882.46	3
474	738148.19	1037002.64	3	539	738346.30	1036881.13	3
475	738152.84	1036999.85	3	540	738346.75	1036881.58	3
476	738157.41	1036997.11	3	541	738350.89	1036878.21	3
477	738170.87	1036989.05	3	542	738352.97	1036878.59	3
478	738175.46	1036986.30	3	543	738179.56	1036983.84	3
479	738177.20	1036985.25	3	544	738185.50	1036993.75	3
480	738225.56	1036956.40	3	545	738186.04	1036994.59	3
481	738229.74	1036953.90	3	546	738187.23	1036996.51	3
482	738234.30	1036951.17	3	547	738200.10	1037018.48	3
483	738238.93	1036948.40	3	548	738200.74	1037019.55	3
484	738243.65	1036945.57	3	549	738208.66	1037032.89	3
485	738248.23	1036942.83	3	550	738155.06	1037037.00	3
486	738252.76	1036940.12	3	551	738180.07	1037061.65	3
487	738254.51	1036939.07	3	552	738181.82	1037060.60	3
488	738257.79	1036937.11	3	553	738182.31	1037060.31	3
489	738262.47	1036934.31	3	554	738184.06	1037059.26	3
490	738307.27	1036911.62	3	555	738188.82	1037056.41	3
491	738309.11	1036910.74	3	556	738187.06	1037057.45	3
492	738312.49	1036909.12	3	557	738193.42	1037053.66	3
493	738314.34	1036908.23	3	558	738191.66	1037054.71	3
494	738317.76	1036906.59	3	559	738198.00	1037050.92	3
495	738319.59	1036905.71	3	560	738196.25	1037051.96	3
496	738322.45	1036904.34	3	561	738202.64	1037048.14	3
497	738324.29	1036903.45	3	562	738200.89	1037049.19	3
498	738327.22	1036902.05	3	563	738207.31	1037045.34	3
499	738329.07	1036901.16	3	564	738205.57	1037046.39	3
500	738332.35	1036899.59	3	565	738211.93	1037042.58	3
501	738334.19	1036898.70	3	566	738210.19	1037043.62	3
502	738337.19	1036897.26	3	567	738216.57	1037039.80	3
503	738339.04	1036896.37	3	568	738214.82	1037040.85	3
504	738341.47	1036895.21	3	569	738274.76	1036965.40	3
505	738345.15	1036893.44	3	570	738269.99	1036968.26	3
506	738309.92	1036917.56	3	571	738265.31	1036971.06	3
507	738311.76	1036916.68	3	572	738260.68	1036973.83	3
508	738316.93	1036914.20	3	573	738256.06	1036976.59	3
509	738315.09	1036915.08	3	574	738251.40	1036979.39	3
510	738320.21	1036912.63	3	575	738246.83	1036982.13	3
511	738322.05	1036911.75	3	576	738236.13	1036986.11	3
512	738325.03	1036910.31	3	577	738257.24	1037015.49	3
513	738326.87	1036909.43	3	578	738258.99	1037014.45	3
514	738329.91	1036907.97	3	579	738261.37	1037013.02	3
515	738331.74	1036907.08	3	580	738259.62	1037014.07	3
516	738334.83	1036905.61	3	581	738265.90	1037010.32	3
517	738336.67	1036904.73	3	582	738264.14	1037011.36	3
518	738339.74	1036903.25	3	583	738270.77	1037007.41	3
519	738341.58	1036902.37	3	584	738269.02	1037008.45	3
520	738344.08	1036901.17	3	585	738275.68	1037004.47	3
521	738347.62	1036899.47	3	586	738273.93	1037005.52	3
522	738346.83	1036901.96	3	587	738280.50	1037001.59	3

Seznam souřadnic (S-JTSK)

Souřadnice pro zápis do KN			
Číslo bodu	Y	X	kód kv.
588	738278.75	1037002.63	3
589	738284.93	1036998.94	3
590	738283.17	1036999.99	3
591	738289.70	1036996.09	3
592	738287.95	1036997.13	3
593	738294.37	1036993.30	3
594	738292.61	1036994.35	3
595	738324.56	1036969.26	3
596	738326.10	1036967.92	3
597	738328.04	1036966.24	3
598	738326.50	1036967.58	3
599	738332.37	1036962.49	3
600	738330.83	1036963.83	3
601	738336.64	1036958.79	3
602	738335.10	1036960.12	3
603	738340.97	1036955.04	3
604	738339.43	1036956.37	3
605	738345.10	1036951.46	3
606	738343.56	1036952.80	3
607	738349.18	1036947.92	3
608	738347.64	1036949.26	3
609	738353.25	1036944.40	3
610	738351.72	1036945.74	3
611	738357.27	1036940.93	3

PŘEHLED KLADU LISTŮ:

LIST 1

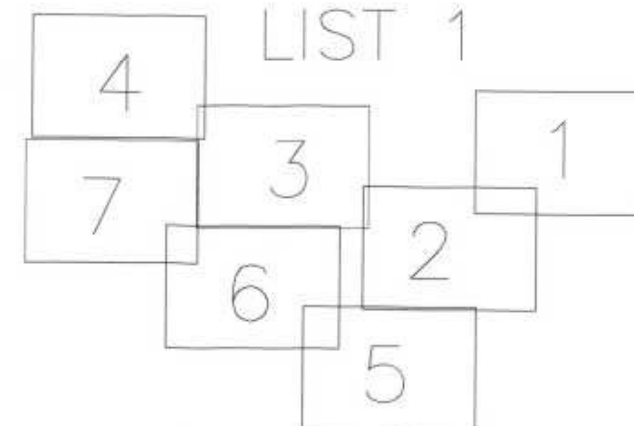

1580/80

1580/81

1570/1

1562/1

1562/45

1562/44

1569/6

1569/19

1569/36

1569/37

1569/38

1569/39

1527-68

LIST 2

1569/6

1569/25

1569/18

1569/35

1569/34

1569/33

1569/32

1569/31

1569/30

1569/29

1569/19

1569/28

1569/27

1562/1

1562/121

1562/122*

1562/137

1562/136

1562/135

1562/134

1562/133

1562/132

1562/131

1562/130

1562/129

1562/138

1562/20

1562/180

1569/4

LIST 3

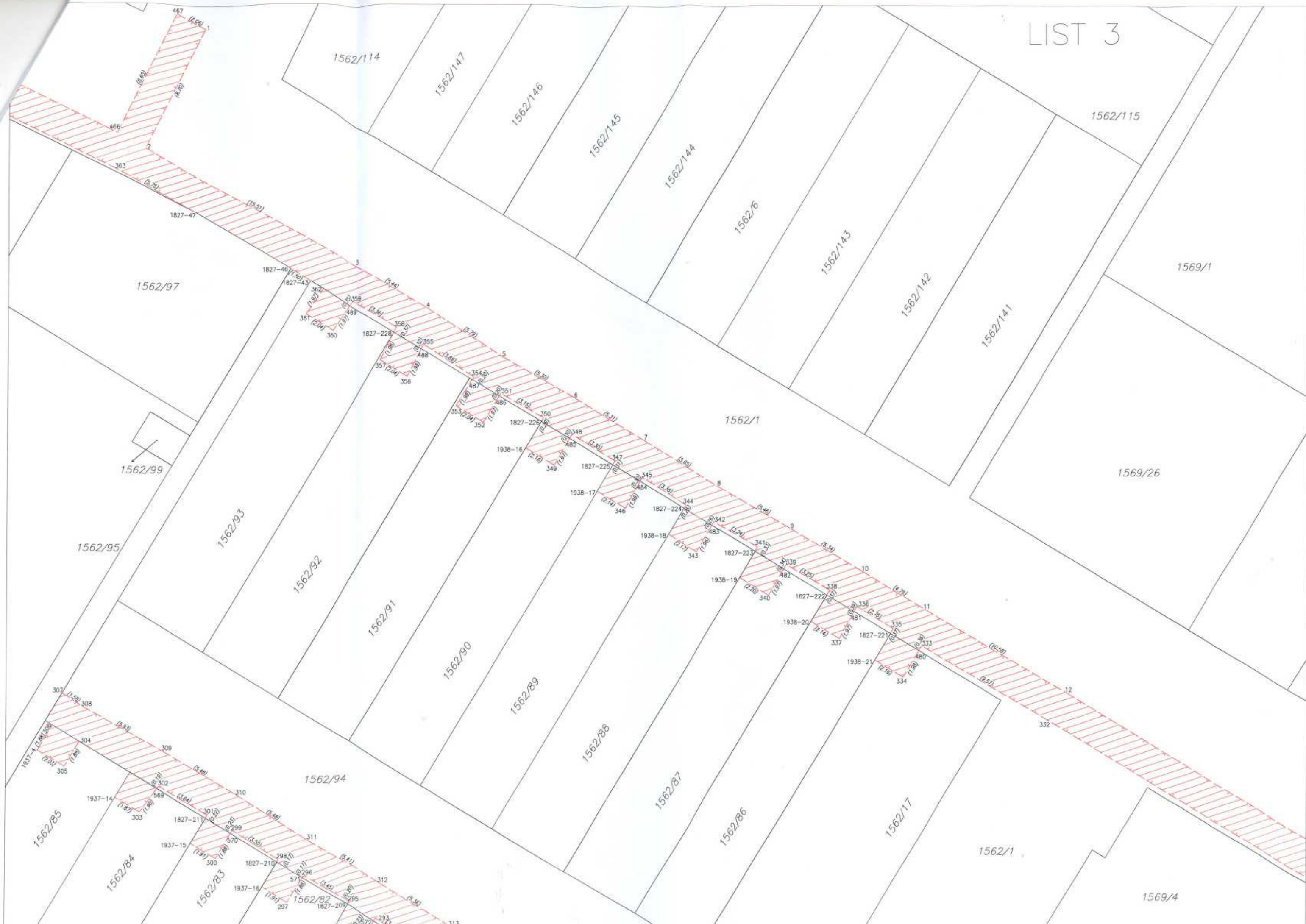



LIST 5



1562/61

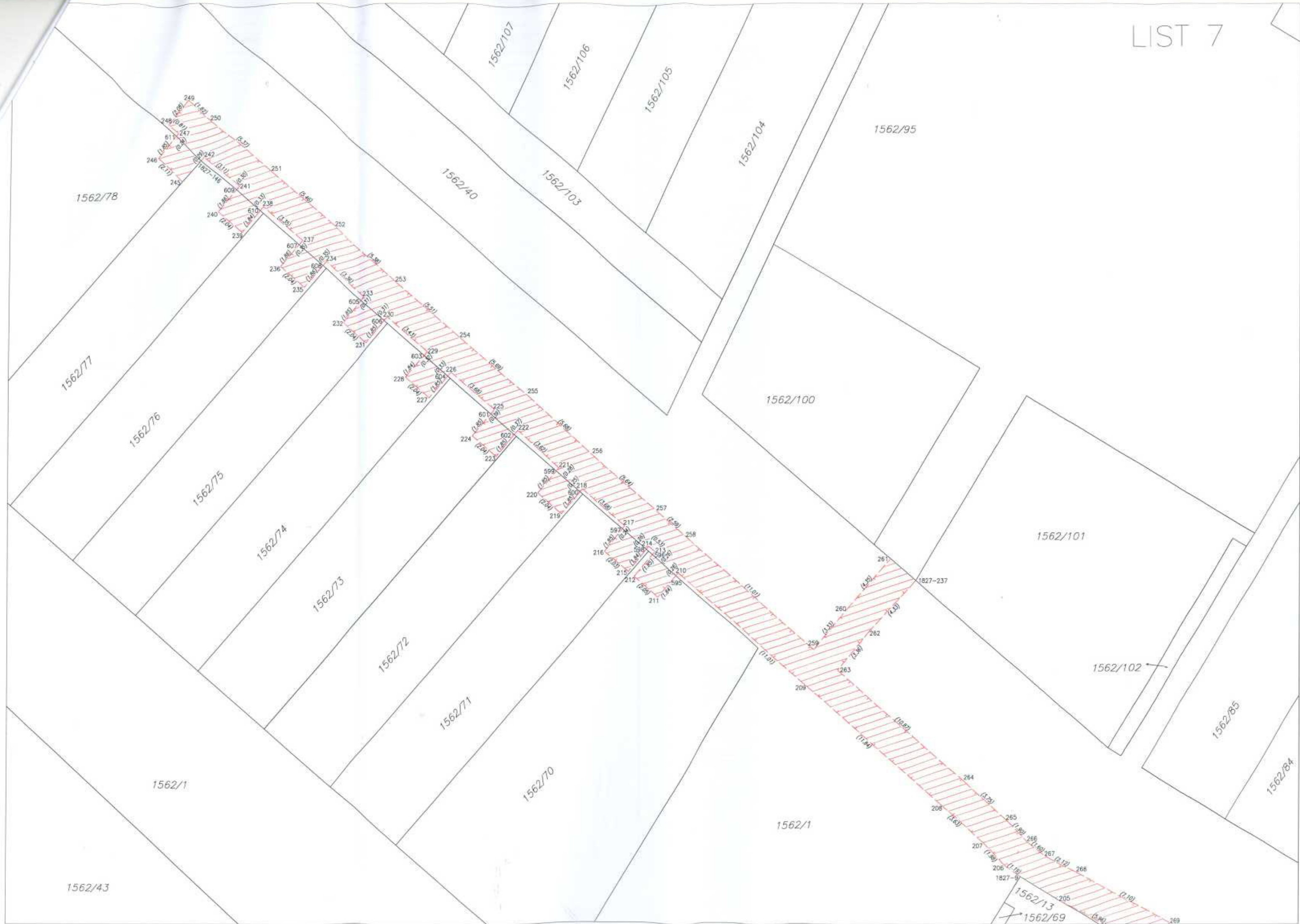



VÝKAZ DOSAVADNÍHO A NOVÉHO STAVU ÚDAJŮ KATASTRU NEMOVITOSTÍ

Dosavadní stav					Nový stav										
Označení pozemku parc. číslem	Výměra parcely		Druh pozemku	Označení pozemku parc. číslem	Výměra parcely		Druh pozemku	Typ stavby	Způsob určení výměr	Porovnání se stavem evidence právních vztahů		Číslo listu vlastnictví	Výměra dílu		Označení dílu
	ha	m ²	Způsob využití		Způsob využití	Způsob využití	Způsob využití	Díl přechází z pozemku označeného v katastru nemovitostí	dřívější poz. evidenci	ha	m ²				
1562/1										1562/1		860			
1562/6										1562/6		1890			
1562/114										1562/114		1890			
1562/115										1562/115		1730			
1562/141										1562/141		1890			
1562/142										1562/142		1890			
1562/143										1562/143		1890			
1562/144										1562/144		1890			
1562/145										1562/145		1890			
1562/146										1562/146		1890			
1562/147										1562/147		1890			
1562/255										1562/255		1730			
1569/18										1569/18		1890			
1569/19										1569/19		1730			
1569/28										1569/28		1890			
1569/29										1569/29		1890			
1569/30										1569/30		1890			
1569/31										1569/31		1890			
1569/32										1569/32		1890			
1569/33										1569/33		1890			
1569/34										1569/34		1890			
1569/35										1569/35		1890			

Oprávněný : dle právní smlouvy

Druh věcného břemene : dle právní smlouvy

GEOMETRICKÝ PLÁN pro

vymezení rozsahu věcného břemene k části pozemku

Vyhotovitel: **HRDLÍČKA spol. s r. o.**
pracoviště Beroun
nám. 9. května 45
266 01 Tetín

Číslo plánu: 1991-231356/2023

Okres: Hlavní město Praha

Obec: Praha

Kat. území: Ďáblice

Mapový list: (DKM) Kralupy nad Vltavou 5-8/24, 5-8/23

Dosavadním vlastníkům pozemků byla poskytnuta možnost seznámit se v terénu s průběhem navrhovaných nových hranic, které byly označeny předepsaným způsobem:

Geometrický plán ověřil úředně oprávněný zeměměřický inženýr:

Jméno, příjmení: Ing. 

Číslo položky seznamu úředně oprávněných zeměměřických inženýrů: 2774/2016

Dne: 15.8.2023 Číslo: 60/2023

Nálezitostmi a přesností odpovídá právním předpisům.

Katastrální úřad souhlasí s očišlováním parcel.

Ing. 
KU pro Hlavní město Praha
KP Praha
PGP 3566/2023-101
2023.08.21 15:06:27 +02'00'

Stejnopis ověřil úředně oprávněný zeměměřický inženýr:

Jméno, příjmení: Ing. 

Číslo položky seznamu úředně oprávněných zeměměřických inženýrů: 2882/2019

Dne: 22.8.2023 Číslo: 760/2023

Tento stejnopis odpovídá geometrickému plánu v elektronické podobě uloženému v dokumentaci katastrálního úřadu.

Ověření stejnopisu geometrického plánu v listinné podobě.



Seznam souřadnic (S-JTSK)

Souřadnice pro zápis do KN				Souřadnice pro zápis do KN			
Číslo bodu	Y	X	kód kv.	Číslo bodu	Y	X	kód kv.
1891-2	738138.21	1036969.00	3	61	738173.17	1036948.07	3
1891-3	738143.10	1036966.07	3	62	738172.17	1036946.33	3
1891-4	738147.99	1036963.14	3	63	738170.44	1036947.32	3
1891-58	738240.23	1036907.93	3	64	738168.90	1036948.19	3
1891-59	738244.87	1036905.16	3	65	738164.99	1036950.69	3
1	738272.81	1036918.30	3	66	738160.24	1036953.36	3
2	738274.65	1036917.37	3	67	738155.68	1036956.07	3
3	738271.54	1036911.19	3	68	738150.88	1036958.84	3
4	738271.03	1036909.79	3	69	738145.83	1036961.60	3
5	738266.85	1036901.45	3	70	738141.02	1036964.62	3
6	738263.62	1036894.14	3	71	738136.06	1036967.26	3
7	738262.91	1036893.36	3	72	738131.84	1036969.52	3
8	738261.77	1036892.90	3	73	738130.31	1036970.44	3
9	738260.74	1036893.19	3	74	738128.07	1036971.70	3
10	738259.44	1036893.81	3	75	738122.77	1036974.77	3
11	738254.66	1036896.61	3	76	738123.80	1036976.55	3
12	738248.32	1036900.39	3	77	738136.20	1036969.53	3
13	738246.71	1036901.43	3	78	738132.86	1036971.32	3
14	738242.93	1036903.68	3	79	738131.35	1036972.22	3
15	738238.19	1036906.54	3	80	738129.09	1036973.48	3
16	738233.63	1036909.35	3	81	738139.23	1036970.71	3
17	738228.88	1036912.27	3	82	738137.58	1036971.71	3
18	738224.36	1036914.91	3	83	738141.19	1036966.87	3
19	738219.66	1036917.73	3	84	738137.96	1036968.58	3
20	738216.99	1036919.26	3	85	738142.41	1036968.81	3
21	738214.91	1036920.67	3	86	738144.12	1036967.78	3
22	738214.44	1036920.90	3	87	738146.03	1036963.91	3
23	738212.94	1036921.20	3	88	738142.96	1036965.83	3
24	738213.36	1036923.22	3	89	738147.82	1036962.86	3
25	738215.10	1036922.97	3	90	738149.01	1036964.85	3
26	738216.14	1036924.65	3	91	738147.26	1036965.90	3
27	738217.82	1036923.65	3	92	738152.13	1036962.98	3
28	738221.05	1036921.71	3	93	738151.01	1036961.11	3
29	738219.93	1036920.07	3	94	738153.90	1036961.92	3
30	738222.71	1036920.72	3	95	738155.83	1036958.45	3
31	738224.59	1036917.29	3	96	738156.75	1036960.21	3
32	738225.61	1036918.98	3	97	738158.53	1036959.14	3
33	738227.34	1036917.94	3	98	738160.38	1036955.72	3
34	738229.10	1036914.59	3	99	738161.30	1036957.48	3
35	738230.12	1036916.27	3	100	738163.16	1036956.37	3
36	738231.97	1036915.17	3	101	738166.11	1036954.60	3
37	738234.85	1036913.44	3	102	738165.11	1036952.90	3
38	738233.87	1036911.74	3	103	738167.79	1036953.59	3
39	738236.61	1036912.39	3	104	738169.11	1036950.50	3
40	738238.47	1036908.98	3	105	738170.14	1036952.18	3
41	738239.47	1036910.67	3	106	738173.43	1036950.21	3
42	738241.24	1036909.61	3	107	738172.37	1036948.55	3
43	738243.09	1036905.99	3	108	738255.54	1036896.09	3
44	738240.14	1036907.77	3	109	738256.44	1036897.96	3
45	738245.87	1036906.83	3	110	738250.45	1036901.81	3
46	738244.14	1036907.87	3	111	738247.09	1036903.83	3
47	738246.97	1036903.67	3	112	738243.19	1036906.16	3
48	738244.76	1036904.98	3	113	738171.91	1036951.12	3
49	738250.31	1036901.60	3	114	738151.11	1036961.28	3
50	738251.55	1036903.43	3	115	738146.21	1036964.21	3
51	738248.22	1036905.42	3	116	738141.35	1036967.12	3
52	738269.64	1036912.01	3	117	738136.51	1036970.02	3
53	738269.13	1036910.61	3	118	738125.25	1036973.34	3
54	738264.99	1036902.33	3	119	738125.42	1036975.61	3
55	738261.88	1036895.28	3	120	738249.99	1036904.36	3
56	738261.71	1036895.10	3	121	738274.17	1036916.43	3
57	738261.65	1036895.08	3	122	738272.31	1036917.32	3
58	738261.46	1036895.13	3				
59	738260.40	1036895.63	3				
60	738255.70	1036898.39	3				

VÝKAZ DOSAVADNÍHO A NOVÉHO STAVU ÚDAJŮ KATASTRU NEMOVITOSTÍ

Dosavadní stav				Nový stav																			
Označení pozemku parc. číslem	Výměra parcely		Druh pozemku	Označení pozemku parc. číslem	Výměra parcely		Druh pozemku	Typ stavby	Způsob využití	Způsob využití	Porovnání se stavem evidence právních vztahů												
	ha	m²			Způsob využití	ha					m²	Způsob využití	Způsob využití	Dle přechází z pozemku označeného v katastru nemovitostí	dřívejší poz. evidenci	Číslo listu vlastnictví	Výměra dílu	Označení dílu					
1562/1												1562/1					860						
1562/6												1562/6					1890						
1562/114												1562/114					1890						
1562/115												1562/115					1730						
1562/141												1562/141					1890						
1562/142												1562/142					1890						
1562/143												1562/143					1890						
1562/144												1562/144					1890						
1562/145												1562/145					1890						
1562/146												1562/146					1890						
1562/147												1562/147					1890						
1562/255												1562/255					1730						
1569/18												1569/18					1890						
1569/19												1569/19					1730						
1569/28												1569/28					1890						
1569/29												1569/29					1890						
1569/30												1569/30					1890						
1569/31												1569/31					1890						
1569/32												1569/32					1890						
1569/33												1569/33					1890						
1569/34												1569/34					1890						
1569/35												1569/35					1890						

Oprávněný : dle právní smlouvy

Druh věcného břemene : dle právní smlouvy

GEOMETRICKÝ PLÁN
pro

vymezení rozsahu věcného břemene k části pozemku

Vyhovitel: HRDLIČKA spol. s r. o.
pracoviště Beroun
nám. 9. května 45
266 01 Tetín

Číslo plánu: 1991-231356/2023

Okres: Hlavní město Praha

Obec: Praha

Kat. území: Ďáblice

Mapový list: (LKM) Kralupy nad Vltavou 5-B/24, 5-B/23

Dosavadním vlastníkům pozemků bylo poskytnuta možnost seznámit se v terénu s průběhem navrhovaných nových hranic, které byly označeny předepsaným způsobem.

Geometrický plán ověřil úředně oprávněný zeměměřický inženýr:

Jméno, příjmení: Ing. [zastupitel]

Číslo položky seznamu úředně oprávněných zeměměřických inženýrů: 2774/2016

Dne: 15.8.2023 Číslo: 60/2023

Něžeřtostní a přesností odpovídá právním předpisům.

Stavopis ověřil úředně oprávněný zeměměřický inženýr:

Jméno, příjmení: Ing. [zastupitel]

Číslo položky seznamu úředně oprávněných zeměměřických inženýrů: 2882/2019

Dne: 22.8.2023 Číslo: 760/2023

Tento stavopis odpovídá geometrickému plánu v elektronické podobě uloženému v dokumentaci katastrálního úřadu.

Katastrální úřad souhlasí s odlišováním parcel.

Ověření stejnopisu geometrického plánu v listinné podobě.

Ing. [zastupitel]
KU pro Hlavní město Praha
KP Praha
PGP 3566/2023-101
2023.08.21 15:06:27 +02'00'





VÝKAZ DOSAVADNÍHO A NOVÉHO STAVU ÚDAJŮ KATASTRU NEMOVITOSTÍ															
Dosavadní stav					Nový stav										
Označení pozemku parc. číslem	Výměra parcely		Druh pozemku	Označení pozemku parc. číslem	Výměra parcely		Druh pozemku	Typ stavby	Způs. určení výměr	Porovnání se stavem evidence právních vztahů					
	ha	m²	Způsob využití		Způsob využití	Způsob využití	Díl přechází z pozemku označeného v katastru nemovitostí	dřívější poz. evidenci		Číslo listu vlastnictví	Výměra dílu		Označení dílu		
	ha	m²			ha	m²								ha	m²
1562/255										1562/255					
1570/1										1570/1					
1570/6										1570/6					

Oprávněný : dle právní smlouvy

Druh věcného břemene : dle právní smlouvy

GEOMETRICKÝ PLÁN pro vymezení rozsahu věcného břemene k části pozemku	Geometrický plán ověřil úředně oprávněný zeměměřický inženýr:		Stejnopis ověřil úředně oprávněný zeměměřický inženýr:	
	Jméno, příjmení: Ing. 		Jméno, příjmení: Ing. 	
	Číslo položky seznamu úředně oprávněných zeměměřických inženýrů: 2774/2016		Číslo položky seznamu úředně oprávněných zeměměřických inženýrů: 2882/2019	
	Dne: 15.8.2023 Číslo: 59/2023		Dne: 22.8.2023 Číslo: 759/2023	
	Náležitostmi a přesností odpovídá právním předpisům.		Tento stejnopis odpovídá geometrickému plánu v elektronické podobě uloženému v dokumentaci katastrálního úřadu.	
Vyhotovitel: HRDLÍČKA spol. s r. o. pracoviště Beroun nám. 9. května 45 266 01 Tetín	Katastrální úřad souhlasí s očíslováním parcel.		Ověření stejnopisu geometrického plánu v listinné podobě.	
Číslo plánu: 1990-231356/2023 Okres: Hlavní město Praha Obec: Praha Kat. území: Ďáblice Mapový list: (DKM) Kralupy nad Vltavou 5-8/23 Dosavadním vlastníkům pozemků byla poskytnuta možnost seznámit se v terénu s průběhem navrhovaných nových hranic, které byly označeny předepsaným způsobem:	Ing.  KU pro Hlavní město Prahu KP Praha PGP 3565/2023-101 2023.08.21 14:43:38 +02'00'			

Seznam souřadnic (S-JTSK)

Souřadnice pro zápis do KN				Souřadnice pro zápis do KN			
Číslo bodu	Y	X	kód kv.	Číslo bodu	Y	X	kód kv.
1891-40	738175.28	1036908.34	3	62	738226.56	1036877.43	3
1891-69	738199.62	1036893.80	3	63	738224.52	1036869.43	3
1891-134	738314.32	1036833.91	3	64	738225.73	1036871.88	3
1891-135	738318.65	1036831.84	3	65	738228.33	1036876.42	3
1	738331.79	1036817.89	3	66	738234.22	1036873.08	3
2	738330.91	1036815.92	3	67	738230.61	1036874.81	3
3	738328.67	1036816.92	3	68	738228.32	1036870.56	3
4	738326.72	1036817.84	3	69	738227.01	1036868.00	3
5	738322.00	1036820.21	3	70	738231.94	1036868.71	3
6	738318.06	1036822.06	3	71	738263.60	1036850.26	3
7	738313.87	1036824.01	3	72	738262.71	1036850.67	3
8	738308.93	1036826.38	3	73	738261.83	1036849.23	3
9	738305.06	1036828.25	3	74	738259.65	1036850.23	3
10	738300.87	1036830.32	3	75	738257.12	1036851.31	3
11	738296.16	1036832.60	3	76	738251.79	1036853.95	3
12	738292.23	1036834.40	3	77	738246.45	1036856.68	3
13	738285.40	1036837.62	3	78	738241.40	1036859.20	3
14	738277.55	1036841.39	3	79	738237.87	1036861.39	3
15	738269.61	1036845.18	3	80	738232.80	1036864.61	3
16	738127.34	1036936.16	3	81	738230.42	1036866.04	3
17	738263.55	1036847.91	3	82	738266.56	1036856.84	3
18	738262.60	1036846.35	3	83	738265.55	1036854.63	3
19	738245.47	1036854.76	3	84	738264.96	1036853.25	3
20	738240.34	1036857.32	3	85	738268.40	1036855.96	3
21	738236.73	1036859.57	3	86	738267.41	1036853.81	3
22	738231.66	1036862.77	3	87	738266.82	1036852.43	3
23	738228.47	1036864.70	3	88	738265.46	1036849.42	3
24	738226.87	1036865.59	3	89	738292.21	1036836.80	3
25	738222.60	1036868.04	3	90	738286.32	1036839.58	3
26	738218.27	1036870.65	3	91	738278.49	1036843.33	3
27	738213.26	1036873.68	3	92	738270.51	1036847.14	3
28	738209.97	1036875.70	3	93	738295.07	1036843.15	3
29	738206.21	1036877.93	3	94	738293.00	1036838.58	3
30	738201.84	1036880.45	3	95	738296.91	1036842.27	3
31	738203.86	1036884.12	3	96	738294.86	1036837.74	3
32	738207.06	1036889.34	3	97	738294.06	1036835.94	3
33	738204.65	1036881.32	3	98	738296.16	1036834.98	3
34	738205.62	1036883.10	3	99	738297.11	1036837.00	3
35	738208.81	1036888.29	3	100	738299.41	1036841.07	3
36	738206.47	1036880.27	3	101	738298.00	1036834.11	3
37	738208.00	1036883.30	3	102	738298.93	1036836.06	3
38	738209.89	1036886.56	3	103	738301.25	1036840.18	3
39	738208.23	1036879.24	3	104	738303.90	1036838.92	3
40	738209.80	1036882.32	3	105	738301.90	1036834.82	3
41	738211.65	1036885.54	3	106	738300.89	1036832.71	3
42	738213.75	1036884.21	3	107	738305.74	1036838.04	3
43	738211.16	1036880.03	3	108	738303.74	1036833.94	3
44	738210.15	1036878.10	3	109	738302.72	1036831.81	3
45	738215.48	1036883.13	3	110	738305.09	1036830.64	3
46	738212.94	1036879.01	3	111	738306.63	1036833.80	3
47	738211.90	1036877.04	3	112	738308.32	1036836.79	3
48	738213.50	1036876.06	3	113	738306.92	1036829.75	3
49	738215.23	1036879.03	3	114	738308.43	1036832.86	3
50	738217.27	1036882.27	3	115	738310.16	1036835.91	3
51	738215.25	1036875.00	3	116	738312.44	1036834.81	3
52	738216.97	1036877.97	3	117	738310.09	1036831.07	3
53	738219.00	1036881.18	3	118	738308.96	1036828.76	3
54	738222.53	1036879.60	3	119	738311.87	1036830.07	3
55	738219.58	1036875.00	3	120	738310.80	1036827.88	3
56	738218.48	1036873.04	3	121	738313.88	1036826.40	3
57	738224.25	1036878.50	3	122	738315.14	1036828.99	3
58	738221.34	1036873.96	3	123	738316.81	1036832.72	3
59	738220.23	1036871.99	3	124	738315.73	1036825.53	3
60	738222.75	1036870.47	3	125	738316.98	1036828.13	3
61	738223.93	1036872.84	3	126	738321.37	1036830.53	3

Seznam souřadnic (S-JTSK)

Souřadnice pro zápis do KN				Souřadnice pro zápis do KN			
Číslo bodu	Y	X	kód kv.	Číslo bodu	Y	X	kód kv.
127	738319.05	1036826.32	3	192	738133.47	1036930.94	3
128	738318.09	1036824.43	3	193	738134.39	1036932.45	3
129	738323.21	1036829.65	3	194	738128.96	1036927.09	3
130	738320.85	1036825.36	3	195	738131.71	1036931.98	3
131	738319.93	1036823.57	3	196	738132.65	1036933.52	3
132	738322.04	1036822.58	3	197	738122.68	1036927.98	3
133	738323.29	1036825.05	3	198	738124.43	1036926.93	3
134	738324.91	1036828.50	3	199	738127.62	1036932.25	3
135	738323.87	1036821.68	3	200	738129.16	1036935.22	3
136	738325.13	1036824.15	3	201	738125.84	1036933.25	3
137	738326.76	1036827.63	3	202	738250.77	1036852.01	3
138	738333.39	1036824.61	3	203	738331.01	1036819.58	3
139	738329.75	1036826.30	3	204	738327.30	1036821.29	3
140	738327.61	1036821.91	3	205	738324.36	1036822.64	3
141	738326.76	1036820.23	3	206	738322.50	1036823.50	3
142	738330.50	1036818.47	3	207	738320.39	1036824.47	3
143	738331.86	1036821.44	3	208	738318.54	1036825.32	3
144	738203.84	1036891.27	3	209	738316.16	1036826.42	3
145	738201.75	1036887.65	3	210	738314.30	1036827.27	3
146	738200.35	1036885.44	3	211	738311.20	1036828.70	3
147	738198.82	1036882.48	3	212	738309.35	1036829.55	3
148	738197.01	1036883.40	3	213	738307.28	1036830.50	3
149	738202.09	1036892.32	3	214	738305.44	1036831.35	3
150	738200.01	1036888.71	3	215	738303.03	1036832.46	3
151	738198.57	1036886.47	3	216	738301.18	1036833.31	3
152	738192.85	1036886.04	3	217	738298.26	1036834.65	3
153	738194.54	1036884.91	3	218	738296.41	1036835.50	3
154	738196.18	1036887.37	3	219	738294.30	1036836.47	3
155	738198.10	1036890.90	3	220	738292.44	1036837.32	3
156	738199.66	1036893.78	3	221	738265.83	1036850.24	3
157	738197.91	1036894.83	3	222	738264.00	1036851.14	3
158	738194.44	1036888.43	3	223	738233.95	1036861.33	3
159	738196.30	1036891.88	3	224	738234.65	1036863.43	3
160	738177.01	1036907.30	3	225	738231.27	1036867.54	3
161	738174.49	1036903.20	3	226	738227.80	1036869.55	3
162	738171.86	1036898.61	3	227	738225.29	1036871.00	3
163	738172.73	1036904.24	3	228	738223.52	1036872.02	3
164	738170.09	1036899.62	3	229	738221.05	1036873.45	3
165	738155.59	1036920.13	3	230	738219.29	1036874.48	3
166	738151.89	1036913.87	3	231	738216.04	1036876.36	3
167	738150.36	1036911.50	3	232	738214.27	1036877.38	3
168	738146.98	1036913.54	3	233	738212.59	1036878.35	3
169	738152.20	1036922.16	3	234	738210.82	1036879.38	3
170	738149.56	1036917.81	3	235	738208.87	1036880.50	3
171	738143.73	1036915.45	3	236	738207.10	1036881.53	3
172	738145.50	1036914.43	3	237	738205.32	1036882.56	3
173	738147.80	1036918.44	3	238	738203.56	1036883.58	3
174	738150.59	1036923.12	3	239	738196.39	1036887.75	3
175	738146.04	1036919.48	3	240	738194.65	1036888.83	3
176	738148.84	1036924.17	3	241	738173.70	1036901.82	3
177	738144.74	1036926.42	3	242	738171.96	1036902.90	3
178	738142.38	1036922.51	3	243	738152.53	1036914.95	3
179	738139.59	1036917.92	3	244	738149.11	1036917.07	3
180	738137.85	1036918.97	3	245	738147.56	1036918.03	3
181	738142.99	1036927.47	3	246	738145.82	1036919.10	3
182	738140.64	1036923.57	3	247	738141.82	1036921.59	3
183	738133.17	1036921.75	3	248	738140.09	1036922.66	3
184	738134.92	1036920.70	3	249	738137.18	1036924.46	3
185	738137.35	1036924.74	3	250	738135.45	1036925.54	3
186	738139.87	1036929.16	3	251	738131.73	1036927.84	3
187	738135.59	1036925.78	3	252	738129.99	1036928.92	3
188	738138.10	1036930.17	3	253	738126.81	1036930.89	3
189	738127.80	1036924.87	3	254	738125.07	1036931.97	3
190	738129.61	1036923.92	3				
191	738130.76	1036926.11	3				

PŘEHLED KLADU LISTŮ: LIST 1

1

2

3

1580/75

1580/21

1580/76

1580/3

1580/77

1580/78

1559/8

1570/6

1559/9

1559/11

1562/50

1562/139

1562/120

1562/179

1562/178

1562/177

1562/176

1562/175

1562/174

1562/173

1562/172

1562/171

1562/255

1562/157

1562/11

1562/117

1562/169

1562/168

1562/118

1562/170

1562/119

