

Smlouva o zřízení věcného břemene

uzavřená podle ustanovení § 59 odst. 2 zákona č. 458/2000Sb., energetický zákon, v platném znění
a § 1257 a následujících ustanovení zákona č. 89/2012 Sb., Občanský zákoník, v platném znění

Číslo smlouvy: 337/2024

Smluvní strany

Městská část Praha - Ďáblice

se sídlem: Osinalická 1104/13, 182 02 Praha 8
zastoupená: Ing. Mgr. Martinem Tumpachem, starostou
IČO: 00231266
DIČ: CZ00231266
plátce DPH
bankovní spojení: PPF banka a.s., č. ú.: 501855998/6000
datová schránka: dkvbw9b

jako **povinný** na straně jedné

a

Pražská plynárenská Distribuce, a.s.,

se sídlem: U Plynárny 500/44, Michle, 140 00 Praha 4
zapsaná v obchodním rejstříku vedeném Městským soudem v Praze pod spisovou značkou B 28573
zastoupená: Mgr. [REDACTED] na základě pověření ze dne 2.7.2024
IČO: 21031088
DIČ: CZ21031088
plátce DPH

bankovní spojení: [REDACTED]
datová schránka: [REDACTED]

jako **oprávněný** na straně druhé

a

Areál Ďáblice s.r.o.

se sídlem: Bílkova 856/18, Staré Město, 110 00 Praha 1
zapsaná v obchodním rejstříku vedeném Městským soudem v Praze pod spisovou značkou C 237418
zastoupená: [REDACTED] jednatelem,
IČO: 03762939
DIČ: CZ03762939
plátce DPH

bankovní spojení: [REDACTED]
datová schránka: [REDACTED]

jako **investor** na straně třetí

I.

Úvodní ustanovení

1. Povinný z věcného břemene prohlašuje, že pozemky

parcely	kat. území	obec	kat. úřad pro	kat. pracoviště	číslo LV
1562/1	Dáblice [730629]	Praha	hlavní město Prahu	Praha	860
1570/1	Dáblice [730629]	Praha	hlavní město Prahu	Praha	860
1570/6	Dáblice [730629]	Praha	hlavní město Prahu	Praha	860

jsou zapsány ve vlastnictví Hlavního města Prahy a jejich správa byla svěřena povinnému. Povinný dále prohlašuje, že je ve smyslu ustanovení zákona č. 172/1991 Sb., ve znění pozd. předpisů a Statutu HMP oprávněn vykonávat správu k uvedeným nemovitostem (dále jen „Pozemky“).

2. Oprávněný je provozovatelem distribuční soustavy (dále jen „PDS“) na území, vymezeném licenci, ve smyslu zák. č. 458/2000 Sb., energetický zákon, v platném znění a je oprávněn na základě uvedeného zákona, v souladu s podmínkami vyplývajícími ze zákona č. 183/2006 Sb., stavební zákon, v platném znění, zřizovat na cizích nemovitostech plynárenská zařízení. Distribuční soustava je provozována ve veřejném zájmu a je inženýrskou sítí ve smyslu § 509 Občanského zákoníku, v platném znění. PDS má povinnost zajišťovat spolehlivý provoz a rozvoj distribuční soustavy na území, vymezeném licenci, přičemž zřízení tohoto věcného břemene je ze strany oprávněného jedním ze zákonem daných předpokladů pro plnění této povinnosti.
3. Pozemek se nachází na území, vymezeném licenci, v němž oprávněný provozuje distribuční soustavu. Oprávněný má povinnost zřídit věcné břemeno, umožňující mu ve smyslu § 59 odst. 2 energetického zákona zřídit a provozovat na Pozemcích zařízení distribuční soustavy (dále jen plynárenské zařízení).
4. Oprávněný z věcného břemene prohlašuje, že na výše uvedených Pozemcích je umístěna stavba plynárenského zařízení – STL plynovod a STL plynovodní přípojky.

II.

Předmět smlouvy

Předmětem této smlouvy je zřízení a vymezení věcného břemene osobní služebnosti energetického vedení podle § 59 odst. 2 energetického zákona, nepodléhající úpravě služebnosti inženýrské sítě dle § 1267 Občanského zákoníku (dále též jen „věcné břemeno“). Obsah věcného břemene je specifikován v článku III. této smlouvy. Věcné břemeno se zřizuje k tíži Pozemků ve prospěch oprávněného v rozsahu, uvedeném v této smlouvě a vyplývajícím z příslušných ustanovení energetického zákona.

III.

Specifikace věcného břemene

1. Povinný za podmínek, ujednaných v této smlouvě, zřizuje v rozsahu, a to dle:
 - **geometrického plánu č. 1954-221429/2022** ve prospěch oprávněného k tíži Pozemku **parc. č. 1570/1, k.ú. Ďáblice,**
 - **geometrického plánu č. 1990-231356/2023** ve prospěch oprávněného k tíži Pozemků **parc. č. 1570/1 a 1570/6, k.ú. Ďáblice,**
 - **geometrického plánu č. 1991-231356/2023** ve prospěch oprávněného k tíži Pozemku **parc. č. 1562/1, k.ú. Ďáblice,**

právo, odpovídající věcnému břemeni, spočívající v umístění stavby plynárenského zařízení na Pozemcích a v právu přístupu a vjezdu na Pozemky za účelem zajištění bezpečného provozu, údržby, oprav a stavebních úprav plynárenského zařízení. Věcné břemeno zahrnuje též právo oprávněného provádět na plynárenském zařízení úpravy za účelem jeho výměny, modernizace nebo zlepšení jeho výkonnosti, včetně jeho odstranění.

2. Geometrický plán č. 1954-221429/2022 pro účely zřízení věcného břemene dle bodu 1. tohoto článku, schválený Katastrálním úřadem pro Hlavní město Prahu, Katastrální pracoviště Praha dne 20.6.2022 pod čj. PGP-2745/2022-101 je přílohou č. 1, geometrický plán č. 1990-231356/2023 pro účely zřízení věcného břemene dle bodu 1. tohoto článku, schválený Katastrálním úřadem pro Hlavní město Prahu, Katastrální pracoviště Praha dne 21.8.2023 pod čj. PGP 3565/2023-101 je přílohou č. 2 a geometrický plán č. 1991-231356/2023 pro účely zřízení věcného břemene dle bodu 1. tohoto článku, schválený Katastrálním úřadem pro Hlavní město Prahu, Katastrální pracoviště Praha dne 21.8.2023 pod čj. PGP 3566/2023-101 je přílohou č. 3. Všechny přílohy jsou nedílnou součástí této smlouvy.
3. Smluvní strany berou na vědomí, že se změnou vlastníka Pozemků přecházejí práva a povinnosti, vyplývající z věcného břemene, na nabyvatele Pozemků.
4. Oprávněný prohlašuje, že právo odpovídající věcnému břemeni podle této smlouvy přijímá. Povinný prohlašuje, že si je vědom své povinnosti toto právo strpět a nerušit a zavazuje se zdržet se veškeré činnosti, která by vedla k ohrožení plynárenského zařízení, specifikovaného v této smlouvě, nebo k omezení výkonu práva oprávněného dle této smlouvy.

IV.

Výše náhrady za zřízení věcného břemene

1. Právo podle ustanovení čl. III. této smlouvy se zřizuje jako úplatné, a to za jednorázovou náhradu ve výši 22.170,- Kč (221,7 m á 100,- Kč/bm) + 4.655,70 Kč (21 % DPH), tzn. celkem 26.825,70 Kč (slovy: dvacet šest tisíc osm set dvacet pět korun českých 70 hal) vč. DPH.
2. Právo na zaplacení výše uvedené částky vzniká povinnému na základě vystavené faktury – daňového dokladu. Povinný vystaví investorovi fakturu do 15 dnů ode dne, kdy mu bude

oprávněným doručeno vyrozumění příslušného katastrálního úřadu o provedení vkladu práva odpovídajícího věcnému břemeni do katastru nemovitostí. Za den uskutečnění zdanitelného plnění se považuje den podání návrhu na vklad. Splatnost faktury je do 21 dnů po jejím obdržení investorem.

3. Faktura musí mít náležitosti daňového dokladu podle příslušných ustanovení zákona č. 235/2004 Sb., zákona o DPH, v platném znění.
4. Investor si vyhrazuje právo vrátit bez zaplacení fakturu, která neobsahuje všechny náležitosti, uvedené v bodu 3. tohoto článku. Vrácením faktury přestane běžet původní lhůta splatnosti. Po opravě faktury povinným běží nová lhůta splatnosti 21 dní ode dne doručení opravené nebo nově vyhotovené faktury.
5. Povinný a investor se dohodli, že v případě, kdy povinný ke dni uskutečnění zdanitelného plnění nebude mít zveřejněn účet dle příslušných ustanovení zák. č. 235/2004 Sb., o DPH, na který má být zaplacená úhrada za zřízení VB, bude tato platba provedena tak, že částku, představující DPH, zaplatí investor přímo na účet správce daně povinného.
6. Povinný a investor se dohodli, že v případě, kdy u povinného ke dni uskutečnění zdanitelného plnění bude zveřejněna způsobem umožňujícím dálkový přístup skutečnost, že je nespolehlivým plátcem dle zák. č. 235/2004 Sb., o DPH, bude úhrada za zřízení VB provedena tak, že částku, představující DPH, zaplatí investor přímo na účet správce daně povinného.
7. Strany berou na vědomí, že podle §21 vyhl. hl. m. Prahy č. 55/2000, Statutu hl. města Prahy podání návrhu na vklad práva věcného břemene do katastru nemovitostí předchází kontrola jeho správnosti a správnosti jeho příloh Magistrátem hl. m. Prahy. MČ Praha - Ďáblice je povinna zaslat návrh na vklad práva a jeho přílohy na Magistrát hl. města Prahy neprodleně po jeho oboustranném podpisu.
8. Pokud Magistrát hl. m. Prahy, nebo katastrální úřad vrátí vklad pro formální nesrovnalosti a bude požadovat doplňující podklady, jsou obě strany povinny bez zbytečného odkladu podklady dodat.
9. Smluvní strany se dohodly, že návrh na vklad práva odpovídajícího věcnému břemeni dle této smlouvy do katastru nemovitostí bude předložen Katastrálnímu úřadu pro hl. m. Prahu, Katastrální pracoviště Praha, prostřednictvím a na náklad Oprávněného, Oprávněný se zavazuje podat do 15 dnů od obdržení souhlasu Magistrátu hl. m. Prahy, tedy po splnění podmínek daných § 21 vyhl. hl. m. Prahy č. 55/2000, návrh na vklad práva dle této smlouvy do katastru nemovitostí. Finanční výdaje, spojené s podáním návrhu na vklad práva dle této smlouvy do katastru nemovitostí nese oprávněný.

V.

Doba trvání věcného břemene

Věcné břemeno, zřízené touto smlouvou, se sjednává jako časově neomezené a zaniká v případech, stanovených zákonem.

VI.

Ostatní ujednání

1. Povinný výslovně souhlasí, aby oprávněný a jeho případní smluvní partneři v době do povolení vkladu věcného břemene dle této smlouvy do katastru nemovitostí Pozemky užíval za účelem zajištění bezpečného provozu, údržby, oprav a stavebních úprav plynárenského zařízení.
2. Oprávněný má ve vztahu k Pozemkům dále oprávnění, která mu, jako PDS, vznikem věcného břemene dle této smlouvy přísluší především z ustanovení § 59 odst. 1 písm. f) a g) energetického zákona:
 - a) vstupovat a vjíždět na Pozemky v souvislosti s realizací práv, vyplývajících z věcného břemene;
 - b) odstraňovat a oklešťovat na Pozemcích stromoví a jiné porosty, provádět likvidaci odstraněného a okleštěného stromoví a jiných porostů, ohrožujících bezpečné a spolehlivé provozování plynárenského zařízení v případech, kdy tak po předchozím upozornění a stanovení rozsahu neučinil sám povinný.
3. Oprávněný je povinen při výkonu práva dle této smlouvy postupovat dle příslušných ustanovení energetického zákona a co nejvíce šetřit práva povinného a veřejnosti (právo užívání veřejné komunikace) a povinného o každém zásahu předem a v případě náhlé události neprodleně týž den informovat. Oprávněný je povinen práce koordinovat s povinným a s ostatními vlastníky a provozovateli inženýrských sítí, aby se obdobné zásahy do pozemků a na nich umístěných komunikací neopakovaly. Oprávněný je povinen provádět dohled nad dodržováním postupů realizace zásahů do pozemků a zajistit neprodlený úklid okolních znečištěných ploch a komunikací. Po skončení prací je oprávněný povinen uvést vždy Pozemky do předchozího stavu a není-li to možné s ohledem na povahu provedených prací, do stavu odpovídajícího předchozímu účelu či užívání nemovitosti a bezprostředně oznámit tuto skutečnost povinnému a pozemky mu v tomto stavu předat.
4. Jednat ve věcech, souvisejících s výkonem práv podle této smlouvy, je za stranu povinnou oprávněn, tel. č.: V případě změny v osobě oprávněné za povinného jednat, se povinný zavazuje, tuto změnu bezodkladně ohlásit oprávněnému. Za oprávněného je ve věcech, souvisejících s výkonem práv podle této smlouvy, pověřen provozně-technický útvar, kontaktní tel. č.: 267 175 650.

VII.

Závěrečná ustanovení

1. Povinný a investor, jsou-li fyzickými osobami, berou na vědomí, že oprávněný zpracovává jejich osobní údaje v souladu s příslušnými právními předpisy, zejména v souladu s obecným nařízením o ochraně osobních údajů, a že poskytnutí jejich osobních údajů je smluvním požadavkem a pro řádné uzavření smlouvy mají povinnost tyto osobní údaje poskytnout. Veškeré informace o tomto zpracování osobních údajů jsou uvedeny v dokumentu Informační memorandum dostupném na www.ppdistribuce.cz a dále na vyžádání v sídle oprávněného.
2. Povinný a investor bere na vědomí, že oprávněný je povinným subjektem dle ustanovení § 2 odst. 1, písm. n) zákona č. 340/2015 Sb., v platném znění a bere na vědomí, že tato Smlouva

bude uveřejněna v registru smluv (zákon o registru smluv). Za účelem uveřejnění Smlouvy v registru smluv se strany dále zavazují si navzájem poskytnout tuto Smlouvu ve strojově čitelném formátu povinný zajistí uveřejnění této smlouvy v registru smluv. Uveřejnění této smlouvy provede po znečitelnění zejména obchodního tajemství, osobních údajů, chráněných provozních informací (údajů, vedoucích k identifikaci plynárenského zařízení) a bankovních spojení.

3. Smluvní strany prohlašují, že smlouva představuje úplnou dohodu o veškerých jejích náležitostech a neexistují náležitosti, které by smluvní strany neujednaly.
4. Pro případ, že tato smlouva není uzavírána za přítomnosti všech smluvních stran, platí, že smlouva nebude uzavřena, pokud ji povinný, oprávněný či investor podepíše s jakoukoliv změnou či odchylkou, byť nepodstatnou, nebo dodatkem, ledaže zbylé smluvní strany takovou změnu, odchylku nebo dodatek následně schválí.
5. Tato smlouva je vyhotovena ve čtyřech stejnopisech s platností originálu. Jeden stejnopis je určen pro potřeby příslušného katastrálního úřadu k řízení o povolení vkladu práva, odpovídajícího věcnému břemeni, do katastru nemovitostí. Každá ze smluvních stran obdrží po jednom stejnopisu.
6. Smluvní strany se dohodly, že návrh na vklad práva odpovídajícího věcnému břemeni dle této smlouvy do katastru nemovitostí bude předložen Katastrálnímu úřadu pro hlavní město Prahu, Katastrální pracoviště Praha, prostřednictvím oprávněného.
7. Věcné břemeno podle této smlouvy vzniká v souladu s příslušným ustanovením občanského zákoníku zápisem do veřejného seznamu, kterým je katastr nemovitostí.
8. Pokud se něco v této smlouvě ukáže neplatným či to bude bránit vkladu práva odpovídajícího věcnému břemeni do katastru nemovitostí, neznamená to zánik smlouvy, ale strany se dohodnou podle zásad poctivého obchodního styku o nahrazení textu jiným, sledujícím stejný účel nebo o doplnění podkladů pro příslušný katastrální úřad.
9. Tato smlouva nabývá platnosti a účinnosti dnem jejího podpisu všemi smluvními stranami, přičemž rozhodující je datum podpisu poslední smluvní strany. V případě povinnosti uveřejnit smlouvu v registru smluv, tato nabývá účinnosti dnem uveřejnění.
10. Smlouva může být měněna nebo doplňována pouze formou vzestupně číslovaných písemných dodatků, podepsaných všemi smluvními stranami.
11. Smlouva a právní vztahy z ní vyplývající se řídí právním řádem České republiky.
12. Na právní vztahy, vyplývající nebo související s touto smlouvou a v ní nebo v energetickém zákoně výslovně neupravené se přiměřeně uplatní ustanovení Občanského zákoníku.
13. Zřízení věcného břemene dle této smlouvy bylo podle § 94 odst. 3 zák. č. 131/2000 Sb., o hl. m. Praze schváleno usnesením Rady městské části Praha - Ďáblice č. 545/24/RMČ ze dne 4. 9. 2024. Toto prohlášení se činí podle ustanovení § 43 zákona č. 131/2000 Sb., o hl. m. Praze, a považuje se za doložku potvrzující splnění podmínek tohoto zákona.
14. Smluvní strany prohlašují, že si smlouvu před jejím podpisem přečetly, že byla uzavřena po vzájemné dohodě, podle jejich pravé a svobodné vůle, dobrovolně, určitě, vážně a

srozumitelně, nikoliv v tísní, pod nátlakem ani za nápadně nevýhodných podmínek, což stvrzuji
svými podpisy.

Příloha:

1. Geometrický plán č. 1954-221429/2022
2. Geometrický plán č. 1990-231356/2023
3. Geometrický plán č. 1991-231356/2023

17-09-2024

V Praze dne

V Praze dne

Povinný:

Městská část Praha - Dáblice

Oprávněný:

Pražská plynárenská Distribuce, a.s.,
člen koncernu Pražská plynárenská, a.s.

.....
Ing. Mgr. Martin Tumpach
starosta

na základě pověření

V Praze dne

Investor:

Areál Dáblice s.r.o.

jednatel

jednatelka

Příslušná podpisová oprávnění,
výpis z OR a podpisové vzory
jsou založeny ve sbírce listin katastrálního úřadu.

VÝKAZ DOSAVADNÍHO A NOVÉHO STAVU ÚDAJŮ KATASTRU NEMOVITOSTÍ											
Dosavadní stav			Nový stav								
Označení pozemku parc. čílem	Výměra parcely		Označení pozemku parc. čílem	Výměra parcely		Druh pozemku	Typ stavby	Způsob využití	Porovnání se stavem evidence právních vztahů		
	ha	m²		ha	m²				Stavba v katastru nemovitostí	Stavba v evidenci	Oprávnění dlu
1562/1									1562/1	1730	
1562/13									1562/13	1730	
1562/17									1562/17	1730	
1562/20									1562/20	1888	
1562/41									1562/41	1730	
1562/62									1562/62	1730	
1562/63									1562/63	1730	
1562/64									1562/64	1730	
1562/65									1562/65	1730	
1562/66									1562/66	1730	
1562/67									1562/67	1730	
1562/68									1562/68	1730	
1562/70									1562/70	1730	
1562/71									1562/71	1730	
1562/72									1562/72	1730	
1562/73									1562/73	1730	
1562/74									1562/74	1730	
1562/75									1562/75	1730	
1562/76									1562/76	1730	
1562/77									1562/77	1730	
1562/78									1562/78	1730	
1562/80									1562/80	1730	
1562/81									1562/81	1730	
1562/82									1562/82	1730	
1562/83									1562/83	1730	
1562/84									1562/84	1730	
1562/85									1562/85	1730	
1562/86									1562/86	1730	
1562/87									1562/87	1730	
1562/88									1562/88	1730	
1562/89									1562/89	1730	
1562/90									1562/90	1730	
1562/91									1562/91	1730	
1562/92									1562/92	1730	
1562/93									1562/93	1730	
1562/94									1562/94	1730	
1562/104									1562/104	1730	
1562/105									1562/105	1730	
1562/106									1562/106	1730	
1562/107									1562/107	1730	
1562/108									1562/108	1730	
1562/109									1562/109	1730	
1562/110									1562/110	1730	
1562/111									1562/111	1730	
1562/112									1562/112	1730	
1562/113									1562/113	1730	
1562/118									1562/118	1730	
1562/121									1562/121	1730	
1562/122									1562/122	1730	
1562/124									1562/124	1730	
1562/125									1562/125	1730	
1562/126									1562/126	1730	
1562/127									1562/127	1730	
1562/128									1562/128	1730	
1562/129									1562/129	1730	
1562/130									1562/130	1730	
1562/131									1562/131	1730	
1562/132									1562/132	1730	
1562/133									1562/133	1730	

VÝKAZ DOSAVADNÍHO A NOVÉHO STAVU ÚDAJŮ KATASTRU NEMOVITOSTÍ											
Dosavadní stav			Nový stav								
Označení pozemku parc. čílem	Výměra parcely		Označení pozemku parc. čílem	Výměra parcely		Druh pozemku	Typ stavby	Způsob využití	Porovnání se stavem evidence právních vztahů		
	ha	m²		ha	m²				Stavba v katastru nemovitostí	Stavba v evidenci	Oprávnění dlu
1562/134									1562/134	1730	
1562/135									1562/135	1730	
1562/136									1562/136	1730	
1562/137									1562/137	1730	
1562/138									1562/138	1730	
1562/163									1562/163	1730	
1562/164									1562/164	1730	
1562/165									1562/165	1730	
1562/166									1562/166	1730	
1562/167									1562/167	1730	
1562/168									1562/168	1730	
1562/169									1562/169	1730	
1562/170									1562/170	1730	
1562/183									1562/183	1730	
1562/185									1562/185	1730	
1562/187									1562/187	1730	
1562/189									1562/189	1730	
1562/191									1562/191	1730	
1562/193									1562/193	1730	
1562/195									1562/195	1730	
1562/197									1562/197	1730	
1562/199									1562/199	1730	
1569/8									1569/8	1730	
1569/9									1569/9	1730	
1569/10									1569/10	1730	
1569/11									1569/11	1730	
1569/12									1569/12	1730	
1569/13									1569/13	1730	
1569/14									1569/14	1730	
1569/15									1569/15	1730	
1569/16									1569/16	1730	
1569/27									1569/27	1890	
1570/1									1570/1	860	

Oprávnění: dle první smlouvy
Druh věcného břemene: dle první smlouvy

GEOMETRICKÝ PLÁN pro		Geometrický plán s výřezem územní parcelní mapy		Stavba s výřezem územní parcelní mapy	
vymezení rozsahu věcného břemene k části pozemku		Jednotlivý list vzhledem k parcelní mapě		Jednotlivý list vzhledem k parcelní mapě	
Vyhovitel: HRDOČKA spol. s r. o. pracoviště Beraun nám. 9 května 45 256 01 Tetín		Dne: 15.5.2022		Dne: 20.6.2022	
Číslo plánu: 1954-321429/2022		Dne: 9/5/2022		Dne: 283/2022	
Okres: Hlavní město Praha		Obec: Praha		Kot. území: Ústředí	
Místní úřad: (DPK) Kancelář na ulici 5-8/1, Kancelář na ulici 5-8/2, 5-8/3		Kancelář: Kancelář na ulici 5-8/1, Kancelář na ulici 5-8/2, 5-8/3		Kancelář: Kancelář na ulici 5-8/1, Kancelář na ulici 5-8/2, 5-8/3	
Kancelář: Kancelář na ulici 5-8/1, Kancelář na ulici 5-8/2, 5-8/3		Kancelář: Kancelář na ulici 5-8/1, Kancelář na ulici 5-8/2, 5-8/3		Kancelář: Kancelář na ulici 5-8/1, Kancelář na ulici 5-8/2, 5-8/3	
Kancelář: Kancelář na ulici 5-8/1, Kancelář na ulici 5-8/2, 5-8/3		Kancelář: Kancelář na ulici 5-8/1, Kancelář na ulici 5-8/2, 5-8/3		Kancelář: Kancelář na ulici 5-8/1, Kancelář na ulici 5-8/2, 5-8/3	
Kancelář: Kancelář na ulici 5-8/1, Kancelář na ulici 5-8/2, 5-8/3		Kancelář: Kancelář na ulici 5-8/1, Kancelář na ulici 5-8/2, 5-8/3		Kancelář: Kancelář na ulici 5-8/1, Kancelář na ulici 5-8/2, 5-8/3	
Kancelář: Kancelář na ulici 5-8/1, Kancelář na ulici 5-8/2, 5-8/3		Kancelář: Kancelář na ulici 5-8/1, Kancelář na ulici 5-8/2, 5-8/3		Kancelář: Kancelář na ulici 5-8/1, Kancelář na ulici 5-8/2, 5-8/3	
Kancelář: Kancelář na ulici 5-8/1, Kancelář na ulici 5-8/2, 5-8/3		Kancelář: Kancelář na ulici 5-8/1, Kancelář na ulici 5-8/2, 5-8/3		Kancelář: Kancelář na ulici 5-8/1, Kancelář na ulici 5-8/2, 5-8/3	
Kancelář: Kancelář na ulici 5-8/1, Kancelář na ulici 5-8/2, 5-8/3		Kancelář: Kancelář na ulici 5-8/1, Kancelář na ulici 5-8/2, 5-8/3		Kancelář: Kancelář na ulici 5-8/1, Kancelář na ulici 5-8/2, 5-8/3	
Kancelář: Kancelář na ulici 5-8/1, Kancelář na ulici 5-8/2, 5-8/3		Kancelář: Kancelář na ulici 5-8/1, Kancelář na ulici 5-8/2, 5-8/3		Kancelář: Kancelář na ulici 5-8/1, Kancelář na ulici 5-8/2, 5-8/3	
Kancelář: Kancelář na ulici 5-8/1, Kancelář na ulici 5-8/2, 5-8/3		Kancelář: Kancelář na ulici 5-8/1, Kancelář na ulici 5-8/2, 5-8/3		Kancelář: Kancelář na ulici 5-8/1, Kancelář na ulici 5-8/2, 5-8/3	
Kancelář: Kancelář na ulici 5-8/1, Kancelář na ulici 5-8/2, 5-8/3		Kancelář: Kancelář na ulici 5-8/1, Kancelář na ulici 5-8/2, 5-8/3		Kancelář: Kancelář na ulici 5-8/1, Kancelář na ulici 5-8/2, 5-8/3	
Kancelář: Kancelář na ulici 5-8/1, Kancelář na ulici 5-8/2, 5-8/3		Kancelář: Kancelář na ulici 5-8/1, Kancelář na ulici 5-8/2, 5-8/3		Kancelář: Kancelář na ulici 5-8/1, Kancelář na ulici 5-8/2, 5-8/3	
Kancelář: Kancelář na ulici 5-8/1, Kancelář na ulici 5-8/2, 5-8/3		Kancelář: Kancelář na ulici 5-8/1, Kancelář na ulici 5-8/2, 5-8/3		Kancelář: Kancelář na ulici 5-8/1, Kancelář na ulici 5-8/2, 5-8/3	
Kancelář: Kancelář na ulici 5-8/1, Kancelář na ulici 5-8/2, 5-8/3		Kancelář: Kancelář na ulici 5-8/1, Kancelář na ulici 5-8/2, 5-8/3		Kancelář: Kancelář na ulici 5-8/1, Kancelář na ulici 5-8/2, 5-8/3	
Kancelář: Kancelář na ulici 5-8/1, Kancelář na ulici 5-8/2, 5-8/3		Kancelář: Kancelář na ulici 5-8/1, Kancelář na ulici 5-8/2, 5-8/3		Kancelář: Kancelář na ulici 5-8/1, Kancelář na ulici 5-8/2, 5-8/3	
Kancelář: Kancelář na ulici 5-8/1, Kancelář na ulici 5-8/2, 5-8/3		Kancelář: Kancelář na ulici 5-8/1, Kancelář na ulici 5-8/2, 5-8/3		Kancelář: Kancelář na ulici 5-8/1, Kancelář na ulici 5-8/2, 5-8/3	
Kancelář: Kancelář na ulici 5-8/1, Kancelář na ulici 5-8/2, 5-8/3		Kancelář: Kancelář na ulici 5-8/1, Kancelář na ulici 5-8/2, 5-8/3		Kancelář: Kancelář na ulici 5-8/1, Kancelář na ulici 5-8/2, 5-8/3	
Kancelář: Kancelář na ulici 5-8/1, Kancelář na ulici 5-8/2, 5-8/3		Kancelář: Kancelář na ulici 5-8/1, Kancelář na ulici 5-8/2, 5-8/3		Kancelář: Kancelář na ulici 5-8/1, Kancelář na ulici 5-8/2, 5-8/3	
Kancelář: Kancelář na ulici 5-8/1, Kancelář na ulici 5-8/2, 5-8/3		Kancelář: Kancelář na ulici 5-8/1, Kancelář na ulici 5-8/2, 5-8/3		Kancelář: Kancelář na ulici 5-8/1, Kancelář na ulici 5-8/2, 5-8/3	
Kancelář: Kancelář na ulici 5-8/1, Kancelář na ulici 5-8/2, 5-8/3		Kancelář: Kancelář na ulici 5-8/1, Kancelář na ulici 5-8/2, 5-8/3		Kancelář: Kancelář na ulici 5-8/1, Kancelář na ulici 5-8/2, 5-8/3	
Kancelář: Kancelář na ulici 5-8/1, Kancelář na ulici 5-8/2, 5-8/3					

Seznam souřadnic (S-JTSK)

Souřadnice pro zápis do KN			
Číslo bodu	Y	X	kód kv.
1827-9	738102.15	1036988.65	3
1827-22	738207.03	1037033.86	3
1827-25	738177.74	1036984.93	3
1827-43	738265.06	1036932.76	3
1827-46	738266.34	1036931.98	3
1827-47	738272.50	1036928.32	3
1827-68	738124.74	1036966.57	3
1827-146	738355.61	1036942.36	3
1827-174	738140.34	1037007.34	3
1827-175	738145.23	1037004.41	3
1827-176	738149.86	1037001.64	3
1827-177	738154.49	1036998.86	3
1827-180	738168.39	1036990.53	3
1827-181	738172.51	1036988.07	3
1827-205	738244.34	1036983.62	3
1827-206	738248.46	1036981.15	3
1827-207	738253.09	1036978.38	3
1827-208	738257.72	1036975.60	3
1827-209	738262.35	1036972.83	3
1827-210	738266.99	1036970.06	3
1827-211	738271.62	1036967.28	3
1827-221	738227.39	1036955.31	3
1827-222	738231.51	1036952.84	3
1827-223	738236.14	1036950.07	3
1827-224	738240.78	1036947.29	3
1827-225	738245.41	1036944.52	3
1827-226	738250.04	1036941.75	3
1827-228	738259.57	1036936.05	3
1827-237	738308.94	1036969.57	3
1827-262	738346.01	1036900.24	3
1891-127	738327.09	1036891.32	3
1933-4	738195.28	1037015.19	3
1933-14	738190.47	1037018.07	3
1933-15	738186.35	1037020.54	3
1933-16	738181.71	1037023.31	3
1933-17	738177.08	1037026.09	3
1933-18	738172.45	1037028.86	3
1933-19	738167.82	1037031.63	3
1933-20	738163.18	1037034.41	3
1933-21	738158.29	1037037.33	3
1934-14	738173.53	1036989.78	3
1934-15	738169.42	1036992.24	3
1934-16	738164.78	1036995.02	3
1934-17	738160.15	1036997.79	3
1934-18	738155.52	1037000.57	3
1934-19	738150.88	1037003.35	3
1934-20	738146.25	1037006.12	3
1934-21	738141.36	1037009.05	3
1937-4	738282.49	1036962.97	3
1937-14	738277.48	1036965.97	3
1937-15	738272.59	1036968.90	3
1937-16	738267.95	1036971.67	3
1937-17	738263.32	1036974.45	3
1937-18	738258.69	1036977.22	3
1937-19	738254.06	1036979.99	3
1937-20	738249.43	1036982.75	3
1937-21	738245.30	1036985.23	3
1938-16	738251.05	1036943.44	3
1938-17	738246.42	1036946.21	3
1938-18	738241.79	1036948.98	3
1938-19	738237.15	1036951.76	3
1938-20	738232.52	1036954.53	3
1938-21	738228.40	1036957.00	3
1	738271.90	1036916.48	3
2	738275.75	1036924.28	3

Souřadnice pro zápis do KN			
Číslo bodu	Y	X	kód kv.
3	738262.14	1036931.72	3
4	738257.45	1036934.47	3
5	738252.57	1036937.59	3
6	738247.96	1036940.20	3
7	738243.40	1036942.93	3
8	738238.59	1036945.89	3
9	738233.85	1036948.59	3
10	738229.25	1036951.30	3
11	738225.15	1036953.78	3
12	738216.02	1036959.12	3
13	738177.50	1036982.44	3
14	738175.13	1036983.74	3
15	738170.57	1036986.57	3
16	738166.41	1036989.16	3
17	738161.91	1036991.88	3
18	738157.13	1036994.66	3
19	738152.61	1036997.35	3
20	738147.90	1037000.12	3
21	738143.34	1037002.93	3
22	738138.35	1037005.75	3
23	738131.94	1037008.72	3
24	738127.72	1037012.59	3
25	738127.49	1037011.92	3
26	738127.28	1037010.38	3
27	738123.75	1036997.01	3
28	738122.69	1036993.81	3
29	738122.32	1036993.98	3
30	738122.08	1036993.34	3
31	738119.47	1036993.15	3
32	738118.25	1036993.72	3
33	738118.37	1036993.17	3
34	738117.63	1036993.67	3
35	738120.06	1036998.08	3
36	738120.24	1036999.22	3
37	738120.59	1036994.99	3
38	738121.60	1036995.19	3
39	738122.71	1036998.73	3
40	738125.16	1037000.66	3
41	738125.45	1037002.42	3
42	738125.80	1037003.47	3
43	738131.22	1037012.58	3
44	738138.53	1037008.13	3
45	738139.55	1037010.14	3
46	738140.21	1037007.12	3
47	738143.48	1037005.26	3
48	738144.46	1037007.19	3
49	738145.14	1037004.27	3
50	738148.09	1037002.46	3
51	738149.11	1037004.41	3
52	738149.75	1037001.46	3
53	738152.76	1036999.69	3
54	738153.73	1037001.64	3
55	738154.41	1036998.73	3
56	738157.34	1036996.98	3
57	738158.36	1036998.87	3
58	738162.10	1036994.30	3
59	738162.98	1036996.10	3
60	738166.72	1036991.53	3
61	738167.64	1036993.31	3
62	738168.33	1036990.43	3
63	738170.79	1036988.90	3
64	738171.81	1036990.81	3
65	738172.40	1036987.90	3
66	738175.34	1036986.08	3
67	738176.39	1036988.07	3

Seznam souřadnic (S-JTSK)

Souřadnice pro zápis do KN			
Číslo bodu	Y	X	kód kv.
68	738178.14	1036987.02	3
69	738177.10	1036985.06	3
70	738177.64	1036984.76	3
71	738193.74	1037011.86	3
72	738192.35	1037012.51	3
73	738187.91	1037015.26	3
74	738183.90	1037017.56	3
75	738179.15	1037020.43	3
76	738174.63	1037023.22	3
77	738170.11	1037026.00	3
78	738165.40	1037028.81	3
79	738160.78	1037031.48	3
80	738155.92	1037034.41	3
81	738154.22	1037035.20	3
82	738155.09	1037037.07	3
83	738155.93	1037036.67	3
84	738156.71	1037038.27	3
85	738158.47	1037037.22	3
86	738157.73	1037035.72	3
87	738160.86	1037033.84	3
88	738161.58	1037035.36	3
89	738163.34	1037034.31	3
90	738162.62	1037032.79	3
91	738165.52	1037031.12	3
92	738166.28	1037032.55	3
93	738168.03	1037031.50	3
94	738167.28	1037030.09	3
95	738170.18	1037028.35	3
96	738170.83	1037029.83	3
97	738172.60	1037028.77	3
98	738171.94	1037027.29	3
99	738174.77	1037025.56	3
100	738175.51	1037027.03	3
101	738177.27	1037025.97	3
102	738176.51	1037024.48	3
103	738179.29	1037022.77	3
104	738180.07	1037024.29	3
105	738181.83	1037023.24	3
106	738181.04	1037021.70	3
107	738184.00	1037019.91	3
108	738184.77	1037021.48	3
109	738186.53	1037020.43	3
110	738185.76	1037018.87	3
111	738188.06	1037017.55	3
112	738188.88	1037019.02	3
113	738190.63	1037017.97	3
114	738189.81	1037016.50	3
115	738192.58	1037014.79	3
116	738193.51	1037016.25	3
117	738194.32	1037013.72	3
118	738194.80	1037013.44	3
119	738210.77	1037040.54	3
120	738208.20	1037043.77	3
121	738200.55	1037046.69	3
122	738195.93	1037049.41	3
123	738191.28	1037052.16	3
124	738186.71	1037054.90	3
125	738181.89	1037057.71	3
126	738179.71	1037059.10	3
127	738177.22	1037060.65	3
128	738178.32	1037062.41	3
129	738179.93	1037061.41	3
130	738181.07	1037063.32	3
131	738182.82	1037062.27	3
132	738181.65	1037060.33	3

Souřadnice pro zápis do KN			
Číslo bodu	Y	X	Ord. zv.
133	738182.14	1037060.01	3
134	738183.29	1037061.99	3
135	738185.04	1037060.94	3
136	738183.88	1037058.94	3
137	738186.90	1037057.18	3
138	738188.06	1037059.12	3
139	738189.82	1037058.08	3
140	738188.66	1037056.15	3
141	738191.50	1037054.45	3
142	738192.67	1037056.37	3
143	738194.43	1037055.32	3
144	738193.26	1037053.40	3
145	738196.11	1037051.72	3
146	738197.24	1037053.64	3
147	738198.99	1037052.59	3
148	738197.87	1037050.69	3
149	738200.77	1037048.98	3
150	738201.89	1037050.86	3
151	738203.64	1037049.81	3
152	738202.51	1037047.92	3
153	738205.40	1037046.10	3
154	738206.53	1037048.08	3
155	738208.28	1037047.03	3
156	738207.13	1037045.02	3
157	738210.00	1037043.31	3
158	738211.18	1037045.30	3
159	738212.93	1037044.25	3
160	738211.80	1037042.35	3
161	738212.74	1037041.87	3
162	738214.74	1037040.71	3
163	738215.85	1037042.51	3
164	738217.60	1037041.46	3
165	738216.49	1037039.67	3
166	738228.69	1037032.28	3
167	738247.11	1037021.11	3
168	738257.10	1037019.26	3
169	738258.16	1037017.07	3
170	738259.91	1037016.02	3
171	738258.86	1037014.22	3
172	738259.50	1037013.86	3
173	738260.52	1037015.86	3
174	738262.77	1037014.61	3
175	738261.25	1037012.80	3
176	738263.97	1037011.05	3
177	738265.02	1037012.96	3
178	738266.77	1037011.91	3
179	738265.72	1037010.00	3
180	738268.90	1037008.24	3
181	738269.92	1037010.03	3
182	738271.67	1037008.98	3
183	738270.86	1037007.21	3
184	738273.80	1037005.30	3
185	738274.39	1037006.35	3
186	738274.84	1037007.08	3
187	738276.59	1037006.03	3
188	738275.54	1037004.23	3
189	738278.58	1037002.34	3
190	738279.64	1037004.21	3
191	738281.39	1037003.16	3
192	738280.53	1037001.29	3
193	738283.02	1036999.72	3
194	738284.06	1037001.56	3
195	738285.81	1037000.51	3
196	738284.78	1036998.68	3
197	738287.79	1036998.85	3

Seznam saufadnic (S-JTSK)

Číslo bodu	Saufadnice pro zápis do KN		
	Y	X	kód kv.
198	738288.84	1036998.70	3
199	738290.59	1036997.65	3
200	738289.52	1036995.78	3
201	738292.44	1036994.05	3
202	738293.51	1036995.80	3
203	738295.26	1036994.85	3
204	738294.23	1036993.06	3
205	738299.48	1036990.24	3
206	738303.11	1036987.95	3
207	738304.47	1036986.51	3
208	738307.17	1036984.08	3
209	738316.09	1036976.29	3
210	738324.39	1036969.06	3
211	738325.74	1036970.67	3
212	738327.29	1036969.33	3
213	738325.93	1036967.72	3
214	738326.34	1036967.38	3
215	738327.66	1036969.01	3
216	738329.20	1036967.58	3
217	738327.89	1036966.05	3
218	738330.67	1036963.64	3
219	738332.03	1036965.24	3
220	738333.57	1036963.90	3
221	738332.19	1036962.28	3
222	738334.86	1036959.84	3
223	738336.28	1036961.54	3
224	738337.83	1036960.21	3
225	738336.39	1036958.49	3
226	738339.21	1036956.12	3
227	738340.64	1036957.72	3
228	738342.18	1036956.43	3
229	738340.76	1036954.80	3
230	738343.36	1036952.56	3
231	738344.74	1036954.22	3
232	738346.28	1036952.88	3
233	738344.90	1036951.22	3
234	738347.41	1036948.99	3
235	738348.85	1036950.67	3
236	738350.39	1036949.33	3
237	738348.95	1036947.65	3
238	738351.51	1036945.49	3
239	738352.89	1036947.16	3
240	738354.44	1036945.83	3
241	738353.06	1036944.17	3
242	738355.42	1036942.14	3
243	738351.85	1036880.90	3
244	738351.41	1036881.67	3
245	738356.82	1036943.76	3
246	738358.42	1036942.38	3
247	738357.12	1036940.74	3
248	738357.76	1036940.25	3
249	738356.48	1036938.61	3
250	738355.04	1036939.72	3
251	738350.97	1036943.23	3
252	738346.79	1036946.75	3
253	738342.78	1036950.33	3
254	738338.60	1036953.92	3
255	738334.24	1036957.58	3
256	738330.05	1036961.42	3
257	738325.79	1036965.11	3
258	738323.82	1036968.79	3
259	738315.52	1036974.02	3
260	738313.41	1036971.45	3
261	738310.56	1036968.17	3
262	738311.85	1036972.77	3

Číslo bodu	Saufadnice pro zápis do KN		
	Y	X	kód kv.
263	738313.98	1036975.37	3
264	738305.79	1036982.52	3
265	738303.01	1036985.03	3
266	738301.71	1036986.41	3
267	738300.44	1036987.39	3
268	738298.55	1036988.36	3
269	738292.30	1036991.73	3
270	738287.59	1036994.53	3
271	738282.89	1036997.40	3
272	738278.40	1037000.00	3
273	738273.59	1037002.98	3
274	738268.76	1037005.94	3
275	738263.80	1037008.69	3
276	738259.32	1037011.57	3
277	738256.94	1037012.92	3
278	738246.77	1037018.89	3
279	738230.86	1036991.75	3
280	738351.49	1036882.11	3
281	738242.76	1036984.56	3
282	738243.70	1036986.19	3
283	738244.26	1036983.49	3
284	738246.68	1036981.87	3
285	738247.79	1036983.74	3
286	738248.31	1036980.90	3
287	738251.27	1036979.19	3
288	738252.40	1036980.98	3
289	738252.98	1036978.19	3
290	738255.95	1036976.41	3
291	738257.05	1036978.20	3
292	738257.62	1036975.43	3
293	738260.55	1036973.64	3
294	738261.73	1036973.40	3
295	738262.25	1036972.66	3
296	738265.22	1036970.91	3
297	738266.31	1036972.65	3
298	738266.90	1036969.91	3
299	738269.87	1036968.06	3
300	738270.95	1036969.88	3
301	738271.51	1036967.09	3
302	738274.65	1036965.25	3
303	738275.88	1036966.93	3
304	738279.78	1036962.40	3
305	738280.75	1036964.01	3
306	738281.53	1036961.35	3
307	738280.93	1036959.28	3
308	738279.61	1036960.14	3
309	738274.42	1036963.00	3
310	738269.68	1036965.76	3
311	738265.02	1036968.63	3
312	738260.34	1036971.36	3
313	738255.75	1036974.13	3
314	738251.09	1036976.93	3
315	738246.46	1036979.53	3
316	738242.53	1036982.21	3
317	738228.04	1036991.05	3
318	738244.97	1037019.90	3
319	738228.50	1037029.95	3
320	738227.20	1037027.75	3
321	738224.61	1037023.34	3
322	738222.85	1037024.39	3
323	738225.44	1037028.79	3
324	738226.76	1037031.01	3
325	738214.52	1037038.44	3
326	738212.62	1037039.54	3
327	738197.15	1037013.52	3

Seznam saufadnic (S-JTSK)

Číslo bodu	Saufadnice pro zápis do KN		
	Y	X	kód kv.
328	738195.86	1037011.57	3
329	738186.90	1036995.94	3
330	738183.64	1036990.83	3
331	738179.46	1036983.66	3
332	738217.12	1036960.92	3
333	738225.38	1036956.09	3
334	738226.55	1036958.11	3
335	738227.20	1036954.99	3
336	738229.55	1036953.56	3
337	738230.68	1036955.63	3
338	738231.32	1036952.52	3
339	738234.13	1036950.88	3
340	738235.26	1036952.89	3
341	738235.98	1036949.78	3
342	738238.80	1036948.18	3
343	738239.93	1036950.09	3
344	738240.65	1036947.08	3
345	738243.51	1036945.31	3
346	738244.59	1036947.31	3
347	738245.25	1036944.28	3
348	738248.08	1036942.57	3
349	738249.20	1036944.55	3
350	738249.90	1036941.51	3
351	738252.65	1036939.95	3
352	738253.79	1036941.80	3
353	738255.54	1036940.76	3
354	738254.40	1036938.90	3
355	738257.63	1036936.82	3
356	738258.68	1036938.88	3
357	738260.43	1036937.83	3
358	738259.38	1036935.73	3
359	738262.27	1036934.02	3
360	738263.57	1036935.95	3
361	738263.32	1036934.80	3
362	738264.21	1036933.27	3
363	738277.60	1036925.66	3
364	738307.17	1036911.39	3
365	738310.69	1036919.29	3
366	738312.53	1036918.41	3
367	738309.00	1036910.49	3
368	738312.37	1036908.83	3
369	738315.84	1036916.82	3
370	738317.68	1036915.94	3
371	738314.21	1036907.93	3
372	738317.63	1036906.28	3
373	738320.92	1036914.39	3
374	738322.76	1036913.50	3
375	738319.46	1036905.38	3
376	738322.32	1036904.03	3
377	738325.78	1036912.06	3
378	738327.62	1036911.17	3
379	738324.15	1036903.13	3
380	738327.08	1036901.73	3
381	738330.69	1036909.70	3
382	738332.53	1036908.82	3
383	738328.91	1036906.82	3
384	738332.23	1036899.29	3
385	738335.55	1036907.37	3
386	738337.39	1036906.49	3
387	738334.07	1036898.42	3
388	738337.12	1036897.09	3
389	738340.48	1036905.01	3
390	738342.32	1036904.12	3
391	738338.97	1036896.20	3
392	738341.37	1036894.98	3

Číslo bodu	Souřadnice pro zápis do KN		
	Y	X	kód kv.
393	738343.58	1036899.91	3
394	738344.78	1036902.94	3
395	738346.35	1036902.18	3
396	738345.77	1036900.36	3
397	738346.62	1036902.06	3
398	738348.23	1036901.29	3
399	738346.90	1036897.33	3
400	738345.04	1036893.19	3
401	738358.20	1036886.77	3
402	738357.27	1036884.89	3
403	738356.24	1036885.39	3
404	738352.64	1036877.90	3
405	738351.29	1036878.57	3
406	738351.07	1036878.12	3
407	738349.23	1036879.00	3
408	738349.77	1036880.13	3
409	738349.25	1036881.33	3
410	738349.55	1036882.77	3
411	738351.85	1036887.54	3
412	738350.13	1036888.36	3
413	738346.48	1036881.04	3
414	738344.66	1036881.96	3
415	738348.29	1036889.25	3
416	738343.86	1036891.43	3
417	738341.61	1036887.05	3
418	738341.53	1036886.54	3
419	738342.14	1036885.43	3
420	738341.98	1036884.33	3
421	738341.55	1036883.23	3
422	738339.65	1036883.97	3
423	738340.02	1036885.05	3
424	738339.41	1036886.18	3
425	738339.65	1036887.67	3
426	738342.02	1036892.33	3
427	738340.46	1036893.09	3
428	738336.76	1036885.52	3
429	738334.92	1036886.42	3
430	738338.63	1036894.00	3
431	738334.19	1036896.07	3
432	738331.95	1036891.34	3
433	738332.36	1036890.88	3
434	738332.62	1036889.80	3
435	738331.97	1036888.52	3
436	738330.15	1036889.44	3
437	738330.42	1036889.98	3
438	738330.10	1036890.34	3
439	738329.66	1036891.29	3
440	738332.36	1036896.96	3
441	738330.37	1036897.78	3
442	738327.03	1036890.90	3
443	738325.17	1036891.81	3
444	738328.52	1036893.65	3
445	738324.27	1036900.74	3
446	738322.04	1036896.53	3
447	738322.15	1036895.92	3
448	738322.66	1036894.95	3
449	738322.87	1036894.02	3
450	738322.28	1036892.61	3
451	738321.86	1036892.19	3
452	738320.42	1036893.63	3
453	738354.41	1036886.30	3
454	738320.74	1036894.24	3
455	738320.31	1036895.02	3
456	738319.90	1036895.98	3
457	738320.06	1036897.17	3

Seznam souřadnic (S-JTSK)

Seznam souřadnic (S-JTSK)

Číslo bodu	Souřadnice pro zápis do KN		
	Y	X	kód kv.
458	738322.45	1036901.67	3
459	738320.49	1036902.56	3
460	738316.69	1036894.47	3
461	738314.91	1036895.47	3
462	738318.65	1036903.44	3
463	738317.69	1036903.92	3
464	738312.41	1036906.47	3
465	738307.20	1036908.04	3
466	738277.58	1036923.33	3
467	738273.75	1036915.57	3
468	738353.69	1036886.65	3
469	738120.50	1036934.81	3
470	738118.71	1036935.91	3
471	738128.01	1037003.08	3
472	738138.64	1037008.36	3
473	738143.56	1037005.41	3
474	738148.19	1037002.64	3
475	738152.84	1036999.65	3
476	738157.41	1036997.11	3
477	738170.87	1036989.05	3
478	738175.46	1036986.30	3
479	738177.20	1036985.25	3
480	738225.56	1036956.40	3
481	738229.74	1036953.90	3
482	738234.30	1036951.17	3
483	738238.93	1036946.40	3
484	738243.65	1036945.57	3
485	738248.23	1036942.83	3
486	738252.76	1036940.12	3
487	738254.51	1036939.07	3
488	738257.79	1036937.11	3
489	738262.47	1036934.31	3
490	738307.77	1036911.62	3
491	738309.11	1036910.74	3
492	738312.49	1036909.12	3
493	738314.34	1036908.23	3
494	738317.76	1036906.59	3
495	738319.59	1036905.71	3
496	738322.45	1036904.34	3
497	738324.29	1036903.45	3
498	738327.22	1036902.05	3
499	738329.07	1036901.16	3
500	738332.35	1036899.59	3
501	738334.19	1036898.70	3
502	738337.19	1036897.26	3
503	738339.04	1036896.37	3
504	738341.47	1036895.21	3
505	738345.15	1036893.44	3
506	738309.92	1036917.56	3
507	738311.76	1036916.68	3
508	738316.93	1036914.20	3
509	738315.09	1036915.08	3
510	738320.21	1036912.63	3
511	738322.05	1036911.75	3
512	738325.03	1036910.31	3
513	738326.87	1036909.43	3
514	738329.91	1036907.97	3
515	738331.74	1036907.08	3
516	738334.83	1036905.61	3
517	738336.67	1036904.73	3
518	738339.74	1036903.25	3
519	738341.58	1036902.37	3
520	738344.08	1036901.17	3
521	738347.62	1036899.47	3
522	738346.83	1036901.96	3

Číslo bodu	Souřadnice pro zápis do KN		
	Y	X	kód kv.
523	738317.28	1036895.73	3
524	738315.44	1036896.61	3
525	738320.67	1036894.10	3
526	738321.73	1036892.32	3
527	738322.53	1036893.21	3
528	738325.22	1036891.92	3
529	738330.19	1036889.53	3
530	738331.90	1036888.56	3
531	738332.03	1036888.64	3
532	738335.25	1036887.10	3
533	738336.50	1036885.65	3
534	738337.10	1036886.21	3
535	738339.95	1036884.84	3
536	738341.36	1036883.30	3
537	738341.83	1036883.94	3
538	738344.91	1036882.46	3
539	738346.30	1036881.13	3
540	738346.75	1036881.58	3
541	738350.89	1036878.21	3
542	738352.97	1036878.59	3
543	738179.56	1036983.84	3
544	738185.50	1036993.75	3
545	738186.04	1036994.59	3
546	738187.23	1036996.51	3
547	738200.10	1037018.48	3
548	738200.74	1037019.55	3
549	738208.66	1037032.89	3
550	738155.06	1037037.00	3
551	738180.07	1037061.85	3
552	738181.82	1037060.60	3
553	738182.31	1037060.31	3
554	738184.06	1037059.26	3
555	738188.82	1037056.41	3
556	738187.06	1037057.45	3
557	738193.42	1037053.66	3
558	738191.66	1037054.71	3
559	738198.00	1037050.92	3
560	738196.25	1037051.96	3
561	738202.64	1037048.14	3
562	738200.89	1037049.19	3
563	738207.31	1037045.34	3
564	738205.57	1037046.39	3
565	738211.93	1037042.58	3
566	738210.19	1037043.62	3
567	738216.57	1037039.80	3
568	738214.82	1037040.85	3
569	738274.76	1036965.40	3
570	738269.99	1036966.26	3
571	738265.31	1036971.06	3
572	738260.68	1036973.83	3
573	738256.06	1036976.59	3
574	738251.40	1036979.39	3
575	738246.83	1036982.13	3
576	738236.13	1036986.11	3
577	738257.24	1037015.49	3
578	738258.99	1037014.45	3
579	738261.37	1037013.02	3
580	738259.62	1037014.07	3
581	738265.90	1037010.32	3
582	738264.14	1037011.36	3
583	738270.77	1037007.41	3
584	738269.02	1037008.45	3
585	738275.68	1037004.47	3
586	738273.93	1037005.52	3
587	738280.50	1037001.59	3

Číslo bodu	Souřadnice pro zápis do KN		
	Y	X	kód kv.
588	738278.75	1037002.63	3
589	738284.93	1036998.94	3
590	738283.17	1036999.99	3
591	738289.70	1036996.09	3
592	738287.95	1036997.13	3
593	738294.57	1036993.30	3
594	738292.61	1036994.35	3
595	738324.56	1036969.20	3
596	738326.10	1036967.92	3
597	738328.04	1036966.24	3
598	738326.50	1036967.58	3
599	738332.37	1036962.49	3
600	738330.83	1036963.83	3
601	738336.64	1036958.79	3
602	738335.10	1036960.12	3
603	738340.97	1036955.04	3
604	738339.43	1036956.37	3
605	738345.10	1036951.46	3
606	738343.56	1036952.80	3
607	738340.18	1036947.92	3
608	738347.64	1036949.26	3
609	738353.25	1036944.40	3
610	738351.72	1036945.74	3
611	738357.27	1036940.93	3

PŘEHLED KLADU LISTŮ:

LIST 1

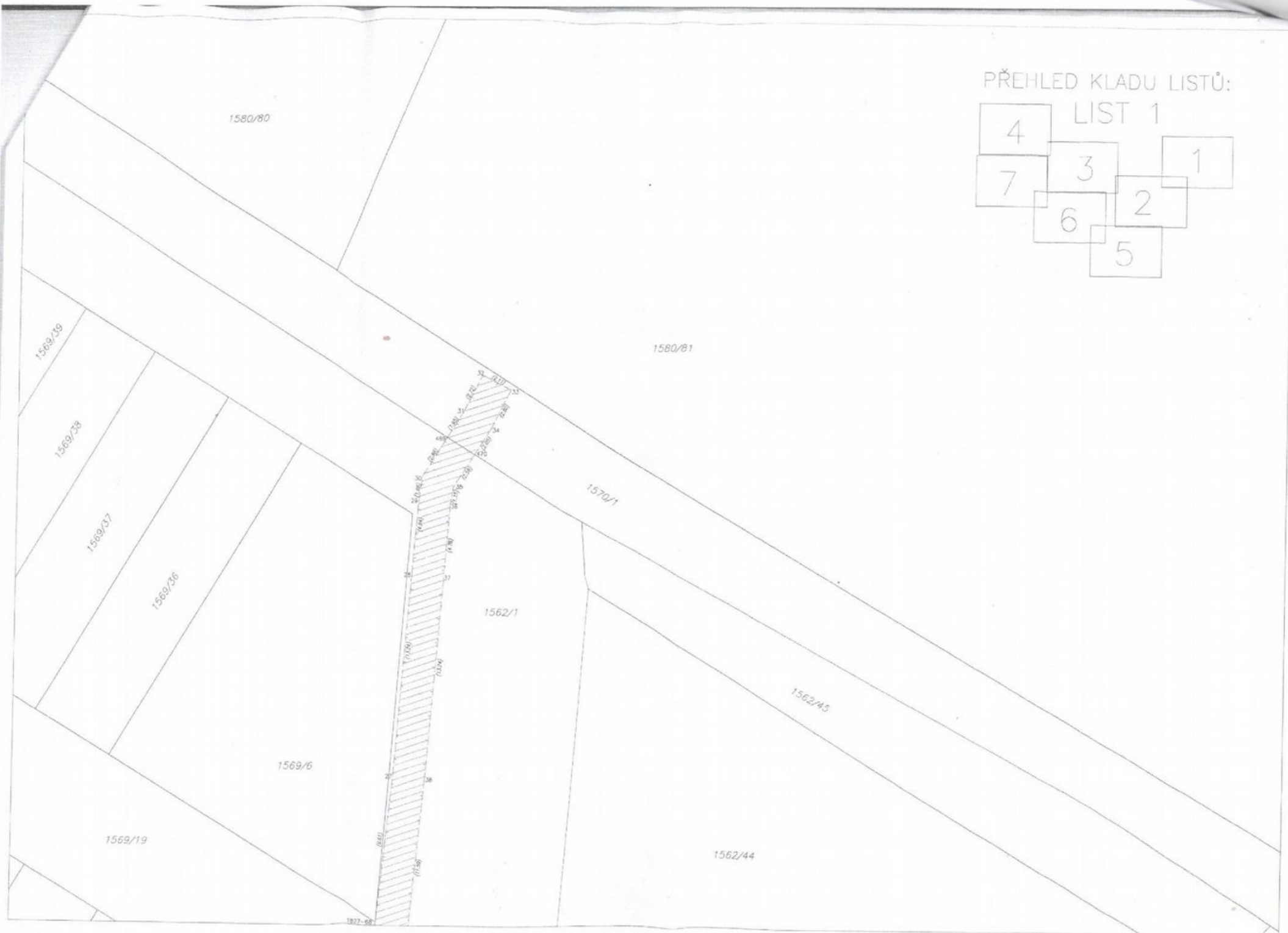
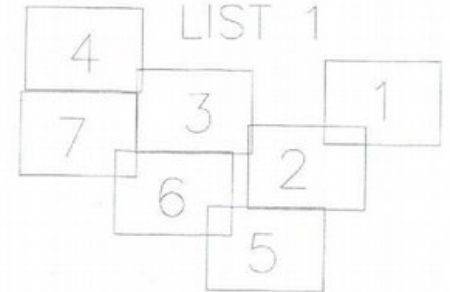

LIST 2

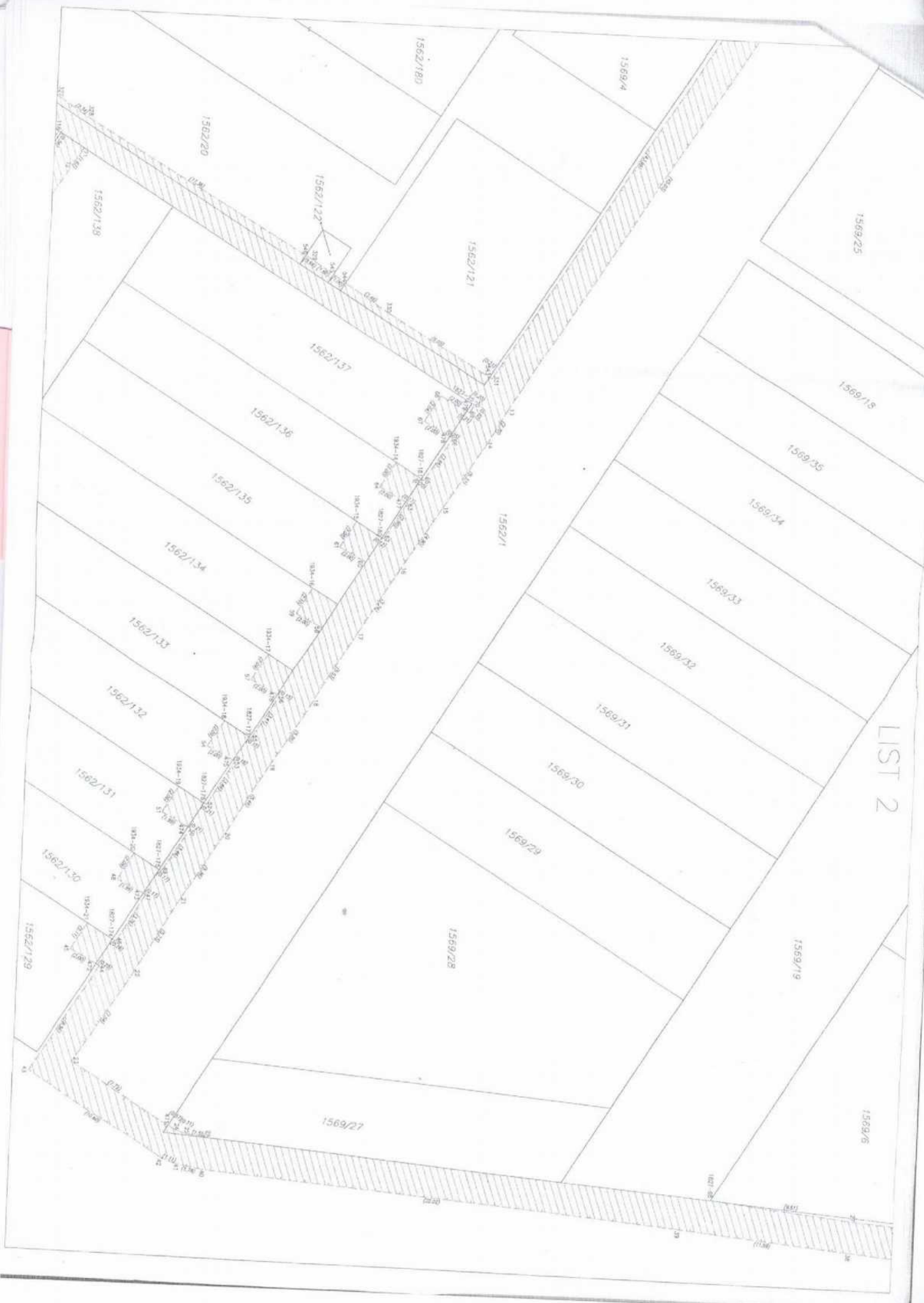

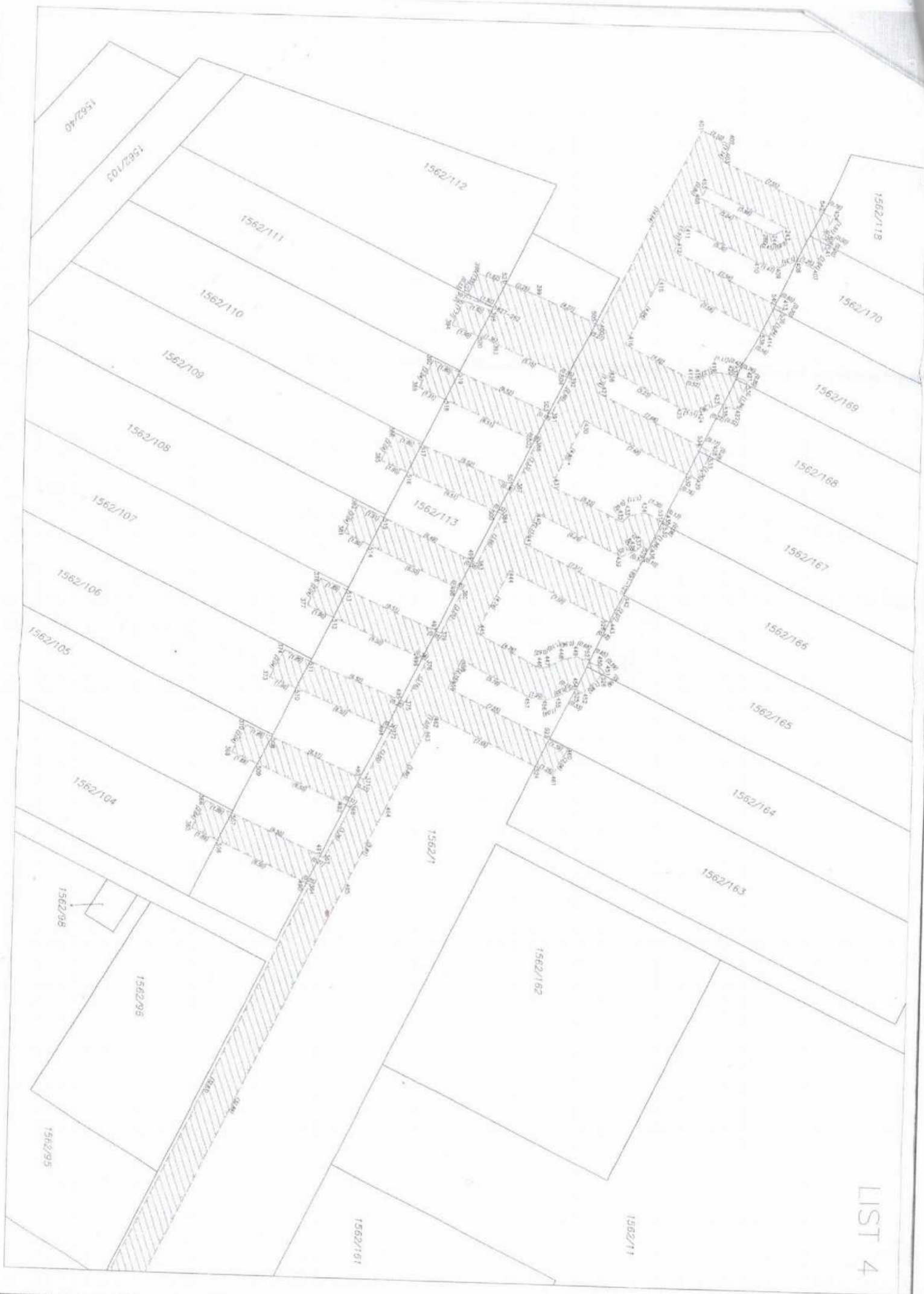

LIST 5





LIST 6

LIST 7

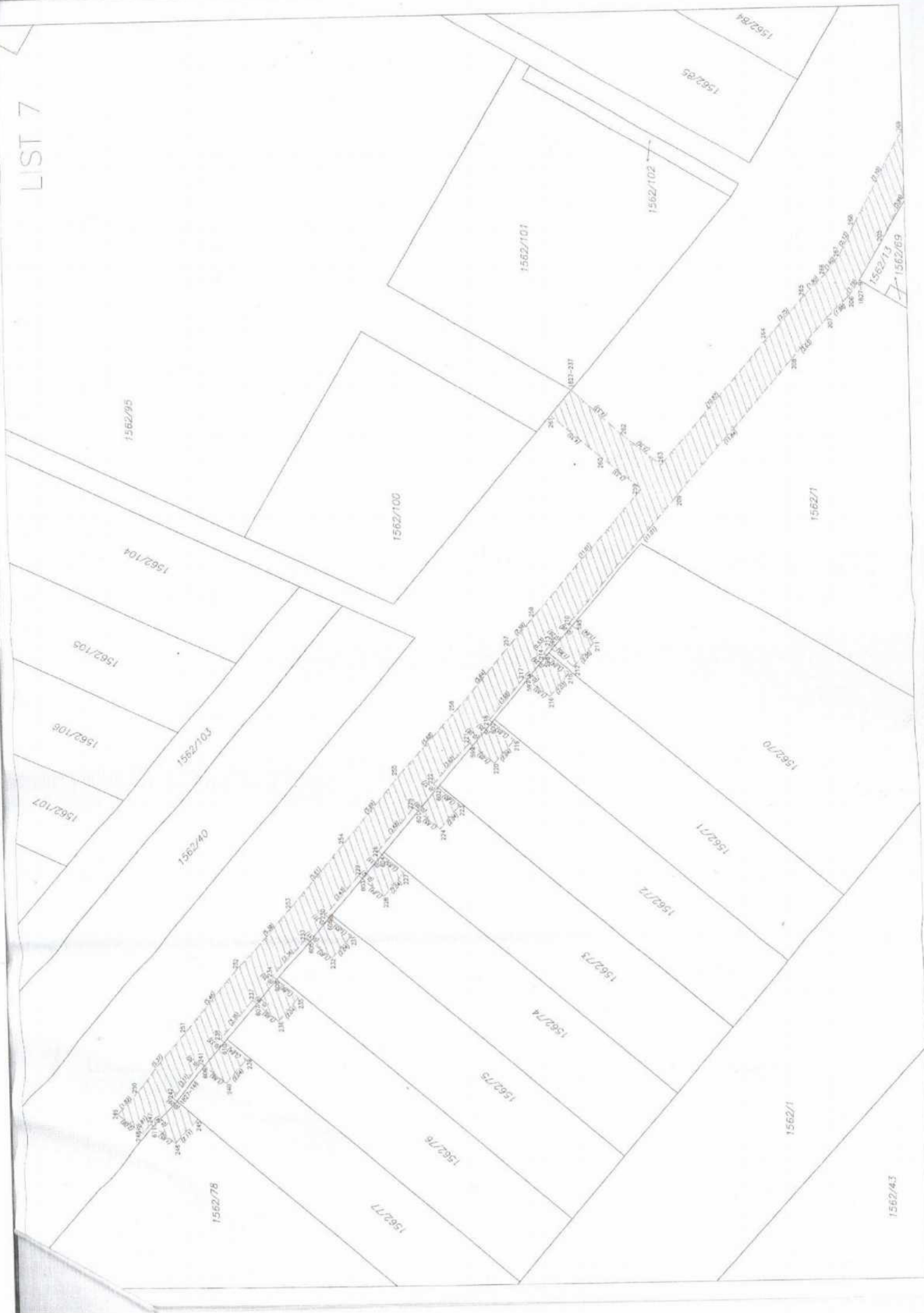

VÝKAZ DOSAVADNÍHO A NOVÉHO STAVU ÚDAJŮ KATASTRU NEMOVITOSTÍ														
Dosavadní stav				Nový stav										
Označení pozemku parc. číslem	Výměra parcely		Druh pozemku Způsob využití	Označení pozemku parc. číslem	Výměra parcely		Druh pozemku Způsob využití	Typ stavby	Způsob určení Způsob využití	Porovnání se stavem evidence právních vztahů				
	ha	m²			ha	m²				Díl přechází z pozemku označeného v katastru nemovitostí		Číslo listu vlastnictví	Výměra dílu	
										dřívější poz. evidenci		ha	m²	
1562/255										1562/255		1730		
1570/1										1570/1		860		
1570/6										1570/6		860		

Oprávněný : dle právní smlouvy

Druh věcného břemene : dle právní smlouvy

GEOMETRICKÝ PLÁN pro vymezení rozsahu věcného břemene k části pozemku	Geometrický plán ověřil úředně oprávněný zeměměřický inženýr:		Stejnopis ověřil úředně oprávněný zeměměřický inženýr:	
	Jméno, příjmení:		Jméno, příjmení:	
	Číslo položky seznamu úředně oprávněných zeměměřických inženýrů:	2774/2016	Číslo položky seznamu úředně oprávněných zeměměřických inženýrů:	2882/2019
	Dne: 15.8.2023	Číslo: 59/2023	Dne: 22.8.2023	Číslo: 759/2023
	Náležitosti a přesnosti odpovídá právním předpisům.		Tento stejnopis odpovídá geometrickému plánu v elektronické podobě uloženému v dokumentaci katastrálního úřadu.	
Vyhotovitel: HRDLIČKA spol. s r. o. pracoviště Beraun nám. 9. května 45 266 01 Tetín	Katastrální úřad souhlasí s ošlakováním parcel.  KU pro hlavní město Prahu KP Praha PGP 3565/2023-101 2023.08.21 14:43:38 +02'00'		Ověření stejnopisu geometrického plánu v listinné podobě: 	
Číslo plánu: 1990-231.356/2023 Okres: Hlavní město Praha Obec: Praha Kat. území: Ďáblice Mapový list: (DKM) Kralupy nad Vltavou 5-B/23 Dosavadním vlastníkům pozemků byla poskytnuta možnost seznámit se v terénu s průběhem navrhovaných nových hranic, které byly označeny předepsaným způsobem:				

Seznam souřadnic (S-JTSK)

Souřadnice pro zpis do KN				Souřadnice pro zpis do KN			
Číslo bodu	Y	X	kód kv.	Číslo bodu	Y	X	kód kv.
1891-40	738175.28	1036908.34	3	62	738226.56	1036877.43	3
1891-69	738199.62	1036893.80	3	63	738224.52	1036869.43	3
1891-134	738114.32	1036833.91	3	64	738225.73	1036871.88	3
1891-135	738118.65	1036831.84	3	65	738228.33	1036876.42	3
1	738131.79	1036817.89	3	66	738234.22	1036873.08	3
2	738130.91	1036815.92	3	67	738230.61	1036874.81	3
3	7381328.67	1036816.92	3	68	738228.32	1036870.56	3
4	738126.72	1036817.84	3	69	738227.01	1036868.00	3
5	738122.00	1036820.21	3	70	738231.94	1036868.71	3
6	738118.06	1036822.06	3	71	738263.60	1036850.26	3
7	738113.87	1036824.01	3	72	738262.71	1036850.67	3
8	738108.93	1036826.38	3	73	738261.83	1036849.23	3
9	738105.06	1036828.25	3	74	738259.65	1036850.23	3
10	738100.87	1036830.32	3	75	738257.12	1036851.31	3
11	738296.16	1036832.60	3	76	738251.79	1036853.95	3
12	738292.23	1036834.40	3	77	738246.45	1036856.68	3
13	738285.40	1036837.62	3	78	738241.40	1036859.20	3
14	738277.55	1036841.39	3	79	738237.87	1036861.59	3
15	738269.61	1036845.18	3	80	738232.80	1036864.61	3
16	738127.34	103689.16	3	81	738230.42	1036866.04	3
17	738263.55	1036847.91	3	82	738266.56	1036866.84	3
18	738262.60	1036846.35	3	83	738265.55	1036864.63	3
19	738245.47	1036854.76	3	84	738264.96	1036853.25	3
20	738240.34	1036857.32	3	85	738268.40	1036855.96	3
21	738236.73	1036859.57	3	86	738267.41	1036853.81	3
22	738231.66	1036862.77	3	87	738266.82	1036852.43	3
23	738228.47	1036864.70	3	88	738265.46	1036849.42	3
24	738226.87	1036865.59	3	89	738292.21	1036836.80	3
25	738222.60	1036868.04	3	90	738286.32	1036839.58	3
26	738218.27	1036870.65	3	91	738278.49	1036843.33	3
27	738215.26	1036873.68	3	92	738270.51	1036847.14	3
28	738209.97	1036875.70	3	93	738295.07	1036843.15	3
29	738206.21	1036877.93	3	94	738293.00	1036838.58	3
30	738201.84	1036880.45	3	95	738296.91	1036842.27	3
31	738203.86	1036884.12	3	96	738294.86	1036837.74	3
32	738207.06	1036889.34	3	97	738294.06	1036835.94	3
33	738204.65	1036881.32	3	98	738296.16	1036834.98	3
34	738205.62	1036883.10	3	99	738297.11	1036837.00	3
35	738208.81	1036888.29	3	100	738299.41	1036841.07	3
36	738206.47	1036880.27	3	101	738298.00	1036834.11	3
37	738208.00	1036883.30	3	102	738298.93	1036836.06	3
38	738209.89	1036886.56	3	103	738301.25	1036840.18	3
39	738208.23	1036879.24	3	104	738303.90	1036838.92	3
40	738209.80	1036882.32	3	105	738301.90	1036834.82	3
41	738211.65	1036885.54	3	106	738300.89	1036832.71	3
42	738213.75	1036884.21	3	107	738305.74	1036838.04	3
43	738211.16	1036880.03	3	108	738303.74	1036833.94	3
44	738210.15	1036878.10	3	109	738302.72	1036831.81	3
45	738215.48	1036883.13	3	110	738305.09	1036830.64	3
46	738212.94	1036879.01	3	111	738306.63	1036833.80	3
47	738211.90	1036877.04	3	112	738308.32	1036836.79	3
48	738213.50	1036876.06	3	113	738306.92	1036829.75	3
49	738215.23	1036879.03	3	114	738308.43	1036832.86	3
50	738217.27	1036882.27	3	115	738310.16	1036835.91	3
51	738215.25	1036875.00	3	116	738312.44	1036834.81	3
52	738216.97	1036877.97	3	117	738310.09	1036831.07	3
53	738219.00	1036881.18	3	118	738308.96	1036828.76	3
54	738222.53	1036879.00	3	119	738311.87	1036830.07	3
55	738219.58	1036875.00	3	120	738310.80	1036827.88	3
56	738218.48	1036873.04	3	121	738313.88	1036826.40	3
57	738224.25	1036878.50	3	122	738315.14	1036828.99	3
58	738221.34	1036873.96	3	123	738316.81	1036832.72	3
59	738220.23	1036871.99	3	124	738315.73	1036825.53	3
60	738222.75	1036870.47	3	125	738316.98	1036828.13	3
61	738223.93	1036872.84	3	126	738321.37	1036830.53	3

Seznam souřadnic (S-JTSK)

Souřadnice pro zpis do KN				Souřadnice pro zpis do KN			
Číslo bodu	Y	X	kód kv.	Číslo bodu	Y	X	kód kv.
127	738119.05	1036826.32	3	192	738133.47	1036930.94	3
128	738118.09	1036824.43	3	193	738134.39	1036932.45	3
129	738323.21	1036829.65	3	194	738128.96	1036927.09	3
130	738320.85	1036825.36	3	195	738131.71	1036931.88	3
131	738319.93	1036823.57	3	196	738132.65	1036933.52	3
132	738322.04	1036822.58	3	197	738122.68	1036927.98	3
133	738323.29	1036825.05	3	198	738124.43	1036926.93	3
134	738324.91	1036828.50	3	199	738127.62	1036932.25	3
135	738323.87	1036821.68	3	200	738129.16	1036935.22	3
136	738325.13	1036824.15	3	201	738125.84	1036933.25	3
137	738326.76	1036827.63	3	202	738250.77	1036852.01	3
138	738333.39	1036824.61	3	203	738331.01	1036819.58	3
139	738329.75	1036826.30	3	204	738327.30	1036821.29	3
140	738327.61	1036821.91	3	205	738324.36	1036822.64	3
141	738326.76	1036820.23	3	206	738322.50	1036823.50	3
142	738330.50	1036818.47	3	207	738320.39	1036824.47	3
143	738331.86	1036821.44	3	208	738318.54	1036825.32	3
144	738203.84	1036891.27	3	209	738316.16	1036826.42	3
145	738201.75	1036887.65	3	210	738314.30	1036827.27	3
146	738200.35	1036885.44	3	211	738311.20	1036828.70	3
147	738198.82	1036882.48	3	212	738309.35	1036829.55	3
148	738197.01	1036883.40	3	213	738307.28	1036830.50	3
149	738202.09	1036892.32	3	214	738305.44	1036831.35	3
150	738200.01	1036888.71	3	215	738303.03	1036832.46	3
151	738198.57	1036886.47	3	216	738301.18	1036833.31	3
152	738192.85	1036886.04	3	217	738298.26	1036834.65	3
153	738194.54	1036884.91	3	218	738296.41	1036835.50	3
154	738196.18	1036887.37	3	219	738294.30	1036836.47	3
155	738198.10	1036890.90	3	220	738292.44	1036837.32	3
156	738199.66	1036893.78	3	221	738295.83	1036850.24	3
157	738197.91	1036894.83	3	222	738294.00	1036851.14	3
158	738194.44	1036888.43	3	223	738233.95	1036861.33	3
159	738196.30	1036891.88	3	224	738234.65	1036863.43	3
160	738177.01	1036907.30	3	225	738231.27	1036867.54	3
161	738174.49	1036903.20	3	226	738227.80	1036869.55	3
162	738171.86	1036898.61	3	227	738225.29	1036871.00	3
163	738172.73	1036904.24	3	228	738223.52	1036872.02	3
164	738170.09	1036899.62	3	229	738221.05	1036873.45	3
165	738155.59	1036920.13	3	230	738219.29	1036874.48	3
166	738151.89	1036913.87	3	231	738216.04	1036876.36	3
167	738150.36	1036911.50	3	232	738214.27	1036877.38	3
168	738146.98	1036913.54	3	233	738212.59	1036878.35	3
169	738152.20	1036922.16	3	234	738210.82	1036879.38	3
170	738149.56	1036917.81	3	235	738208.87	1036880.50	3
171	738143.73	1036915.45	3	236	738207.10	1036881.53	3
172	738145.50	1036914.43	3	237	738205.32	1036882.56	3
173	738147.80	1036918.44	3	238	738203.56	1036883.58	3
174	738150.59	1036923.12	3	239	738196.39	1036887.75	3
175	738146.04	1036919.48	3	240	738194.65	1036888.83	3
176	738148.84	1036924.17	3	241	738173.70	1036901.82	3
177	738144.74	1036926.42	3	242	738171.96	1036902.90	3
178	738142.38	1036922.51	3	243	738152.53	1036914.95	3
179	738139.58	1036917.92	3	244	738149.11	1036917.07	3
180	738137.85	1036918.97	3	245	738147.56	1036918.03	3
181	738142.99	1036927.47	3	246	738145.82	1036919.10	3
182	738140.64	1036923.57	3	247	738141.82	1036921.59	3
183	738133.17	1036921.75	3	248	738140.09	1036922.66	3
184	738134.92	1036920.70	3	249	738137.18	1036924.46	3
185	738137.35	1036924.74	3	250	738135.45	1036925.54	3
186	738139.87	1036929.16	3	251	738131.73	1036927.84	3
187	738135.59	1036925.78	3	252	738129.99	1036928.92	3
188	738138.10	1036930.17	3	253	738126.81	1036930.89	3
189	738127.80	1036924.67	3	254	738125.07	1036931.97	3
190	738129.61	1036923.92	3				
191	738130.76	1036926.11	3				

1580/75

1580/71

1580/76

1580/3

1580/77

1580/78

PRÉHLED Kladu LISTŮ:
1 LIST 1
2
3

1559/8

1570/6

1559/9

1559/11

1562/50

1562/139

1562/120

1562/179

1562/178

1562/177

1562/176

1562/175

1562/174

1562/173

1562/172

1562/171

1562/118

1562/170

1562/169

1562/168

1562/157

1562/117

1562/11

1562/11

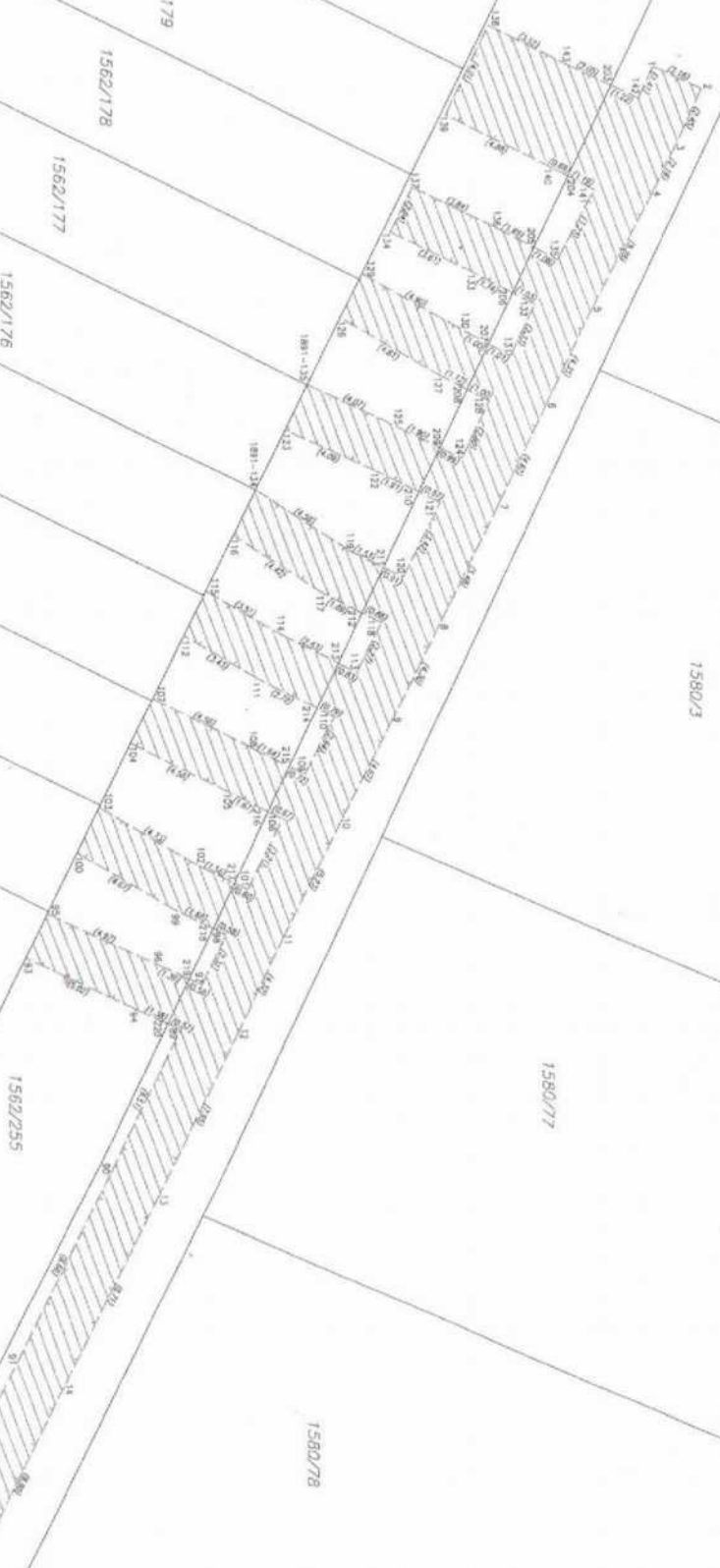

LIST 2



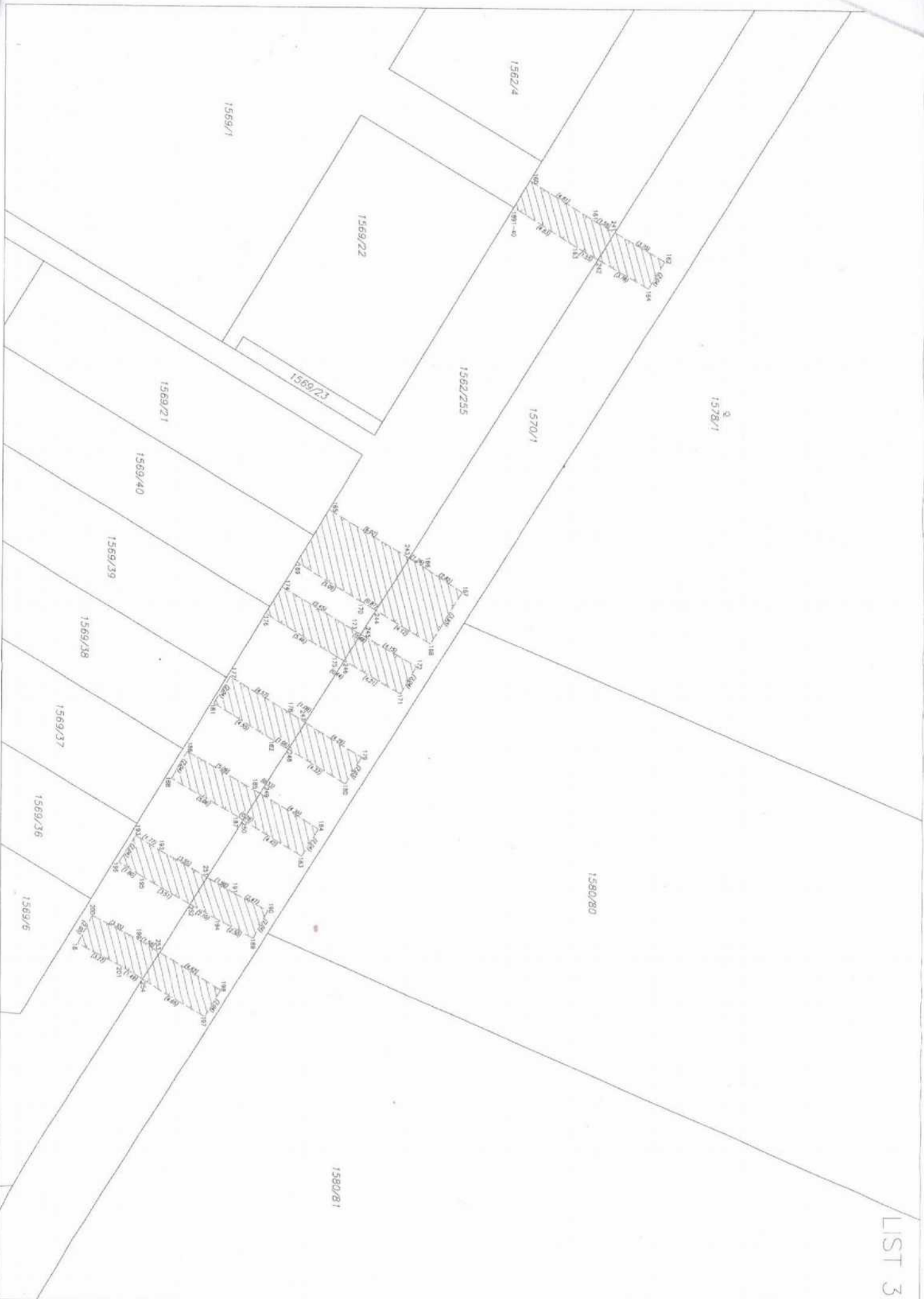

VÝKAZ DOSAVADNÍHO A NOVÉHO STAVU ÚDAJŮ KATASTRU NEMOVITOSTÍ													
Dosavadní stav				Nový stav									
Označení pozemku parc. číslem	Výměra parcely		Druh pozemku	Označení pozemku parc. číslem	Výměra parcely		Druh pozemku	Typ stavby	Způsob využití	Porovnání se stavem evidence právních vztahů			
	ha	m ²			ha	m ²				Způsob využití	Oil přechází z pozemku označeného v katastru nemovitostí	Číslo listu vlastnictví	Označení dílu
1562/1											1562/1	860	
1562/6											1562/6	1890	
1562/114											1562/114	1890	
1562/115											1562/115	1730	
1562/141											1562/141	1890	
1562/142											1562/142	1890	
1562/143											1562/143	1890	
1562/144											1562/144	1890	
1562/145											1562/145	1890	
1562/146											1562/146	1890	
1562/147											1562/147	1890	
1562/255											1562/255	1730	
1569/18											1569/18	1890	
1569/19											1569/19	1730	
1569/28											1569/28	1890	
1569/29											1569/29	1890	
1569/30											1569/30	1890	
1569/31											1569/31	1890	
1569/32											1569/32	1890	
1569/33											1569/33	1890	
1569/34											1569/34	1890	
1569/35											1569/35	1890	

Oprávněný : dle právní smlouvy

Druh věcného břemene : dle právní smlouvy

GEOMETRICKÝ PLÁN pro vymezení rozsahu věcného břemene k části pozemku	Geometrický plán ověřil úředně oprávněný zeměměřický inženýr:		Stejnopis ověřil úředně oprávněný zeměměřický inženýr:	
	Jméno, příjmení:		Jméno, příjmení:	
	Číslo položky seznamu úředně oprávněných zeměměřických inženýrů:	2774/2016	Číslo položky seznamu úředně oprávněných zeměměřických inženýrů:	2882/2019
	Dne: 15.8.2023	Číslo: 60/2023	Dne: 22.8.2023	Číslo: 760/2023
	Náležitosti a přesnosti odpovídá právním předpisům.		Tento stejnopis odpovídá geometrickému plánu v elektronické podobě vloženému v dokumentaci katastrálního úřadu.	
Vyhotavitel: HRDLÍČKA spol. s r. o. pracoviště Beroun nám. 9. května 45 266 01 Tetín	Katastrální úřad souhlasí s očíslováním parcel.  KU pro Hlavní město Prahu KP Praha PGP 3566/2023-101 2023.08.21 15:06:27 +02'00'		Ověření stejnopisu geometrického plánu v listinné podobě. 	
Číslo plánu: 1991-231356/2023				
Okres: Hlavní město Praha				
Obec: Praha				
Kat. území: Ďáblice				
Mapový list: (DKM) Kralupy nad Vltavou 5-8/24, 5-8/23				
Dosavadním vlastníkům pozemků bylo poskytnuta možnost seznámit se v terénu s průběhem navrhovaných nových hranic, které byly označeny předepsaným způsobem.				

Souřadnice pro zápis do KN				Souřadnice pro zápis do KN			
Číslo bodu	Y	X	kód kv.	Číslo bodu	Y	X	kód kv.
1891-2	738138.21	1036966.00	J	61	738173.17	1036948.07	J
1891-3	738143.10	1036966.07	J	62	738172.17	1036946.33	J
1891-4	738147.99	1036963.14	J	63	738170.44	1036947.32	J
1891-58	738240.23	1036907.93	J	64	738168.90	1036948.19	J
1891-59	738244.87	1036905.16	J	65	738164.99	1036950.69	J
1	738272.81	1036918.30	J	66	738160.24	1036953.36	J
2	738274.65	1036917.37	J	67	738155.68	1036956.07	J
3	738271.54	1036911.19	J	68	738150.88	1036958.84	J
4	738271.03	1036909.79	J	69	738145.83	1036961.60	J
5	738266.85	1036901.45	J	70	738141.02	1036964.62	J
6	738263.62	1036894.14	J	71	738136.06	1036967.26	J
7	738262.91	1036893.36	J	72	738131.84	1036969.52	J
8	738261.77	1036892.90	J	73	738130.31	1036970.44	J
9	738260.74	1036893.19	J	74	738128.07	1036971.70	J
10	738259.44	1036893.81	J	75	738122.77	1036974.77	J
11	738254.66	1036896.00	J	76	738123.80	1036976.55	J
12	738248.32	1036900.39	J	77	738136.20	1036969.53	J
13	738246.71	1036901.43	J	78	738132.86	1036971.32	J
14	738242.93	1036903.68	J	79	738131.35	1036972.22	J
15	738238.19	1036906.54	J	80	738129.09	1036973.48	J
16	738233.63	1036909.35	J	81	738139.23	1036970.71	J
17	738228.88	1036912.27	J	82	738137.58	1036971.71	J
18	738224.36	1036914.91	J	83	738141.19	1036966.87	J
19	738219.66	1036917.73	J	84	738137.96	1036968.58	J
20	738216.99	1036919.26	J	85	738142.41	1036968.81	J
21	738214.91	1036920.67	J	86	738144.12	1036967.78	J
22	738214.44	1036920.90	J	87	738146.03	1036963.91	J
23	738212.94	1036921.20	J	88	738142.96	1036965.83	J
24	738213.36	1036923.22	J	89	738147.62	1036962.86	J
25	738215.10	1036922.97	J	90	738149.01	1036964.85	J
26	738216.14	1036924.65	J	91	738147.26	1036965.90	J
27	738217.82	1036923.65	J	92	738152.13	1036962.98	J
28	738221.05	1036921.71	J	93	738151.01	1036961.11	J
29	738219.93	1036920.07	J	94	738153.90	1036961.92	J
30	738222.71	1036920.72	J	95	738155.83	1036958.45	J
31	738224.59	1036917.29	J	96	738156.75	1036960.21	J
32	738225.61	1036916.98	J	97	738158.53	1036948.54	J
33	738227.34	1036917.94	J	98	738160.38	1036955.72	J
34	738229.10	1036914.59	J	99	738161.30	1036957.48	J
35	738230.12	1036916.27	J	100	738163.16	1036956.37	J
36	738231.97	1036915.17	J	101	738166.11	1036954.60	J
37	738234.85	1036913.44	J	102	738165.11	1036952.90	J
38	738233.87	1036911.74	J	103	738167.29	1036953.59	J
39	738236.61	1036912.39	J	104	738169.11	1036950.50	J
40	738238.47	1036908.98	J	105	738170.14	1036952.18	J
41	738239.47	1036910					

Dosavadní stav				Nový stav				Porovnání se stavem evidence právních vztahů									
Označení pozemku přisv. číslem	Výměra parcely		Druh pozemku	Označení pozemku přisv. číslem	Výměra parcely		Druh pozemku	Typ stavby	Způsob užití	Způsob využití	Způsob využití	Obl. předcházející kompetence v katastru zeměpisné části, poz. souboru		Číslo listu vlastnictví	Výměra dílu		Označení dílu
	ha	m ²			Způsob využití	ha						m ²	ha		m ²		
1562/1												1562/1		860			
1562/6												1562/6		1890			
1562/114												1562/114		1890			
1562/115												1562/115		1730			
1562/141												1562/141		1890			
1562/142												1562/142		1890			
1562/143												1562/143		1890			
1562/144												1562/144		1890			
1562/145												1562/145		1890			
1562/146												1562/146		1890			
1562/147												1562/147		1890			
1562/255												1562/255		1730			
1569/18												1569/18		1890			
1569/19												1569/19		1730			
1569/28												1569/28		1890			
1569/29												1569/29		1890			
1569/30												1569/30		1890			
1569/31												1569/31		1890			
1569/32												1569/32		1890			
1569/33												1569/33		1890			
1569/34												1569/34		1890			
1569/35												1569/35		1890			

Druh věcního břemene : die právní smlouvy

vymezení rozsahu věcného břemene a část pozemku

Vytvořitel: HRDIČKA spol. s r. o.
pracoviště Beraun
nám. 9. května 43
266 01 Tetín

Číslo plánu: 1991-231156/2023

Darjeeling	Hlavní město Prothom
------------	----------------------

Obec	Praga
------	-------

Kat. izumi: *Odlice*

Model: Set-THM/Kaiser and Ulmer 5-874, 5-875

Osobnost, vzhledem k tomu, že poskytl radost
všechno, co - takto a vzhledem k tomu, že

Ward by another phrasing of the question:

Separating gas with fixed operating parameters.

See, e.g., *id.*

Is polio vakuumi? Ikani vakuumi

2/14/2016

15.8.2023 Date: 50/2023

odkazovat a převést tyto údaje přímo před sebou.

Estadística de los sistemas de educación por país.

KU pro Hlavní město Prahu

KP Praha
222 2522222 124

2023.08.21 15:06:27 +02'00'



