



**Městská část Praha-Ďáblice**  
**Jaroslav Lehovec, místostarosta**  
Osinalická 1104/13  
Ďáblice  
182 00 Praha 8  
datová schránka dkvbw9b

zasláno datovou schránkou

v Jesenici dne 1. 11. 2024

**Žádost o pronájem části pozemků**

Vážený pane místostarosto,

obracím se na Vás jménem mysliveckého sdružení Jedlina s.r.o., IČO 174 08 016, se sídlem Průhonická 1188, 252 42 Jesenice, jenž je většinovým vlastníkem nemovitých věcí, a to id. podílu ve výši 19/28 vzhledem k celku na pozemku parc. č. 1561/1, ostatní plocha, a id. podílu ve výši 19/28 vzhledem k celku na pozemku parc. č. 1561/2, ostatní plocha, oba v katastrálním území Ďáblice, zapsaných v katastru nemovitostí Katastrálním úřadem pro hlavní město Prahu, Katastrální pracoviště Praha, na LV číslo 1008 (dále jen pozemky).

S pozemky přímo sousedí níže uvedený pozemek ve vlastnictví Hlavního města Prahy, který je svěřený do správy Městské části Praha-Ďáblice.

Jedná se pozemek parc. č. 1570/7 o velikosti 532 m<sup>2</sup>; v katastrálním území Ďáblice, zapsaný v katastru nemovitostí Katastrálním úřadem pro hlavní město Prahu, Katastrální pracoviště Praha na LV č. 860. \*

Myslivecké sdružení má zájem o pronájem této části komunikace, sousedící s pozemky, a není ze strany vlastníka (správce) využívána na dobu neurčitou.

Děkuji a zůstávám s pozdravem,



jednatelka

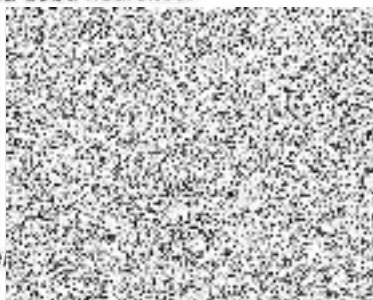

Příloha: situační mapka s pozemky

MC Praha - Ďablice  
Doručeno 03.11.2024 19:07  
Listy Přílohy 2  
li/sv Druhy příloh  
CJ 3142/2024 MCPD /ZAST



27es8f0d2776