

REKAPITULACE

Běžné konstrukce a práce	117 109,4 Kč
Ostatní konstrukce a práce	26 453,6 Kč
Přesun hmot HSV	1 387,1 Kč
Bourací práce	46 621,1 Kč
766: Konstrukce truhlářské	62 251,7 Kč
771: Podlahy z dlaždic	14 391,7 Kč
781: Obklady	68 414,7 Kč
776 Podlahy povlakové	86 436,5 Kč
783 Nátěry	13 399,0 Kč
784: Malby	46 135,8 Kč

SOUČET "A"**482 600,5 Kč****Profese**

Zdravotně technické instalace	- Kč
Elektroinstalace - silnoproud	- Kč
Elektroinstalace - slaboproud	- Kč
Vzduchotechnika	- Kč

SOUČET "B"**- Kč****SOUČET "A + B"****482 600,5 Kč****VRN: Vedlejší rozpočtové náklady**

Zařízení staveniště	- Kč
Kompletační činnost	- Kč
 Práce neurčené výměrem	411 257,0 Kč
	- Kč

SOUČET "C"**411 257 Kč****Nabídková cena bez DPH součet A + B + C****893 858 Kč**

DPH 12 %

107 263 Kč

Celková cena - včetně DPH**1 001 120 Kč**

Uchazeč :

IRIS ŠPANIHEL .R.O.
U Červeného mlýnku 1073/3
182 00 Praha 8 Ďáblice

IC29015138
DIC29015138

 Uchazeč doplní případné další nutné náklady

pol.č.	kod	popis	mj	počet	cena / MJ	Celkem	tu/mj	Hmotnost	lůžko	cel. Celkem
Běžné konstrukce a práce						117 109,4		1,911		0,000
1	317944321	Válcované nosníky do č.12 dodatečně osazované do připravených otvorů, v ceně jsou započteny náklady na dopravu a montáž válcovaných nosníků <i>lč.120 = 13,4 kg *1,3*3</i>	t	0,052	61170,0	3 197 Kč	1,09000	0,057		-
2	317234410	Vyzdívka mezi nosníky z cihel pálených na MC <i>1,3*0,15*0,5</i>	m³	0,098	10330,0	1 007 Kč	1,94302	0,189		-
3	319201321	Vyrovnání nerovného povrchu zdiva tl do 30 mm maltou <i>0,5*2*2</i>	m²	2,000	248,0	496 Kč	0,02857	0,057		-
4	611142012	Pletivo rabičové vnitřních stropů provizorně přichycené	m²	0,900	257,5	232 Kč	0,00094	0,001		-
5	631311121	Doplnění dosavadních mazanin betonem prostým plochy do 1 m2 tloušťky do 80 mm	m³	0,025	4495,0	112 Kč	2,50187	0,063		-
6	642942111	Osazování zárubní nebo rámců dveřních kovových do 2,5 m2 na MC	m²	1,600	947,0	1 515 Kč	0,01777	0,028		-
7	55331482	<i>zárubeň jednokřídlá ocelová pro zdění tl stěny 75-100mm rozměru 800/1970, 2100mm</i>	kus	1,000	1838,0	1 838 Kč	0,01249	0,012		-
8	99990001r	Bílá revizní dvířka v kovovém provedení se zámkem v rozměru 300x300 mm, kompletní dodávka a montáž - do koupelny	kus	1,0	1018,0	1 018,0 Kč	0,00080	0,001		-
9	611315221	Vápenná štuková omítka malých ploch do 0,09 m2 na střepech	kus	18,000	256,00	4 608 Kč	0,00360	0,065		-
10	612315221	Vápenná štuková omítka malých ploch do 0,09 m2 na stěnách	kus	15,000	164,00	2 460 Kč	0,00366	0,055		-
11	611311131	Vápenný štuk vnitřních rovných stropů tloušťky do 3 mm	m²	76,126	294,0	22 381 Kč	0,00400	0,305		-
12	612311131	Vápenný štuk vnitřních stěn tloušťky do 3 mm	m²	248,346	278,00	69 040 Kč	0,00400	0,993		-
13	611131121	Podkladní a spojovací vrstva vnitřních omítaných ploch penetrace disperzní nanášená ručně stropů	m²	76,126	29,90	2 276 Kč	0,00026	0,020		-
14	612131121	Dtto, ale nátěr vnitřních stěn nanášený ručně	m²	248,346	27,90	6 929 Kč	0,00026	0,065		-

Ostatní konstrukce a práce

15	952901111	Vyčištění budov bytové a občanské výstavby při v. podlaží do 4 m	m²	76,13	139,0	10 581 Kč	0,00004	0,003		-
16	949101111	Lešení pomocné pro objekty pozemních staveb s lešeňovou podlahou v do 1,9 m zatížení do 150 kg/m2	m2	76,13	208,5	15 872 Kč	-	0,000		-

Přesun hmot

17	998018002	Přesun hmot pro budovy ruční pro budovy v přes 6 do 12 m	t	1,92	722,0	1 387 Kč		0,000		-
----	-----------	--	---	------	-------	----------	--	-------	--	---

pol.č.	kod	popis	mj	počet	cena / MJ	Celkem	tun/mj	Hmotnost	tun/mj	auf Celkem
Bourací práce						46 621,1 Kč		0,000		5,212
18	962032231	Vybourání otvorů ve zdivu základovém nebo nadzákladovém z cihel, tvárnic, příčekvek z cihel pálených na maltu vápennou nebo vápenocementovou plochy do 4 m2, tl. do 600 mm <i>otvor pro nové dveře = 1,0*2,3*0,5</i>	m3	1,15	950,0	1 092,5 Kč		0,000	1,80000	2,070
19	978059541	Odsekání a odebrání obkladů stěn z vnitřních obkládaček plochy přes 1 m2 <i>1,5*(3,25+0,65*2+2*2+2,2*2-0,6+0,8*2+1,1*2-0,6)</i>	m²	23,3	267,0	6 227,8 Kč		0,000	0,068	1,586
20	776201811	Demontáž lepených povlakových podlah bez podložky ručně <i>8,33+11,98</i>	m²	20,3	133,0	2 701,2 Kč			0,0025	0,051
21	776410811	Odstranění soklíků a lišt pryžových nebo plastových <i>(3+4,2*2+4)*2-0,6*3-0,8*5</i>	m	25,0	15,6	390,0 Kč			0,0003	0,008
22	965045112	Bourání potěrů cementových nebo pískocementových tl do 50 mm pl do 4 m2 <i>3,9+0,92+1,3</i>	m²	6,1	300,0	1 836,0 Kč		0,000	0,09	0,551
23	766812830	Demontáž kuchyňských linek dřevěných nebo kovových dl přes 1,5 do 1,8 m	kus	1,0	1520,0	1 520,0 Kč		0,000	0,166	0,166
24	725610810	Demontáž sporáků plynových	soubor	1,0	138,0	138,0 Kč		0,000	0,067	0,067
25	725210821	Demontáž umyvadel bez výtokových armatur	soubor	1,0	170,0	170,0 Kč		0,000	0,01946	0,019
26	725110811	Demontáž klozetů splachovacích s nádrží	soubo	1,0	262,0	262,0 Kč		0,000	0,01933	0,019
27	725220841	Demontáž van ocelová rohová	soubor	1,0	720,0	720,0 Kč		0,000	0,0329	0,033
28	725820801	Demontáž baterie nástěnné do G 3 / 4	soubor	2,0	196,0	392,0 Kč		0,000	0,0329	0,066
29	725840850	Demontáž baterie sprch diferenciální do G 3/4x1	kus	2,0	181,0	362,0 Kč		0,000	0,00225	0,005
30	725860812	Demontáž uzávěrů zápachu dvojitého	kus	3,0	21,4	64,2 Kč		0,000	0,00122	0,004
31	766662811	Demontáž dveřních prahů u dveří jednokřídlových	kus	9,0	56,9	512,1 Kč		0,000	0,0018	0,016
32	965081213	Bourání podlah z dlaždic keramických nebo xylolitových tl do 10 mm plochy přes 1 m2	m²	6,1	177,0	1 083,2 Kč		0,000	0,035	0,214
33	766691914	Vyvěšení nebo zavěšení dřevěných křídel dveří pl do 2 m2	kus	9,0	35,6	320,4 Kč		0,000	0,024	0,216
34	968072455	Vybourání kovových dveřních zárubní pl do 2 m2	m2	1,6	457,0	731,2 Kč		0,000	0,07600	0,122
35	775511800	Demontáž podlah vlysových lepených s lištami lepenými do suti	m²	0,0	179,0	- Kč		0,000		



Investor : Městská část Praha - Lhota										
pol.č.	kod	popis	mj	počet	cena / MJ	Celkem	tun/mj	Hmotnost	tun/mj	suf Celkem
36	997013211	Vnitrostaveništní doprava sutí a vybouraných hmot pro budovy v do 6 m ručně	t	5,3	817,0	4 300,6 Kč		0,000		
37	997013501	Odvoz sutí a vybouraných hmot na skládku nebo meziskládku do 1 km se složením	t	5,3	271,0	1 426,5 Kč		0,000		
38	997013509	Příplatek k odvozu sutí a vybouraných hmot na skládku ZKD 1 km přes 1 km = 10x	t	52,6	25,0	1 316,0 Kč		0,000		
39	997013631	Poplatek za uložení na skládce (skládkovné) stavebního odpadu smíšeného kód odpadu 170 904	t	5,3	4000,0	21 055,4 Kč		0,000		

766: Kotsrukce truhlářské

						62 251,7 Kč	0,185	0,000	0,000	0,000
40	766660001	Montáž dveřních křidel otvíracích jednokřídlových š do 0,8 m do ocelové zárubně	kus	9,00	900,0	8 100,0 Kč	0	0,000	0,0000	0,000
41	766660751	Montáž dveřního interiérového kování - zámku	kus	9,00	181,2	1 630,8 Kč	0	0,000	0,0000	0,000
42	766660729	Montáž dveřního interiérového kování - štítu s klikou	kus	9,00	437	3 933,0 Kč	0	0,000	0,0000	0,000
43	766660752	Montáž dveřního interiérového kování - zámkové vložky	kus	1,00	108	108,0 Kč	0	0,000	0,0000	0,000
44	54924013	zámek zadlabací vložkový pravolevý rozteč 72x60mm	kus	8,00	230	1 840,0 Kč	0,00015	0,001	0,0000	0,000
45	54964102	vložka cylindrická bezpečnostní 29+40	kus	1,00	867	867,0 Kč	0,00015	0,000	0,0000	0,000
46	54914140	dveřní kování štítové klika/klika lakovaný nerez	kus	9,00	1139	10 251,0 Kč	0,00022	0,002	0,0000	0,000
47	61161000	dveře jednokřídle voštinové povrch lakovaný plně 600x1970-2100mm	kus	3,00	2615	7 845,0 Kč	0,013	0,039	0,0000	0,000
48	61161002	dveře jednokřídle voštinové povrch lakovaný plně 800x1970-2100mm	kus	4,00	2615	10 460,0 Kč	0,016	0,064	0,0000	0,000
49	61161008	dveře jednokřídle voštinové povrch lakovaný částečně prosklené 800x1970-2100mm	kus	1,00	2750	2 750,0 Kč	0,02	0,020	0,0000	0,000
50	61162098	dveře jednokřídle dřevotřískové protipožární EI (EW) 30 D3 povrch laminátový plně 800x1970-2100mm	kus	1,00	5360	5 360,0 Kč	0,0216	0,022	0,0000	0,000
51	766695212	Montáž truhlářských prahů dveří jednokřídlových š do 10 cm	kus	9,0	240,0	2 160,0 Kč	0,00000	0,000	0,0000	0,000
52	61187507	práh dveřní dřevěný bukový tl 20mm dl 600mm š 60mm	kus	3,0	200,0	600,0 Kč	0,00053	0,002	0,0000	0,000
53	61187508	práh dveřní dřevěný bukový tl 20mm dl 800mm š 80mm	kus	6,0	200,0	1 200,0 Kč	0,00095	0,006	0,0000	0,000
54	76669000r	Montáž kuchyňské linky - kompletní sestavení	kpl	1,0	10000,0	10 000,0 Kč	0,03000	0,030	0,0000	0,000
55	766691932	Seřízení plastového okenního nebo dveřního otevíracího a sklápěcího křídla	kus	10,0	300,0	3 000,0 Kč		0,000	0,0000	0,000
56	998766102	Přesun hmot tonážní pro kce truhlářské v objektech v přes 6 do 12 m	t	0,185	1333	246,9 Kč		0,000	0,0000	0,000



INVESTOR : MĚSTSKÁ ČÁST PRAHA - LADICE										
pol.č.	kod	popis	mj	počet	cena / MJ	Celkem	tun/mj	Hmotnost	tun/mj	auf Celkem

771: Podlahy z dlaždic

						14 391,7 Kč	0,187		0,000	
57	771574419	Montáž podlah keramických hladkých lepených cementovým flexibilním lepidlem přes 22 do 25 ks/m2	m ²	6,12	924,0	5 651,2 Kč	0,0054	0,033		0,000
58	59761159	dlažba keramická slinutá mrazuvzdorná povrch hladký/matný tl do 10mm přes 22 do 25ks/m2	m ²	6,61	750,0	4 954,0 Kč	0,0220	0,145		0,000
59	771591112	Izolace pod dlažbu nátěrem nebo stěrkou ve dvou vrstvách	m ²	6,12	597,0	3 651,3 Kč	0,0015	0,009		0,000
60	998771102	Přesun hmot tonážní pro podlahy z dlaždic v objektech v přes 6 do 12 m	t	0,187	722,0	135,3 Kč	0,0000	0,000		0,000

776 Podlahy povlakové

						86 436,5 Kč	0,587		0,000	
61	776121112	Vodou ředitelná penetrace savého podkladu povlakových podlah	m ²	70,0	46,0	3 220,4 Kč	0,00003	0,002		0,000
			pokoje	m ²	49,70					
			kuchyň	m ²	11,98					
			chodba	m ²	8,33					
62	776111115	Broušení podkladu povlakových podlah před litím stěrky	m ²	70,0	20,7	1 449,2 Kč	0,00000	0,000		0,000
63	776111311	Vysátí podkladu povlakových podlah	m ²	70,0	8,0	560,1 Kč	0,00000	0,000		0,000
64	776141111	Stěrka podlahová nivelační pro vyrovnaní podkladu povlakových podlah pevnosti 20 MPa tl do 3 mm	m ²	70,0	182,0	12 741,7 Kč	0,00455	0,319		0,000
65	776231111sr	Lepení lamel a čtverců z vinylu standardním lepidlem	m ²	70,0	291,0	20 372,8 Kč	0,00030	0,021		0,000
66	GEF.GERMIAEL7	podlaha vinylová antistatická tl 2mm, hm 3100g/m2, Mipolam Affinity EL7	m ²	73,5	419,3	30 822,7 Kč	0,00320	0,235		
67	776411112	Montáž obvodových soklíků výšky do 100 mm	m	74,1	108,5	8 035,5 Kč	0,00003	0,002		0,000
68	(3,45+4,75+3,68+4,15*3+4+4,2*2+3)*2-9*0,8+3*0,6									
69	28411008	lišta soklová PVC 16x60mm	m	77,8	60,0	4 665,8 Kč	0,00010	0,008		
70	776991121	Základní čištění nově položených podlahovin vysátím a setřením vlhkým mopem	m ²	70,0	59,2	4 144,6 Kč	0,00000	0,000		0,000
71	998776102	Přesun hmot tonážní pro podlahy povlakové v objektech v přes 6 do 12 m	t	0,59	722,0	423,7 Kč	0,00000	0,000		0,000

781: Obklady

68 414,7 Kč

0,613

uchazeč

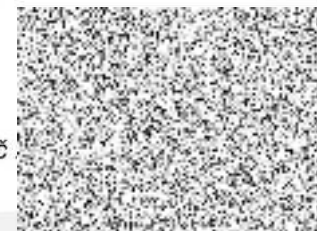

pol.č	kod	popis	mj	počet	cena / MJ	Celkem	tu/mj	Hmotnost	tu/mj	na Celkem
61	781121011	Nátěr penetrační na stěnu	m ²	29,2	47,5	1 388,7 Kč	0,0003	0,009		0,000
62	781474115	Montáž obkladů vnitřních keramických hladkých přes 22 do 25 ks/m2 lepených flexibilním lepidlem	m ²	29,2	816,0	23 855,8 Kč	0,0052	0,152		0,000
63	59761039	obklad keramický hladký přes 22 do 25ks/m2	m ²	31,0	494,0	15 308,6 Kč	0,0126	0,390		0,000
64	781131112	Izolace pod obklad nátěrem nebo stěrkou ve dvou vrstvách	m ²	31,0	597,0	18 500,5 Kč	0,0015	0,046		0,000
65	781492251	Montáž profilů ukončovacích lepených flexibilním cementovým lepidlem	m	29,7	187,0	5 553,9 Kč	0,00018	0,005		0,000
66	59054122	profil ukončovací pro vnější hrany obkladů hliník matně eloxovaný 8x2500mm	m	31,2	90,0	2 806,7 Kč	0,00026	0,008		0,000
67	781495141	Průnik obkladem kruhový do DN 30	kus	5,0	77,4	387,0 Kč	0,0003	0,002		0,000
68	781495142	Průnik obkladem kruhový přes DN 30 do DN 90	kus	2,0	85,4	170,8 Kč	0,0003	0,001		
69	998781102	Přesun hmot tonážní pro obklady keramické v obj.v přes 6 do 12 m	t	0,613	722,0	442,8 Kč		0,000		0,000

783 Nátěry

13 399,0 Kč

0,000

0,000

70	783324101	Základní jednonásobný akrylátový nátěr zámečnických konstrukcí	m ²	11,1	147,0	1 631,7 Kč		0,000		0,000
71	zárubně	0,25*(0,8*6+2,1*2*9+0,6*3)	m ²	11,1						
72	783325101	Mezinátěr jednonásobný akrylátový mezinátěr zámečnických konstrukcí	m ²	11,1	147,0	1 631,7 Kč		0,000		0,000
73	783327101	Krycí jednonásobný akrylátový nátěr zámečnických konstrukcí	m ²	11,1	160,2	1 778,2 Kč		0,000		0,000
74	783306801	Odstranění nátěru ze zámečnických konstrukcí obroušením	m ²	11,1	142,9	1 586,2 Kč				
75	783606814	Odstranění nátěrů z článkových otopných těles okartáčováním	m ²	4,7	33,7	157,7 Kč		0,000		0,000
76	783601421	Ometení článkových otopných těles před provedením nátěru	m ²	4,7	8,45	39,5 Kč		0,000		0,000
77	783624111	Základní jednonásobný akrylátový nátěr článkových otopných těles	m ²	4,7	147,0	688,0 Kč		0,000		0,000
78	783627117	Krycí dvojnásobný akrylátový nátěr článkových otopných těles	m ²	4,7	294,0	1 375,9 Kč		0,000		0,000
79	783624551	Základní jednonásobný akrylátový nátěr potrubí DN do 50 mm	m	25,0	59,4	1 485,0 Kč		0,000		0,000
80	783627632	Krycí dvojnásobný akrylátový tepelně odolný nátěr potrubí přes DN 50 do DN 100 mm	m	25,0	112,0	2 800,0 Kč		0,000		0,000
81	783606864	Odstranění nátěrů z potrubí DN do 50 mm okartáčováním	m	25,0	9,0	225,0 Kč		0,000		0,000



pol.č.	kod	popis	mj	počet	cena / MJ	Celkem	účtová	finanční	úhrady	cel. celkem
784: Malby						46 135,8 Kč		0,000		0,052
82	784211117	Dvojnásobné bílé malby ze směsi za mokra velmi dobře otěruvzdorných výšky do 3,80 m	m2	346,89	69,1	23 969,8 Kč	—	0,000		0,000
83	784181101	Základní akrylátová jednonásobná penetrace podkladu v místnostech výšky do 3,80m	m2	346,89	25,9	8 984,3 Kč	—	0,000		0,000
84	784111011	Obroušení podkladu omítnutého v místnostech v do 3,80 m	m2	346,89	38,0	13 181,6 Kč	—	0,000	0,00015	0,052



Položkový rozpočet

Rekonstrukce bytu Legionářů 88/51,2np Ďáblice

IČ:

DIČ:

IRIS ŠPANIHEL s.r.o.

IČ: 29015138

U Červeného mlýnku 1073/3

DIČ: CZ29015138

182 00 Praha 8, Ďáblice

Popis ceny			Celkem
V			75 340,75
V			126 416,00
IN			179 500,00
dlejší náklady			30 000,00
statní náklady			0,00
lkem			411 256,75

Skapitulace daní

klad pro sníženou DPH	12 %	411 256,75 CZK
nižená DPH	12 %	49 350,81 CZK
klad pro základní DPH	21 %	0,00 CZK
kladní DPH	21 %	0,00 CZK
okrouhlení		0,00 CZK

ena celkem s DPH

460 607,56 CZK

v

dne

14.03.2025

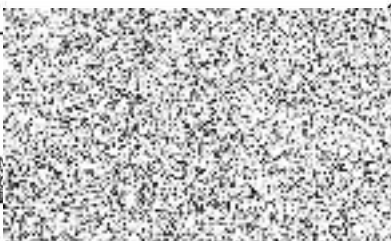

Za objednatele

kapitulace dílů

Číslo	Název	Typ dílu			Celkem
	Svislé a kompletní konstrukce	HSV			5 100,04
	Úpravy povrchů, omítky	HSV			5 852,49
	Úpravy povrchů vnitřní	HSV			23 474,00
	Podlahy a podlahové konstrukce	HSV			26 997,30
	Bourání konstrukcí	HSV			1 995,92
	Prorážení otvorů	HSV			9 755,00
	Staveništní přesun hmot	HSV			2 166,00
	Vnitřní kanalizace	PSV			27 706,00
	Vnitřní vodovod	PSV			51 358,00
	Zařizovací předměty	PSV			31 787,00
	Rozvod potrubí	PSV			9 520,00
	Otopná tělesa	PSV			6 045,00
	Elektromontáže	MON			176 000,00
	Elektroinstalace	MON			3 500,00
	Vedlejší náklady	VN			30 000,00
Celkem					411 256,75

Položkový rozpočet

Rekonstrukce bytu Legionářů 88/51,2np Ďáblice

Číslo položky	Název položky	MJ	množství	cena / MJ	Celkem
3	Svislé a kompletní konstrukce				5 100,04
3040244311R00	Obezdivky van a WC nádržek z desek Ytong tl. 50 mm	m2	1,02000	786,00	801,72
30402441111R00	Připojení přiček ke stáv.konstr. kotvou na hmožd.	m	5,20000	160,00	832,00
30402441112R00	Přičky z tvárnice Profiblok na maltu vápenocementovou, tl. 80 mm	m2	3,43200	1 010,00	3 466,32
50	Úpravy povrchů, omítky				5 852,49
40502012102R00	Postřik cementový Hasit 610 ručně	m2	4,62000	82,70	382,07
40502012112RT3	Omítka jádrová Hasit 650 ručně, tloušťka vrstvy 15 mm	m2	4,62000	354,00	1 635,48
40502012142RU3	Štuk vnitřní Hasit 160 ručn., 2x nanášený, celková tloušťka vrstvy 3 mm	m2	13,04400	294,00	3 834,94
51	Úpravy povrchů vnitřní				23 474,00
40612403380R00	Hrubá výplň rýh ve stěnách do 3x3 cm maltou ze SMS, začištění finálním tmelem	m	160,00000	128,20	20 512,00
40612403382R00	Hrubá výplň rýh ve stěnách do 5x5 cm maltou ze SMS, začištění finálním tmelem	m	10,00000	149,70	1 497,00
40612409991RT2	Začištění omítek kolem oken,dveří apod., s použitím suché maltové směsi	m	10,00000	146,50	1 465,00
53	Podlahy a podlahové konstrukce				26 997,30
40632415120R00	Potěr Morfico samonivelační ručně tl. 20 mm	m2	30,30000	891,00	26 997,30
96	Bourání konstrukcí				1 995,92
4062031116R00	Bourání přiček z cihel pálených plných tl. 140 mm	m2	6,81200	293,00	1 995,92
97	Prorážení otvorů				9 755,00
406979990101R00	Poplatek za uložení směsi betonu a cihel skupina 170101 a 170102	t	2,00000	1 725,00	3 450,00
406979990162R00	Poplatek za uložení suti - dřevo+sklo, skupina odpadu 170904	t	0,50000	4 000,00	2 000,00
406979011211R00	Svislá doprava suti a vybour. hmot za 2.NP nošením	t	2,50000	817,00	2 042,50
406979081111R00	Odvoz suti a vybour. hmot na skládku do 1 km	t	2,50000	271,50	678,75
406979081121R00	Příplatek k odvozu za každý další 1 km	t	25,00000	25,00	625,00
406979082111R00	Vnitrostaveništní doprava suti do 10 m	t	2,50000	383,50	958,75
99	Staveništní přesun hmot				2 166,00
406998011001R00	Přesun hmot pro budovy zděné výšky do 6 m	t	3,00000	722,00	2 166,00
721	Vnitřní kanalizace				27 706,00
406721176101R00	Rozvody vnitřní kanalizace-koupelna,wc,kuchyně	soubor	1,00000	24 936,00	24 936,00
Hrubé rozvody kanalizace od stoupačky pro kombi wc, koupelnu-vana, umyvadlo, pračka, kuchyně-dřez,myčka					
406721290111R00	Zkouška těsnosti kanalizace vodou DN 125 mm	soubor	1,00000	1 270,00	1 270,00
406721171808R00	Demontáž potrubí z PVC do D 114 mm	kompl	1,00000	1 500,00	1 500,00
722	Vnitřní vodovod				51 358,00
406722171211R00	Potrubí plastové PE-HD vodovodní, D 20 x 2,0 mm	soubor	1,00000	47 688,00	47 688,00
406722280106R00	Tlaková zkouška vodovodního potrubí DN 32 mm	soubor	1,00000	850,00	850,00
406722290234R00	Proplach a dezinfekce vodovodního potrubí DN 80 mm	soubor	1,00000	1 050,00	1 050,00
406722130801R00	Demontáž potrubí ocelových závitových, DN 25 mm	kopl	1,00000	1 770,00	1 770,00
725	Zařizovací předměty				31 787,00
406725013161R00	Klozet kombi LYRA Plus, nádrž s armaturou, odpad šikmý	soubor	1,00000	6 745,00	6 745,00
406725017123R00	Umyvadlo na šrouby CUBITO, 600 x 450 mm, bílé	soubor	1,00000	3 725,00	3 725,00
406725224138R00	Vana ocelová se zápachovou uzávěrkou, dl. 1700 mm	soubor	1,00000	5 710,00	5 710,00
406725860432R00	Uzávěr zpětný pro myčky HL 3, G 1"	kus	1,00000	517,00	517,00
406725869101R00	Montáž uzávěrek zápachových umyvadlových, D 32 mm	kus	1,00000	184,00	184,00
406725869204R00	Montáž uzávěrek zápachových dřezových jednoduchých, D 40 mm	kus	1,00000	184,00	184,00
406725860188R00	Sifon pračkový HL440, D 40/50 mm	kus	1,00000	658,00	658,00
406725860190R00	Sifon vanový PP HL500, D 40,50 mm	kus	1,00000	507,00	507,00
406725860213R00	Sifon umyvadlový HL132, D 32/40 mm	kus	1,00000	428,50	428,50

36725840201RT1	Sifon dřezový HL100, 6/4", s přípojkou pro myčku, pračku, zpětná klapka, D 40, 50 mm, kulový kloub na odtoku	kus	1,00000	566,00	566,00
3672584102R00	Ventil rohový IVAR.PARSEK DN 15 mm x DN 10 mm	soubor	3,00000	321,50	964,50
3772584121R00	Ventil kombinovaný IVAR.ART.250 DN 15 mm x (DN 20 + DN 10)	soubor	1,00000	719,00	719,00
3672584125R00	Ventil pračkový IVAR.70370 DN 20 mm	soubor	1,00000	814,00	814,00
3672525101R00	Montáž van litinových se zápachovou uzávěrkou	soubor	1,00000	2 085,00	2 085,00
46725820121R00	Baterie umyvadlová stojánková ruční, včetně otvírání odpadu	kus	1,00000	2 615,00	2 615,00
47725825111RT1	Baterie vanová nástěnná ruční, bez příslušenství, standardní	soubor	1,00000	2 750,00	2 750,00
42725820121RT1	Baterie dřezová stojánková ruční, standardní	kus	1,00000	2 615,00	2 615,00
E 733	Rozvod potrubí				9 520,00
43723123811R00	Úprava rozvodů topení , pro připojení koupelnového trubkového tělesa	soubor	1,00000	9 520,00	9 520,00
E 735	Otopná tělesa				6 045,00
44725171331R00	Těleso trubkové Koralux Linear Classic-M KLCM, v. 1500 mm, dl. 600 mm	kus	1,00000	4 635,00	4 635,00
46725151811R00	Demontáž otopných těles panelových jednořadých, délky do 1500 mm	kus	1,00000	141,00	141,00
46725494811R00	Vypuštění vody ze systému, opětovné natlakování systému	soubor	1,00000	1 269,00	1 269,00
E M21	Elektromontáže				176 000,00
477212840001R00	Kompletní dodávka elektrorozvodů Dodávka elektrorozvodů-silnoproud příprava pro slaboproud do obývacího pokoje dodávka přístrojů dodávka a montáž bytové rozvodnice připojení přístrojů v kuch. lince	soubor	1,00000	176 000,00	176 000,00
E M55	Elektroinstalace				3 500,00
48750515811R00	Revize elektrorozvodů	soubor	1,00000	3 500,00	3 500,00
E VN	Vedlejší náklady				30 000,00
497005122020R	Silniční provoz	Soubor	1,00000	25 000,00	25 000,00
507005124010R	Koordinační činnost	Soubor	1,00000	5 000,00	5 000,00

REKAPITULACE

Běžné konstrukce a práce	72 066,9 Kč
Ostatní konstrukce a práce	16 905,1 Kč
Přesun hmot HSV	723,1 Kč
Bourací práce	52 856,1 Kč
766: Kotsrukce truhlářské	47 230,6 Kč
771: Podlahy z dlaždic	13 339,4 Kč
781: Obklady	62 204,5 Kč
776 Podlahy povlakové	52 932,3 Kč
783 Nátěry	10 654,0 Kč
784: Malby	29 938,8 Kč

SOUČET "A"**358 850,9 Kč****Profese**

Zdravotně technické instalace	- Kč
Elektroinstalace - silnoprout	- Kč
Elektroinstalace - slaboprout	- Kč
Vzduchotechnika	- Kč

SOUČET "B"**- Kč****SOUČET "A + B"****358 850,9 Kč****VRN: Vedlejší rozpočtové náklady**

Zařízení staveniště	- Kč
Práce neurčené výměrem	413 319,0 Kč
Mimostaveništní doprava	10 000,0 Kč

SOUČET "C"**423 319 Kč****Nabídková cena bez DPH součet A + B + C****782 170 Kč**

DPH 12 %

93 860 Kč

Celková cena - včetně DPH**876 030 Kč**

Uchazeč :

IRIS ŠPANIHEL S.R.O.
U Červeného mlýnku 1073/3
182 00 Praha 8 Ďáblice

IC29015138
DIC29015138

Uchazeč doplní případné další nutné náklady

Investor: Městská část Praha - Dobruška			STAVBY							
pol.č.	kod	popis	mj	počet	cena / MJ	Celkem	kur/mj	hmotnost	kur/mj	cel. celkem
Běžné konstrukce a práce						72 066,9		1,000		0,000
1	99990001r	Bílá revizní dvířka v kovovém provedení se zámkem v rozměru 300x300 mm, kompletní dodávka a montáž - do koupelny	kus	1,0	1018,0	1 018,0 Kč	0,00080	0,001		
2	611315221	Vápenná štuková omítka malých ploch do 0,09 m2 na stropěch	kus	15,000	256,00	3 840 Kč	0,00360	0,054		-
3	612315221	Vápenná štuková omítka malých ploch do 0,09 m2 na stěnách	kus	15,000	164,00	2 460 Kč	0,00366	0,055		-
4	611311131	Vápenný štuk vnitřních rovných stropů tloušťky do 3 mm	m²	48,648	294,0	14 302 Kč	0,00400	0,195		-
5	612311131	Vápenný štuk vnitřních stěn tloušťky do 3 mm	m²	160,236	278,00	44 546 Kč	0,00400	0,641		-
6	611131121	Podkladní a spojovací vrstva vnitřních omítaných ploch penetrace disperzní nanášená ručně stropů	m²	48,648	29,40	1 430 Kč	0,00026	0,013		-
7	612131121	Dtto, ale nátěr vnitřních stěn nanášený ručně	m²	160,236	27,90	4 471 Kč	0,00026	0,042		-
Ostatní konstrukce a práce						16 905,1		0,002		0,000
8	952901111	Vyčištění budov bytové a občanské výstavby při v. podlaží do 4 m	m²	48,65	139,0	6 762 Kč	0,00004	0,002		-
9	949101111	Lešení pomocné pro objekty pozemních staveb s lešeňovou podlahou v do 1,9 m zatížení do 150 kg/m2	m2	48,65	208,5	10 143 Kč	-	0,000		-
Přesun hmot						723,1		0,000		0,000
10	998018002	Přesun hmot pro budovy ruční pro budovy v přes 6 do 12 m	t	1,00	722,0	723 Kč		0,000		
Bourací práce						52 856,1 Kč		0,000		4,765
11	978059541	Odsekání a odebrání obkladů stěn z vnitřních obkládaček plochy přes 1 m2	m²	20,2	267,0	5 400,6 Kč		0,000	0,068	1,375
12	776201811	Demontáž lepených povlakových podlah bez podložky ručně	m²	18,0	133,0	2 387,4 Kč			0,0025	0,045
2,42+5,67+9,86										
13	776410811	Odstranění soklíků a lišt pryžových nebo plastových	m	24,2	15,6	377,5 Kč			0,0003	0,007
(1,92+2,99+2,06+1,12+4,45+2,31+0,5*0,9)*2-0,6*4-0,8*5										
14	965045112	Bourání potěrů cementových nebo pískocementových tl do 50 mm pl do 4 m2	m²	18,0	300,0	5 385,0 Kč		0,000	0,09	1,616
2,42+5,67+9,86										
15	766812820r	Demontáž kuchyňských linek dřevěných nebo kovových dl přes 1,5 do 3 m	kus	1,0	1520,0	1 520,0 Kč		0,000	0,262	0,262
16	725610810	Demontáž sporáků plynových	soubor	1,0	138,0	138,0 Kč		0,000		

Investor: Městská část Praha - Ďáblice			STAVEBNÍ ÚKOT							
poř.č.	kód	popis	mj	počet	cena / MJ	Celkem	hruhá	Hrubá hodnota	hruhá	saz. Celkem
17	725210821	Demontáž umyvadel bez výtokových armatur	soubor	1,0	196,0	196,0 Kč		0,000	0,01946	0,019
18	725110811	Demontáž klozetů splachovacích s nádrží	soubo	1,0	262,0	262,0 Kč		0,000	0,01933	0,019
19	725220841	Demontáž van ocelová rohová	soubor	1,0	720,0	720,0 Kč		0,000	0,0329	0,033
20	725820801	Demontáž baterie nástěnné do G 3 / 4	soubor	2,0	196,0	392,0 Kč		0,000	0,0329	0,066
21	725840850	Demontáž baterie sprch diferenciální do G 3/4x1	kus	1,0	181,5	181,5 Kč		0,000	0,00225	0,002
22	725860812	Demontáž uzávěrů zápachu dvojitého	kus	3,0	21,4	64,2 Kč		0,000	0,00122	0,004
23	766662811	Demontáž dveřních prahů u dveří jednokřídlových	kus	6,0	56,9	341,4 Kč		0,000	0,0018	0,011
24	965081213	Bourání podlah z dlaždic keramických nebo xylolitových tl do 10 mm plochy přes 1 m2	m ²	8,1	177,0	1 431,9 Kč		0,000	0,035	0,283
25	766691914	Vyvěšení nebo zavěšení dřevěných křidel dveří pl do 2 m2	kus	6,0	35,6	213,6 Kč		0,000	0,024	0,144
26	776201812	Demontáž lepených povlakových podlah s podložkou ručně	m ²	18,4	153,0	2 814,6 Kč		0,000	0,003	0,055
27	775511800	Demontáž podlah vlysových lepených s lištami lepenými do suti	m ²	30,3	179,0	5 415,1 Kč		0,000	0,025	0,756
28	997013211	Vnitrostaveništní doprava suti a vybouraných hmot pro budovy v do 6 m ručně	t	4,8	817,0	3 920,5 Kč		0,000		
29	997013501	Odvoz suti a vybouraných hmot na skládku nebo meziskládku do 1 km se složením	t	4,8	271,0	1 300,4 Kč		0,000		
30	997013509	Příplatek k odvozu suti a vybouraných hmot na skládku ZKD 1 km přes 1 km = 10x	t	48,0	25,0	1 199,7 Kč		0,000		
31	997013631	Poplatek za uložení na skládce (skládkovné) stavebního odpadu směsného kód odpadu 170 904	t	4,8	4000,0	19 194,7 Kč		0,000		

766: Kotsrukce truhlářské

47 230,6 Kč

0,137

0,000

32	766660001	Montáž dveřních křidel otvřavých jednokřídlových š do 0,8 m do ocelové zárubně	kus	6,00	900,0	5 400,0 Kč	0	0,000	0,0000	0,000
33	766660751	Montáž dveřního interiérového kování - zámku	kus	6,00	181,2	1 087,2 Kč	0	0,000	0,0000	0,000
34	766660729	Montáž dveřního interiérového kování - štítu s klikou	kus	6,00	437	2 622,0 Kč	0	0,000	0,0000	0,000
35	766660752	Montáž dveřního interiérového kování - zámkové vložky	kus	1,00	108	108,0 Kč	0	0,000	0,0000	0,000
36	54924013	zámek zadlabací vložkový pravolevý rozteč 72x60mm	kus	6,00	230	1 380,0 Kč	0,00015	0,001	0,0000	0,000
37	54964102	vložka cylindrická bezpečnostní 29+40	kus	1,00	867	867,0 Kč	0,00015	0,000	0,0000	0,000
38	54914140	dveřní kování štítové klika/klika lakovaný nerez	kus	6,00	1139	6 834,0 Kč	0,00022	0,001	0,0000	0,000
39	61161000	dveře jednokřídle voštinové povrch lakovaný plné 600x1970-2100mm	kus	2,00	2615	5 230,0 Kč	0,013	0,026	0,0000	0,000

Investor : Městská část Praha - Dobruška		Stavební část								
pol.č.	kod	popis	mj	počet	cena / MJ	Celkem	l/mj	hmotnost	l/mj	celk. celkem
40	61161002	dveře jednokřídlé voštinové povrch lakovaný plně 800x1970-2100mm	kus	2,00	2615	5 230,0 Kč	0,016	0,032	0,0000	0,000
41	61161008	dveře jednokřídlé voštinové povrch lakovaný částečně prosklené 800x1970-2100mm	kus	1,00	2750	2 750,0 Kč	0,02	0,020	0,0000	0,000
42	61162098	dveře jednokřídlé dřevotřískové protipožární EI (EW) 30 D3 povrch laminátový plně 800x1970-2100mm	kus	1,00	5900	5 900,0 Kč	0,0216	0,022	0,0000	0,000
43	766695212	Montáž truhlářských prahů dveří jednokřídlových š do 10 cm	kus	6,0	240,0	1 440,0 Kč	0,00000	0,000	0,0000	0,000
44	61187507	práh dveřní dřevěný bukový tl 20mm dl 600mm š 60mm	kus	2,0	200,0	400,0 Kč	0,00053	0,001	0,0000	0,000
45	61187508	práh dveřní dřevěný bukový tl 20mm dl 800mm š 80mm	kus	4,0	200,0	800,0 Kč	0,00095	0,004	0,0000	0,000
46	766690000r	Montáž kuchyňské linky - kompletní sestavení	kpl	1,0	10000,0	10 000,0 Kč	0,03000	0,030	0,0000	0,000
47	766691032	Seřízení plastového okenního nebo dveřního otevíracího a sklápěcího křídla	kus	8,0	300,0	2 400,0 Kč		0,000	0,0000	0,000
48	998766102	Přesun hmot tonážní pro kce truhlářské v objektech v přes 6 do 12 m	t	0,137	1333	182,4 Kč		0,000	0,0000	0,000

771: Podlahy z dlaždic

13 339,4 Kč

0,174

0,000

49	771574419	Montáž podlah keramických hladkých lepených cementovým flexibilním lepidlem přes 22 do 25 ks/m2	m ²	5,67	924,0	5 238,0 Kč	0,0054	0,030		0,000
50	59761159	dlažba keramická slinutá mrazuvzdorná povrch hladký/matný tl do 10mm přes 22 do 25ks/m2	m ²	6,12	750,0	4 591,7 Kč	0,0220	0,135		0,000
51	771591112	Izolace pod dlažbu nátěrem nebo stěrkou ve dvou vrstvách	m ²	5,67	597,0	3 384,3 Kč	0,0015	0,009		0,000
52	998771102	Přesun hmot tonážní pro podlahy z dlaždic v objektech v přes 6 do 12 m	t	0,174	722,0	125,4 Kč	0,0000	0,000		0,000

776 Podlahy povlakové

52 932,3 Kč

0,360

0,000

53	776121112	Vodou ředitelná penetrace savého podkladu povlakových podlah	m ²	43,0	46,0	1 977,0 Kč	0,00003	0,001		0,000
		pokoje	m ²	30,25						
		kuchyň	m ²	10,31						
		předsíň	m ²	2,42						
54	776111115	Broušení podkladu povlakových podlah před litím stěrky	m ²	43,0	20,7	889,7 Kč	0,00000	0,000		0,000
55	776111311	Vysátí podkladu povlakových podlah	m ²	43,0	8,0	343,8 Kč	0,00000	0,000		0,000
56	776141111	Stěrka podlahová nivelační pro vyrovnání podkladu povlakových podlah pevnosti 20 MPa tl do 3 mm	m ²	43,0	182,0	7 822,2 Kč	0,00455	0,196		

Investor : Městská část Praha - Dáblice										
Stavební část										
pol.č.	kod	popis	mj	počet	cena / MJ	Celkem	tun/mj	Hmotnost	tun/mj	suť Celkem
57	776231111sr	Lepení lamel a čtverců z vinylu standardním lepidlem	m ²	43,0	291,0	12 506,9 Kč	0,00030	0,013		0,000
58	GEF.GERMIAEL7	podlaha vinylová antistatická tl 2mm, hm 3100g/m2, Mipolam Affinity EL7	m ²	45,1	419,3	18 922,2 Kč	0,00320	0,144		
59	776411112	Montáž obvodových soklíků výšky do 100 mm	m	44,7	108,5	4 850,0 Kč	0,00003	0,001		0,000
60		(4,11+4,42+3,11+4,19+2,31+4,18+0,25+2,06+1,12)*2-0,8*7-0,6*2								
61	26411008	lišta soklová PVC 16x80mm	m	46,9	60,0	2 816,1 Kč	0,00010	0,005		
62	770991121	Základní čištění nově položených podlahovin vysátím a setřením vlhkým mopem	m ²	43,0	59,2	2 544,4 Kč	0,00000	0,000		0,000
63	998776102	Přesun hmot tonážní pro podlahy povlakové v objektech v přes 6 do 12 m	t	0,36	722,0	260,1 Kč	0,00000	0,000		0,000

781: Obklady

						62 204,5 Kč	0,545	0,000		
64	781121011	Nátěr penetrační na stěnu	m ²	25,9	47,5	1 228,2 Kč	0,0003	0,008		0,000
65	781474115	Montáž obkladů vnitřních keramických hladkých přes 22 do 25 ks/m2 lepených flexibilním lepidlem	m ²	25,9	816,0	21 099,3 Kč	0,0052	0,134		0,000
66	59761039	obklad keramický hladký přes 22 do 25ks/m2	m ²	27,4	494,0	13 539,8 Kč	0,0126	0,345		0,000
67	781131112	Izolace pod obklad nátěrem nebo stěrkou ve dvou vrstvách	m ²	27,4	597,0	16 362,8 Kč	0,0015	0,041		0,000
68	781492251	Montáž profilů ukončovacích lepených flexibilním cementovým lepidlem	m	32,3	187,0	6 040,1 Kč	0,00018	0,006		0,000
69	59054122	profil ukončovací pro vnější hrany obkladů hliník matně eloxovaný 8x2500mm	m	33,9	90,0	3 052,4 Kč	0,00026	0,009		0,000
70	781495141	Průnik obkladem kruhový do DN 30	kus	3,0	77,4	232,2 Kč	0,0003	0,001		0,000
71	781495142	Průnik obkladem kruhový přes DN 30 do DN 90	kus	3,0	85,4	256,2 Kč	0,0003	0,001		
72	998781102	Přesun hmot tonážní pro obklady keramické v obj v přes 6 do 12 m	t	0,545	722,0	393,6 Kč		0,000		0,000

783 Nátěry

						10 854,0 Kč	0,000	0,000		
73	783324101	Základní jednonásobný akrylátový nátěr zámečnických konstrukcí	m ²	7,4	147,0	1 087,8 Kč		0,000		0,000
74	zárubně	0,25*(0,8*4+2,1*2*6+0,6*2)								

Investor : Městská část Praha - Dáblice

Stavební část

pol.č.	kod	popis	mj	počet	cena / MJ	Celkem	tun/mj	Hmotnost	tun/mj	sut' Celkem
75	783325101	Mezinátěr jednonásobný akrylátový mezinátěr zámečnických konstrukcí	m ²	7,4	147,0	1 087,8 Kč		0,000		0,000
76	783327101	Krycí jednonásobný akrylátový nátěr zámečnických konstrukcí	m ²	7,4	160,2	1 185,5 Kč		0,000		0,000
77	783306801	Odstranění nátěru ze zámečnických konstrukcí obroušením	m ²	7,4	142,9					
78	783606814	Odstranění nátěrů z článkových otopných těles okartáčováním	m ²	5,8	33,7	194,1 Kč		0,000		0,000
79	783601421	Ometení článkových otopných těles před provedením nátěru	m ²	5,8	8,45	48,7 Kč		0,000		0,000
80	783624111	Základní jednonásobný akrylátový nátěr článkových otopných těles	m ²	5,8	147,0	846,7 Kč		0,000		0,000
81	783627117	Krycí dvojnásobný akrylátový nátěr článkových otopných těles	m ²	5,8	294,0	1 693,4 Kč		0,000		0,000
82	783624551	Základní jednonásobný akrylátový nátěr potrubí DN do 50 mm	m	25,0	59,4	1 485,0 Kč		0,000		0,000
83	783627632	Krycí dvojnásobný akrylátový tepelně odolný nátěr potrubí přes DN 50 do DN 100 mm	m	25,0	112,0	2 800,0 Kč		0,000		0,000
84	783606864	Odstranění nátěrů z potrubí DN do 50 mm okartáčováním	m	25,0	9,0	225,0 Kč		0,000		0,000

784: Malby

29 938,8 Kč

0,000

0,034

85	784211117	Dvojnásobné bílé malby ze směsi za mokra velmi dobře otěruvzdorných výšky do 3,80 m	m2	225,10	69,1	15 554,7 Kč	—	0,000		0,000
86	784181101	Základní akrylátová jednonásobná penetrace podkladu v místnostech výšky do 3,80m	m2	225,10	25,9	5 830,2 Kč	—	0,000		0,000
87	784111011	Obroušení podkladu omítnutého v místnostech v do 3,80 m	m2	225,10	38,0	8 553,9 Kč	—	0,000	0,00015	0,034



Položkový rozpočet

Zakázka: **Rekonstrukce bytu Legionářů 88/51,2np**

Objednatel: IČ:
 DIČ:

Zhotovitel: **IRIS ŠPANIHEL s.r.o.** IČ: **29015138**
U Červeného mlýnku 1073/3 DIČ: **CZ29015138**
182 00 Praha 8, Ďáblice

Vypracoval:

Rozpis ceny			Celkem
HSV			97 403,48
PSV			126 416,00
MON			159 500,00
Vedlejší náklady			30 000,00
Ostatní náklady			0,00
Celkem			413 319,48

Rekapitulace daní

Základ pro sníženou DPH	12 %	413 319,48 CZK
Snížená DPH	12 %	49 598,34 CZK
Základ pro základní DPH	21 %	0,00 CZK
Základní DPH	21 %	0,00 CZK
Zaokrouhlení		0,00 CZK

Cena celkem s DPH **462 917,82 CZK**

v

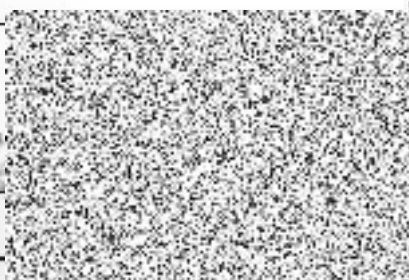

dne

14.03.2025

Za objednatele

Rekapitulace dílů

Číslo	Název	Typ dílu			Celkem
	Svislé a kompletní konstrukce	HSV			10 547,82
0	Úpravy povrchů, omítky	HSV			19 750,04
1	Úpravy povrchů vnitřní	HSV			18 346,00
3	Podlahy a podlahové konstrukce	HSV			26 997,30
4	Výplně otvorů	HSV			2 810,00
6	Bourání konstrukcí	HSV			1 995,92
7	Prorážení otvorů	HSV			13 202,00
9	Staveništní přesun hmot	HSV			3 754,40
21	Vnitřní kanalizace	PSV			27 706,00
22	Vnitřní vodovod	PSV			51 358,00
25	Zařizovací předměty	PSV			31 787,00
33	Rozvod potrubí	PSV			9 520,00
35	Otopná tělesa	PSV			6 045,00
121	Elektromontáže	MON			156 000,00
165	Elektroinstalace	MON			3 500,00
N	Vedlejší náklady	VN			30 000,00
Celková cena celkem					413 319,48

Položkový rozpočet

S:	Rekonstrukce bytu Legionářů 88/51,2np
----	---------------------------------------

P.č.	Číslo položky	Název položky	MJ	množství	cena / MJ	Celkem
Díl:	3	Svislé a kompletní konstrukce				10 547,82
1	310239211RT2	Zazdívká otvorů ve zdivu cihlami na MVC, s použitím suché maltové směsi	m3	0,56700	8 340,00	4 728,78
2	346244311R00	Obezdvíky van a WC nádržek z desek Ytong tl. 50 mm	m2	1,02000	786,00	801,72
3	342941111R00	Připojení příček ke stáv.konstr. kotvou na hmožd.	m	5,20000	160,00	832,00
4	342241112R00	Příčky z tvárnice Profiblok na maltu vápenocementovou, tl. 80 mm	m2	3,43200	1 010,00	3 466,32
5	317120010RAB	Osazení překladů prefa, otvor šířky do 105 cm, včetně dodávky RZP 7/10 119 x 11,5 x 19	kus	1,00000	719,00	719,00
Díl:	60	Úpravy povrchů, omítky				19 750,04
6	602012102R00	Postřík cementový Hasit 610 ručně	m2	36,44400	82,70	3 013,92
7	602012112RT3	Omítka jádrová Hasit 650 ručně, tloušťka vrstvy 15 mm	m2	36,44400	354,00	12 901,18
8	602012142RU3	Štuk vnitřní Hasit 160 ručn, 2x nanášený, celková tloušťka vrstvy 3 mm	m2	13,04400	294,00	3 834,94
Díl:	61	Úpravy povrchů vnitřní				18 346,00
9	612403380R00	Hrubá výplň rýh ve stěnách do 3x3 cm maltou ze SMS, začištěn finálním tmelem	m	120,00000	128,20	15 384,00
10	612403382R00	Hrubá výplň rýh ve stěnách do 5x5 cm maltou ze SMS, začištěn finálním tmelem	m	10,00000	149,70	1 497,00
11	612409991RT2	Začištění omítek kolem oken,dveří apod., s použitím suché maltové směsi	m	10,00000	146,50	1 465,00
Díl:	63	Podlahy a podlahové konstrukce				26 997,30
12	632415120R00	Potěr Morfico samonivelační ručně tl. 20 mm	m2	30,30000	891,00	26 997,30
Díl:	64	Výplně otvorů				2 810,00
13	642942111RT2	Osazení zárubní dveřních ocelových, pl. do 2,5 m2, včetně dodávky zárubně 600 x 1970 x 100 mm	kus	1,00000	2 810,00	2 810,00
Díl:	96	Bourání konstrukcí				1 995,92
14	962031116R00	Bourání příček z cihel pálených plných tl. 140 mm	m2	6,81200	293,00	1 995,92
Díl:	97	Prorážení otvorů				13 202,00
15	979990101R00	Poplatek za uložení směsi betonu a cihel skupina 170101 a 170102	t	3,00000	1 725,00	5 175,00
16	979990162R00	Poplatek za uložení suti - dřevo+sklo, skupina odpadu 170904	t	0,50000	4 000,00	2 000,00
17	979011211R00	Svislá doprava suti a vybour. hmot za 2.NP nošením	t	3,50000	817,00	2 859,50
18	979081111R00	Odvoz suti a vybour. hmot na skládku do 1 km	t	3,50000	271,50	950,25
19	979081121R00	Příplatek k odvozu za každý další 1 km	t	35,00000	25,00	875,00
20	979082111R00	Vnitrostaveništní doprava suti do 10 m	t	3,50000	383,50	1 342,25
Díl:	99	Staveništní přesun hmot				3 754,40
21	998011001R00	Přesun hmot pro budovy zděné výšky do 6 m	t	5,20000	722,00	3 754,40
Díl:	721	Vnitřní kanalizace				27 706,00
22	721176101R00	Rozvody vnitřní kanalizace-koupelna,wc,kuchyně Hrubé rozvody kanalizacem od stoupačky pro kombi wc, koupelnu-vana, umyvadlo, pračka, kuchyně-dřez,myčka	soubor	1,00000	24 936,00	24 936,00
23	721290111R00	Zkouška těsnosti kanalizace vodou DN 125 mm	soubor	1,00000	1 270,00	1 270,00
24	721171808R00	Demontáž potrubí z PVC do D 114 mm	kompl	1,00000	1 500,00	1 500,00
Díl:	722	Vnitřní vodovod				51 358,00
25	722171211R00	Potrubí plastové PE-HD vodovodní, D 20 x 2,0 mm	soubor	1,00000	47 688,00	47 688,00
26	722280106R00	Tlaková zkouška vodovodního potrubí DN 32 mm	soubor	1,00000	850,00	850,00
27	722290234R00	Proplach a dezinfekce vodovodního potrubí DN 80 mm	soubor	1,00000	1 050,00	1 050,00
28	722130801R00	Demontáž potrubí ocelových závitových, DN 25 mm	kopl	1,00000	1 770,00	1 770,00
Díl:	725	Zařizovací předměty				31 787,00
29	725013161R00	Klozet kombi LYRA Plus, nádrž s armaturou, odpad šikmý	soubor	1,00000	6 745,00	6 745,00
30	725017123R00	Umyvadlo na šrouby CUBITO, 600 x 450 mm, bílé	soubor	1,00000	3 725,00	3 725,00
31	725224138R00	Vana ocelová se zápachovou uzávěrkou, dl. 1700 mm	soubor	1,00000	5 710,00	5 710,00
32	725860432R00	Uzávěr zpětný pro myčky HL 3, G 1"	kus	1,00000	517,00	517,00
33	725869121R00	Montáž uzávěrek zápachových umyvadlových, D 32 mm	kus	1,00000	184,00	184,00

34	725869204R00	Montáž uzavěrek zápachových dřezových jednoduchých, D 40 mm	kus	1,00000	184,00	184,00
35	725860188R00	Sifon pračkový HL440, D 40/50 mm	kus	1,00000	658,00	658,00
36	725860190R00	Sifon vanový PP HL500, D 40,50 mm	kus	1,00000	507,00	507,00
37	725860213R00	Sifon umyvadlový HL132, D 32/40 mm	kus	1,00000	428,50	428,50
38	725860201RT1	Sifon dřezový HL100, 6/4", s přípojkou pro myčku, pračku, zpětná klapka, D 40, 50 mm, kulový kloub na odtoku	kus	1,00000	566,00	566,00
39	725814102R00	Ventil rohový IVAR.PARSEK DN 15 mm x DN 10 mm	soubor	3,00000	321,50	964,50
40	725814121R00	Ventil kombinovaný IVAR.ART.250 DN 15 mm x (DN 20 + DN 10)	soubor	1,00000	719,00	719,00
41	725814125R00	Ventil pračkový IVAR.70370 DN 20 mm	soubor	1,00000	814,00	814,00
42	725229101R00	Montáž van litinových se zápachovou uzavěrkou	soubor	1,00000	2 085,00	2 085,00
43	725823121R00	Baterie umyvadlová stojánková ruční, včetně otvírání odpadu	kus	1,00000	2 615,00	2 615,00
44	725835111RT1	Baterie vanová nástěnná ruční, bez příslušenství, standardní	soubor	1,00000	2 750,00	2 750,00
45	725823121RT1	Baterie dřezová stojánková ruční, standardní	kus	1,00000	2 615,00	2 615,00
Díl: 733		Rozvod potrubí				9 520,00
46	733123911R00	Úprava rozvodů topení , pro připojení koupelnového trubkového tělesa	soubor	1,00000	9 520,00	9 520,00
Díl: 735		Otopná tělesa				6 045,00
47	735171331R00	Těleso trubkové Koralux Linear Classic-M KLCM, v. 1500 mm, dl. 600 mm	kus	1,00000	4 635,00	4 635,00
48	735151811R00	Demontáž otopných těles panelových jednořadých, délky do 1500 mm	kus	1,00000	141,00	141,00
49	735494811R00	Vypuštění vody ze systému, opětovné natlakování systému	soubor	1,00000	1 269,00	1 269,00
Díl: M21		Elektromontáže				156 000,00
50	210840001R00	Kompletní dodávka elektrorozvodů Dodávka elektrorozvodů-silnoproud příprava pro slaboproud do obývacího pokoje dodávka přístrojů dodávka a montáž bytové rozvodnice připojení přístrojů v kuch. lince	soubor	1,00000	156 000,00	156 000,00
Díl: M65		Elektroinstalace				3 500,00
51	650516811R00	Revize elektrorozvodů	soubor	1,00000	3 500,00	3 500,00
Díl: VN		Vedlejší náklady				30 000,00
52	005122020R	Silniční provoz	Soubor	1,00000	25 000,00	25 000,00
53	005124010R	Koordinační činnost	Soubor	1,00000	5 000,00	5 000,00