

| VÝKAZ DOSAVADNÍHO A NOVÉHO STAVU ÚDAJŮ KATASTRU NEMOVITOSTÍ |                |    |                |                                  |                |                |   |                           |                          |  |             |     |                  |    |    |
|---|----------------|----|----------------|----------------------------------|----------------|----------------|---|---------------------------|--------------------------|--|-------------|-----|------------------|----|----|
| Dosavadní stav  |                |    |                | Nový stav                        |                |                |   |                           |                          |  |             |     |                  |    |    |
| Označení pozemku<br>parc. číslem                            | Výměra parcely |    | Druh pozemku   | Označení pozemku<br>parc. číslem | Výměra parcely |                | Druh pozemku  | Typ stavby                | Zpós.<br>určení<br>výměr | Porovnání se stavem evidence právních vztahů |             |     |                  |    |    |
|   | ha             | m² | Způsob využití |                                  | Způsob využití | Způsob využití | Díl přechází z pozemku<br>označeného v<br>katastru<br>nemovitostí | dřívejší poz.<br>evidenci |                          | Číslo listu<br>vlastnictví                   | Výměra dílu |     | Označení<br>dílu |    |    |
|   |                |    |                |                                  | ha             | m²             |   |                           |                          |  |             |     |                  | ha | m² |
| 1698/2  |                |    |                |                                  |                |                |   |                           |                          | 1698/2                                       |             | 860 |                  |    |    |
| 1699/2  |                |    |                |                                  |                |                |   |                           |                          | 1699/2                                       |             | 766 |                  |    |    |
| 1729/249  |                |    |                |                                  |                |                |   |                           |                          | 1729/249                                     |             | 766 |                  |    |    |

Oprávněný : PREdistribuce, a.s., Svornosti 3199/19a, Praha 5

Druh věcného břemene : Právo užívání pozemku a právo vstupu na pozemek za účelem údržby a oprav stavby

|   |  |   |  |   |  |
|---|--|---|--|---|--|
| <b>GEOMETRICKÝ PLÁN</b><br><b>pro</b><br>vymezení rozsahu věcného břemene k číslu pozemku   |  | Geometrický plán ověřil úředně oprávněný zeměměřický inženýr:   |  | Stejnopis ověřil úředně oprávněný zeměměřický inženýr:                                |  |
| Jméno, příjmení:  |  | Jméno, příjmení:  |  | Jméno, příjmení:  |  |
| Číslo položky seznamu úředně oprávněných zeměměřických inženýrů:  |  | 132/1995  |  | Číslo položky seznamu úředně oprávněných zeměměřických inženýrů:                      |  |
| Dne: 14.3.2023  |  | Číslo: 48/2023  |  | Dne: 17.3.2023  |  |
| Náležitosti a přesnosti odpovídá právním předpisům.   |  | Tento stejnopis odpovídá geometrickému plánu v elektronické podobě uloženému v dokumentaci katastrálního úřadu. |  | Tento stejnopis odpovídá geometrickému plánu v listinné podobě.                       |  |
| Vyhotovitel: Geodetická kancelář Nedoma & Rezník s.r.o. Plukovníka Mráze 1425/1 102 00 Praha 10 – Hostivař  |  | Katastrální úřad souhlasí s označováním parcel.   |  | Ověření stejnopisu geometrického plánu v listinné podobě.                             |  |
| Číslo plánu: 1981-57/2023   |  |                              |  |  |  |
| Okres: ---  |  | KU pro Hlavní město Prahu   |  |   |  |
| Obec: Praha   |  | PGP 1041/2023-101   |  |   |  |
| Kat. území: Ďáblice   |  | 2023.03.17 09:25:29 +01'00'   |  |   |  |
| Mopový list: Kralupy nad Vltavou 4-8/14   |  |   |  |   |  |
| Dosavadním vlastníkům pozemků byla poskytnuta možnost seznámit se v terénu s průběhem navrhovaných nových hranic, které byly označeny předepsaným způsobem: |  |   |  |   |  |
| ---   |  |   |  |   |  |

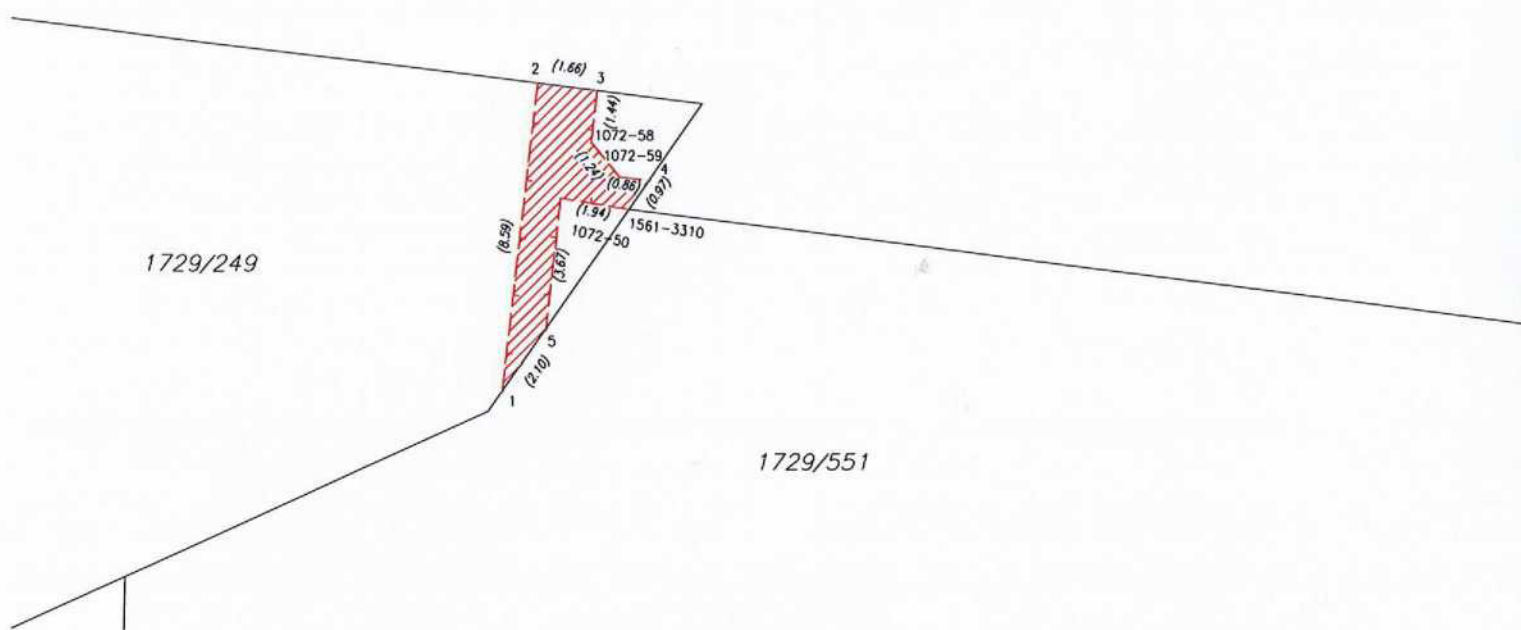
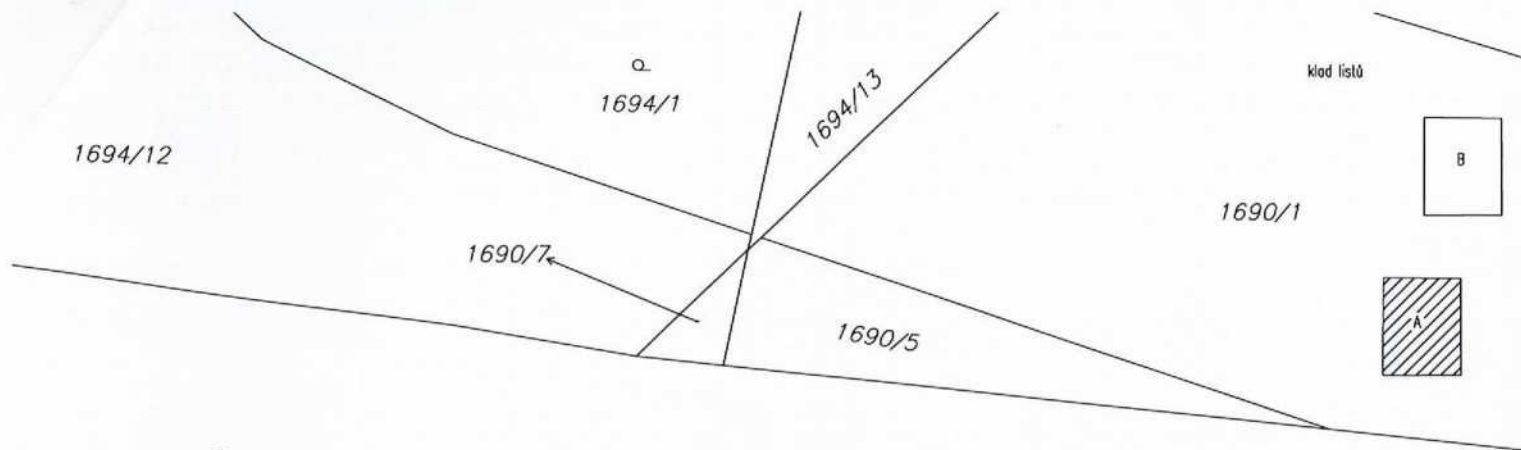

Seznam souřadnic (S-JTSK)

| Číslo bodu | Souřadnice pro zápis do KN |            |         |  | Poznámka |
|------------|----------------------------|------------|---------|--|----------|
|            | Y                          | X          | kód kv. |  |          |
| 1072-50    | 736656.66                  | 1036995.19 | 3       |  | bod VB   |
| 1072-58    | 736655.82                  | 1036993.65 | 3       |  | bod VB   |
| 1072-59    | 736655.03                  | 1036994.60 | 3       |  | bod VB   |
| 1561-3310  | 736654.74                  | 1036995.50 | 3       |  | bod VB   |
| 1          | 736658.28                  | 1037000.56 | 3       |  | bod VB   |
| 2          | 736657.31                  | 1036992.02 | 3       |  | bod VB   |
| 3          | 736655.66                  | 1036992.22 | 3       |  | bod VB   |
| 4          | 736654.18                  | 1036994.71 | 3       |  | bod VB   |
| 5          | 736657.08                  | 1036998.84 | 3       |  | bod VB   |

1729/133



## Seznam souřadnic (S-JTSK)

## Souřadnice pro zpis do KN

| Číslo bodu | Y         | X          | kód kv. | Poznámka |
|------------|-----------|------------|---------|----------|
| 1072-21    | 736613.95 | 1036736.94 | 3       | bod VB   |
| 1072-22    | 736613.06 | 1036737.48 | 3       | bod VB   |
| 1072-24    | 736619.65 | 1036743.46 | 3       | bod VB   |
| 6          | 736613.90 | 1036736.76 | 6       | bod VB   |
| 7          | 736612.90 | 1036736.92 | 6       | bod VB   |
| 8          | 736613.28 | 1036734.57 | 6       | bod VB   |
| 9          | 736612.30 | 1036734.76 | 6       | bod VB   |
| 10         | 736619.18 | 1036741.51 | 6       | bod VB   |

