

VÝKAZ DOSAVADNÍHO A NOVÉHO STAVU ÚDAJŮ KATASTRU NEMOVITOSTÍ																	
Dosavadní stav				Nový stav													
Označení pozemku parc. číslem	Výměra parcely		Druh pozemku	Označení pozemku parc. číslem	Výměra parcely		Druh pozemku	Typ stavby	Způsob využití	Způsob využití	Způsob využití	Porovnání se stavem evidence právních vztahů					
			Způsob využití									Díl přechází z pozemku označeného v		Číslo listu vlastnictví	Výměra dílu		Označení dílu
	ha	m ²	ha		m ²	katastru nemovitostí						dřívější poz. evidenci	ha		m ²		
180/3												180/3		860			

Druh věcného břemene: Právo užívání pozemku a právo vstupu na pozemek za účelem údržby a oprav stavby

Oprávněný: PREdistribuce, a.s.

GEOMETRICKÝ PLÁN pro vymezení rozsahu věcného břemene k části pozemku		Geometrický plán ověřil autorizovaný zeměměřický inženýr:		Stejnopis ověřil autorizovaný zeměměřický inženýr:	
		Jméno, příjmení	Ing. 	Jméno, příjmení	Ing. 
		Číslo položky rejstříku autorizovaných zeměměřických inženýrů	2650/2013	Číslo položky rejstříku autorizovaných zeměměřických inženýrů	2650/2013
		Dne: 4. února 2026	Číslo 76/2026	Dne: 9.2.2026	Číslo 77/2026
		Náležitosti a přesnosti odpovídá právním předpisům.		Tento stejnopis odpovídá geometrickému plánu v elektronické podobě uloženému v dokumentaci katastrálního úřadu.	
Vyhotovitel: Geodetický servis Praha, s.r.o. Hostivařská 210/29 102 00 Praha 10 tel: 274 012 393		Katastrální úřad souhlasí s očišlováním parcel.		Ověření stejnopisu geometrického plánu v listinné podobě.	
Číslo plánu: 2087-874/2025		 Katastrální úřad pro hlavní město Prahu Katastrální pracoviště Praha PGP-511/2026-101 2026.02.09 08:41:46 +01'00'			
Okres:					
Obec: Praha					
Kat. území: Ďáblice					
Mapový list: Kralupy nad Vltavou 4-8/31					
Dosavadním vlastníkům pozemků byla poskytnuta možnost seznámit se s terénem a průběhem navrhovaných nových hranic, které byly označeny předepsaným způsobem.					

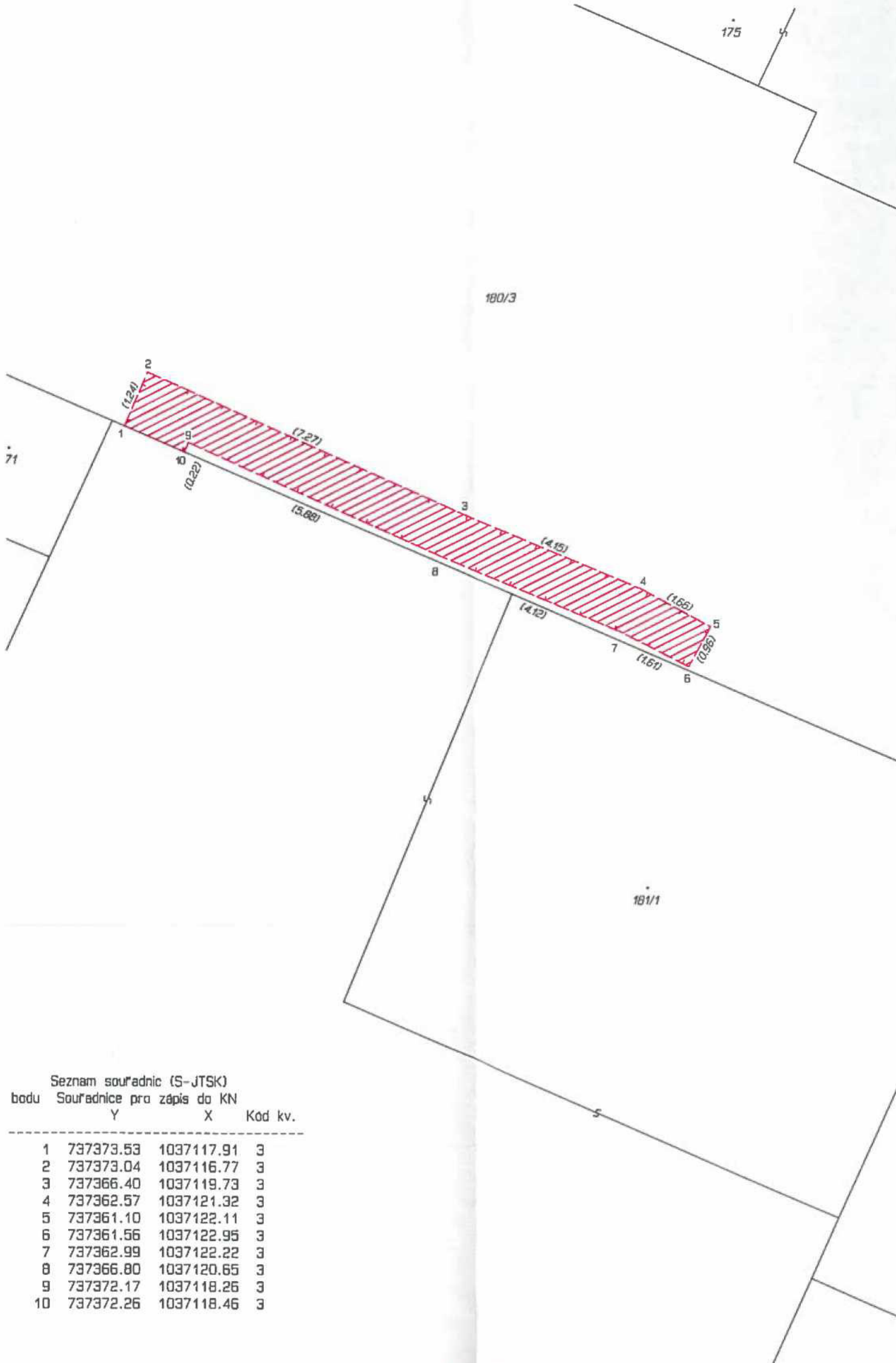

Seznam souřadnic (S-JTSK)

bodu	Souřadnice pro zápis do KN		Kód kv.
	Y	X	
1	737373.53	1037117.91	3
2	737373.04	1037116.77	3
3	737366.40	1037119.73	3
4	737362.57	1037121.32	3
5	737361.10	1037122.11	3
6	737361.56	1037122.95	3
7	737362.99	1037122.22	3
8	737366.80	1037120.65	3
9	737372.17	1037118.26	3
10	737372.26	1037118.46	3