



# VÝKAZ ZISKU A ZTRÁTY

příspěvkové organizace

(v Kč, s přesností na dvě desetinná místa)

Období: **12 / 2025**

IČO: **70930716**

Název: **Základní škola a mateřská škola, Praha 8 - Ďáblice, U Parkánu 17**

Sestavená k rozvahovému dni 31. prosinci 2025

## Sídlo účetní jednotky

ulice, č.p. **U Parkánu 17/11**  
obec **Praha**  
PSČ, pošta **18200**

## Místo podnikání

ulice, č.p.  
obec  
PSČ, pošta

## Údaje o organizaci

identifikační číslo **70930716**  
právní forma **příspěvková organizace**  
zřizovatel **MČ Praha - Ďáblice**

## Předmět podnikání

hlavní činnost **vzdělávání**  
vedlejší činnost  
CZ-NACE

## Kontaktní údaje

telefon  
fax  
e-mail  
WWW stránky

## Razítko účetní jednotky

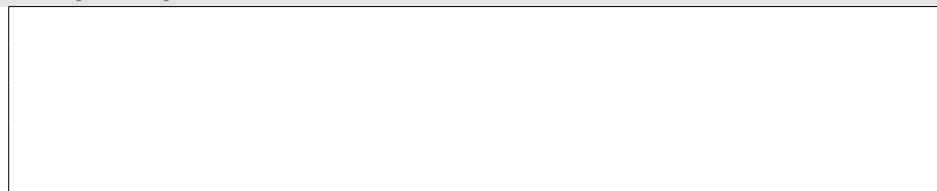

## Osoba odpovědná za účetnictví

Ing.   
Podpisový záznam osoby odpovědné  
za správnost údajů



## Statutární zástupce

Mgr. Bc. Josef Buchal  
Podpisový záznam statutárního  
orgánu

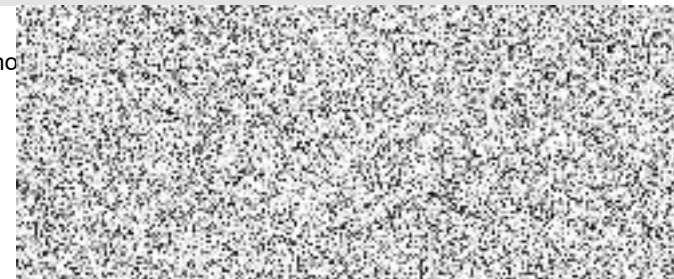

Okamžik sestavení (datum, čas): 26.02.2026, 9h55m58s

Číslo položky	Název položky	Syntetický účet	Běžné období		Minulé období	
			Hlavní činnost 1	Hospodářská činnost 2	Hlavní činnost 3	Hospodářská činnost 4

<b>A. Náklady celkem</b>			<b>78 721 316,89</b>	<b>785 590,67</b>	<b>75 363 639,69</b>	<b>919 662,80</b>
--------------------------	--	--	----------------------	-------------------	----------------------	-------------------

<b>I. Náklady z činnosti</b>			<b>78 721 316,89</b>	<b>785 590,67</b>	<b>75 363 639,69</b>	<b>919 662,80</b>
1. Spotřeba materiálu	501		5 367 107,29	251 434,07	5 379 566,04	180 099,36
2. Spotřeba energie	502		3 140 842,30	264 272,65	3 338 789,94	266 455,00
3. Spotřeba jiných neskladovatelných dodávek	503					
4. Prodané zboží	504			28 266,95		42 105,91
5. Aktivace dlouhodobého majetku	506					
6. Aktivace oběžného majetku	507					
7. Změna stavu zásob vlastní výroby	508					
8. Opravy a udržování	511		648 871,92		301 759,73	79 783,50
9. Cestovné	512		47 594,00		32 821,00	
10. Náklady na reprezentaci	513		2 730,17		229,00	7 079,07
11. Aktivace vnitroorganizačních služeb	516					
12. Ostatní služby	518		2 673 735,39	23 280,00	2 503 756,32	142 819,00
13. Mzdové náklady	521		48 082 077,00	189 350,00	45 322 771,00	193 846,00
14. Zákonné sociální pojištění	524		15 835 478,00	20 990,00	15 005 531,00	6 395,00
15. Jiné sociální pojištění	525		195 844,72		182 924,79	186,16
16. Zákonné sociální náklady	527		841 160,13	621,00	742 112,75	187,80
17. Jiné sociální náklady	528					
18. Daň silniční	531					
19. Daň z nemovitostí	532					
20. Jiné daně a poplatky	538		49 135,00		48 491,00	
22. Smluvní pokuty a úroky z prodlení	541					
23. Jiné pokuty a penále	542					
24. Dary a jiná bezúplatná předání	543					
25. Prodaný materiál	544					
26. Manka a škody	547					
27. Tvorba fondů	548					
28. Odpisy dlouhodobého majetku	551		610 847,77		901 213,72	
29. Prodaný dlouhodobý nehmotný majetek	552					
30. Prodaný dlouhodobý hmotný majetek	553					
31. Prodané pozemky	554					
32. Tvorba a zúčtování rezerv	555					
33. Tvorba a zúčtování opravných položek	556					
34. Náklady z vyřazených pohledávek	557					
35. Náklady z drobného dlouhodobého majetku	558		1 170 662,25	7 376,00	1 537 985,75	

Číslo položky	Název položky	Syntetický účet	Běžné období		Minulé období	
			Hlavní činnost 1	Hospodářská činnost 2	Hlavní činnost 3	Hospodářská činnost 4
36.	Ostatní náklady z činnosti	549	55 230,95		65 687,65	706,00
<b>II. Finanční náklady</b>						
1.	Prodané cenné papíry a podíly	561				
2.	Úroky	562				
3.	Kurzové ztráty	563				
4.	Náklady z přecenění reálnou hodnotou	564				
5.	Ostatní finanční náklady	569				
<b>III. Náklady na transfery</b>						
1.	Náklady vybraných ústřed. vlád.instit.na transfery	571				
2.	Náklady vybraných místních vlád.instit.na transfery	572				
<b>V. Daň z příjmů</b>						
1.	Daň z příjmů	591				
2.	Dodatečné odvody daně z příjmů	595				
<b>B. Výnosy celkem</b>			<b>78 721 316,89</b>	<b>1 055 879,09</b>	<b>75 363 639,69</b>	<b>1 138 993,97</b>
<b>I. Výnosy z činnosti</b>			<b>6 279 527,85</b>	<b>1 055 879,09</b>	<b>5 805 212,67</b>	<b>1 138 993,97</b>
1.	Výnosy z prodeje vlastních výrobků	601				
2.	Výnosy z prodeje služeb	602	5 997 218,01	572 082,00	5 674 855,97	675 943,83
3.	Výnosy z pronájmu	603		404 455,00		402 070,00
4.	Výnosy z prodaného zboží	604		28 278,09		42 105,14
8.	Jiné výnosy z vlastních výkonů	609				
9.	Smluvní pokuty a úroky z prodlení	641				
10.	Jiné pokuty a penále	642				
11.	Výnosy z vyřazených pohledávek	643				
12.	Výnosy z prodeje materiálu	644				
13.	Výnosy z prodeje dlouhodobého nehmotného majetku	645				
14.	Výnosy z prod.dlouhod.hmot.majetku kromě pozemků	646				
15.	Výnosy z prodeje pozemků	647				
16.	Čerpání fondů	648	227 127,65		122 346,64	
17.	Ostatní výnosy z činnosti	649	55 182,19	51 064,00	8 010,06	18 875,00
<b>II. Finanční výnosy</b>			<b>197 429,27</b>		<b>117 111,43</b>	
1.	Výnosy z prodeje cenných papírů a podílů	661				
2.	Úroky	662	197 429,27		117 111,43	

Číslo položky	Název položky	Syntetický účet	Běžné období		Minulé období	
			Hlavní činnost 1	Hospodářská činnost 2	Hlavní činnost 3	Hospodářská činnost 4
3.	Kurzové zisky	663				
4.	Výnosy z přecenění reálnou hodnotou	664				
6.	Ostatní finanční výnosy	669				
<b>IV. Výnosy z transferů</b>			<b>72 244 359,77</b>		<b>69 441 315,59</b>	
1.	Výnosy vybraných ústřed.vlád.instit.z transferů	671				
2.	Výnosy vybraných místn.vlád.instit.z transferů	672	72 244 359,77		69 441 315,59	
<b>C. Výsledek hospodaření</b>						
1.	Výsledek hospodaření před zdaněním			270 288,42		219 331,17
2.	Výsledek hospodaření běžného účetního období			270 288,42		219 331,17
* Konec sestavy *						