

VÝKAZ DOSAVADNÍHO A NOVÉHO STAVU ÚDAJŮ KATASTRU NEMOVITOSTÍ

Dosavadní stav			Nový stav											
Označení pozemku parc. číslem	Výměra parcely		Označení pozemku parc. číslem	Výměra parcely		Druh pozemku Způsob využití	Typ stavby Způsob využití	Způsob určení výměr	Porovnáni se stavem evidence právních vztahů					
	ha	m ²		Způsob využití	Způsob využití				Díl přechází z pozemku katastru nemovitostí	Díl přechází z poz. evidenci	Číslo listu vlastnictví	Výměra dílu		Označení dílu
									ha	m ²				
1548/21												893		
1548/85												312		
1548/86												724		
1552/2												694		

Oprávněný : dle listiny

Druh věcného břemene : dle listiny

Přehled kladu GP č. 1714 - 74/2016

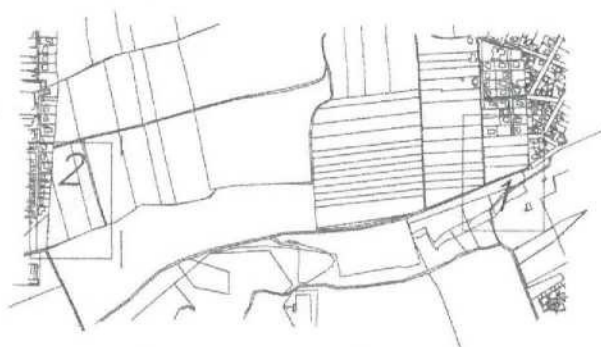

Seznam souřadnic (S-JTSK)

Č. bodu	Souřadnice pro zápis do KN			Souřadnice určené měřením		
	Y	X	kód kv.	Y	X	Poznámka
5	738380.12	1037673.87	3			věcné břemeno
6	738429.80	1037677.22	3			věcné břemeno
7	738441.71	1037674.84	3			věcné břemeno
8	738442.48	1037659.86	3			věcné břemeno
11	739462.97	1037741.54	3			věcné břemeno
12	739454.41	1037760.72	3			věcné břemeno
13	739439.27	1037758.33	8			věcné břemeno
14	739445.03	1037739.24	8			věcné břemeno
15	739469.39	1037773.30	3			věcné břemeno
16	739475.26	1037751.85	3			věcné břemeno
17	739523.25	1037818.55	3			věcné břemeno
18	739529.26	1037797.13	3			věcné břemeno
19	739564.64	1037853.31	6			věcné břemeno
20	739562.82	1037825.27	6			věcné břemeno

<p>GEOMETRICKÝ PLÁN pro vymezení rozsahu věcného břemene k části pozemku</p>	Geometrický plán ověřil úředně oprávněný zeměměřický inženýr:	
	Jméno, příjmení: Ing. [QR]	Jméno, příjmení: Ing. [QR]
	Číslo položky seznamu úředně oprávněných zeměměřických inženýrů: 67/95	Číslo položky seznamu úředně oprávněných zeměměřických inženýrů: 67/95
	Dne: 28.8.2016 Číslo: 113/2016	Dne: 14.9.2016 Číslo: 59/2016
Náležitosti a přesnosti odpovídá právním předpisům.		Tento stejnopis odpovídá geometrickému plánu v elektronické podobě uloženému v dokumentaci katastrálního úřadu.
Vyhovatel: [QR] Číslo plánu: 1714 - 74/2016 Okres: Praha Obec: Praha Kat. území: Řáblice Mapový list: Kralupy nad Vltavou 5-B/33,43	Katastrální úřad souhlasí s otiskováním parcel. KÚ pro hlavní město Prahu KP Praha PGP-3353/2016-101 2016.09.01 08:55:16 CEST	
Dosavadním vlastníkům pozemků byla poskytnuta možnost seznámit se v terénu s průběhem navrhovaných nových hranic, které byly označeny přeuspořádaným způsobem.	Ověření stejnopisu geometrického plánu v listinné podobě [QR]	

část 1



část 2

