



Žádost

o poskytnutí příspěvku na vybudování opatření k hospodaření s dešťovou vodou
pro majitele rodinných a bytových domů v katastrálním území Ďáblice

Údaje o žadateli:

Příjmení: Jméno:
 Rodné číslo: Číslo osobního dokladu (OP):
 Adresa trvalého pobytu:
 Telefon: E-mail:

MC Praha - Dablice

Doručeno 12.09.2022 15:49

Listy 5 Přílohy 1

IISV Druhý příloh

CJ 3057/2022 MCPD ZABT/FIO



mc27es832164ac

- Pozn. V případě, že nemovitost má více spoluvlastníků, musí být žádost podepsána podpisy všech ostatních spoluvlastníků.

Údaje o nemovitosti, ze které bude voda zachycována (zakroužkujte odpovídající):

Rodinný dům Bytový dům Zpevněné plochy (jiné).....

Parcelní číslo pozemku v k.ú. Ďáblice, na kterém bude umístěna akumulární nádrž k zadržování srážkové vody a právnímu vztahu k tomuto pozemku:

Adresa:

Dokládající listina: kopie výpisu z katastru nemovitostí přiložena ANO NE

Počet kusů nádrží a jejich objem v m³:

1x 5 m³

Prohlášení:

Žadatel prohlašuje, že je majitelem výše uvedené nemovitosti, uvedené v této žádosti, a splňuje podmínky poskytnutí jednorázového finančního příspěvku ve výši 20.000,- Kč (slovy: dvacet tisíc korun českých) z rozpočtu MČ Praha-Ďáblice na vybudování opatření k hospodaření s dešťovou vodou.

Žadatel bere na vědomí, že tato opatření byla stanovena dle Pravidel pro poskytování příspěvku na hospodaření s dešťovou vodou schválených usnesením Rady městské části Praha-Ďáblice č. 518/20/RMČ ze dne 30. 9. 2020, dle kterých se pro tento účel rozumí stavební a technologické práce spojené s pořízením akumulární nádrže min. objemu 3m³ k akumulaci srážkové vody ze střech domů a ze zpevněných ploch v jeho okolí. Zachycená srážková voda může být využívána pro závlaku zahrady, případně pro splachování toalet v rodinném nebo bytovém domě. Žadatel s předloženými podmínkami pro poskytnutí finančního prostředku souhlasí. Žadatel bere na vědomí, že na příspěvek není právní nárok.

V Praze dne:

5.9.2022



podpis žadatele

Přílohy:

- 1) doklad vlastnického práva k předmětné nemovitosti a pozemku (výpis z katastru nemovitostí)
- 2) Zjednodušená projektová dokumentace
- 3) Případná kopie žádosti v rámci programu Dešťovka (SFZP)
- 4) Případně – list s podpisy spoluvlastníků nemovitosti

Poučení:

Žádost je veřejnou listinou, která se archivuje. Žadatelům se doložené listiny nevracejí. S osobními údaji je nakládáno v souladu se zákonem č. 101/2000 Sb., o ochraně osobních údajů. Žadatel je seznámen s právem i povinností poskytovatele svobodně vyhledávat, přijímat, poskytovat a rozšiřovat informace, dostupné mu z jeho úřední činnosti, ve smyslu ustanovení článku 17 Listiny základních práv a svobod. Žadatel bere na vědomí úmysl a cíl poskytovatele vytvářet transparentní majetkoprávní poměry a poskytovat otevřené informace o jeho nakládání s majetkem směrem k veřejnosti. S ohledem na zákon č. 106/1999 Sb. v platném znění (o svobodném přístupu k informacím) a v souladu se zákonem č. 101/2000 Sb. v platném znění (o ochraně osobních údajů) žadatel předem výslovně souhlasí se zpracováním jeho údajů poskytovatelem. Tento souhlas je poskytován do budoucna na dobu neurčitou pro účely vnitřních potřeb poskytovatele a dále pro účely informování veřejnosti o jeho činnosti. Výslovně je poskytovateli za tímto účelem konstatován souhlas žadatele s možným zpřístupněním či zveřejněním celé této žádosti v jejím plném znění, jakož i v všech úkonech a okolnostech s touto žádostí souvisejících na oficiálních internetových stránkách poskytovatele.

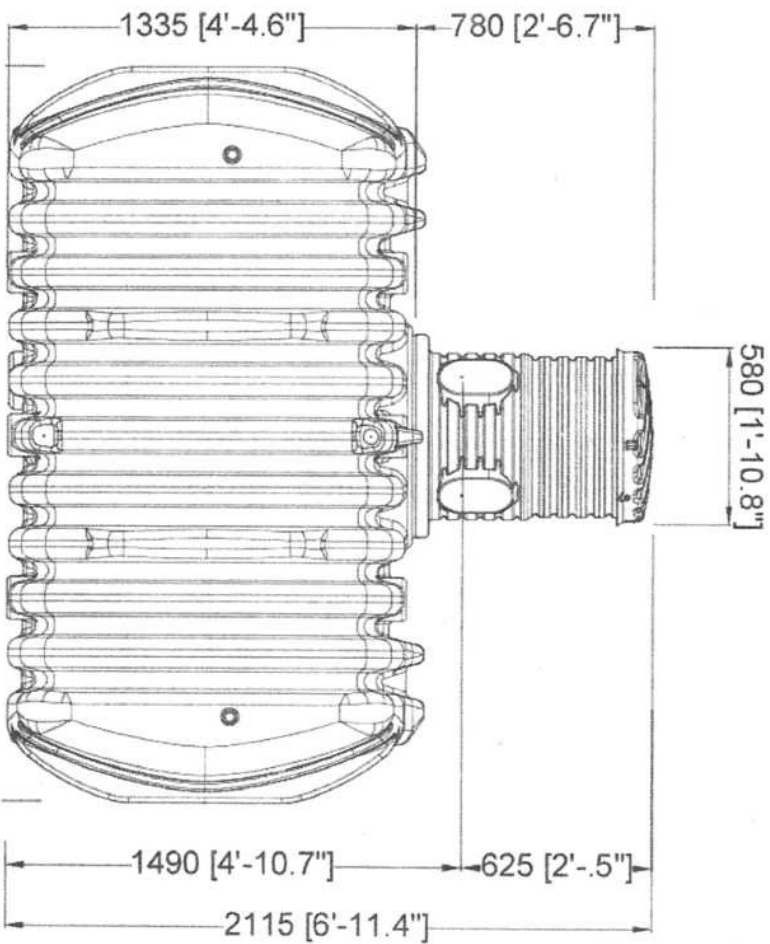
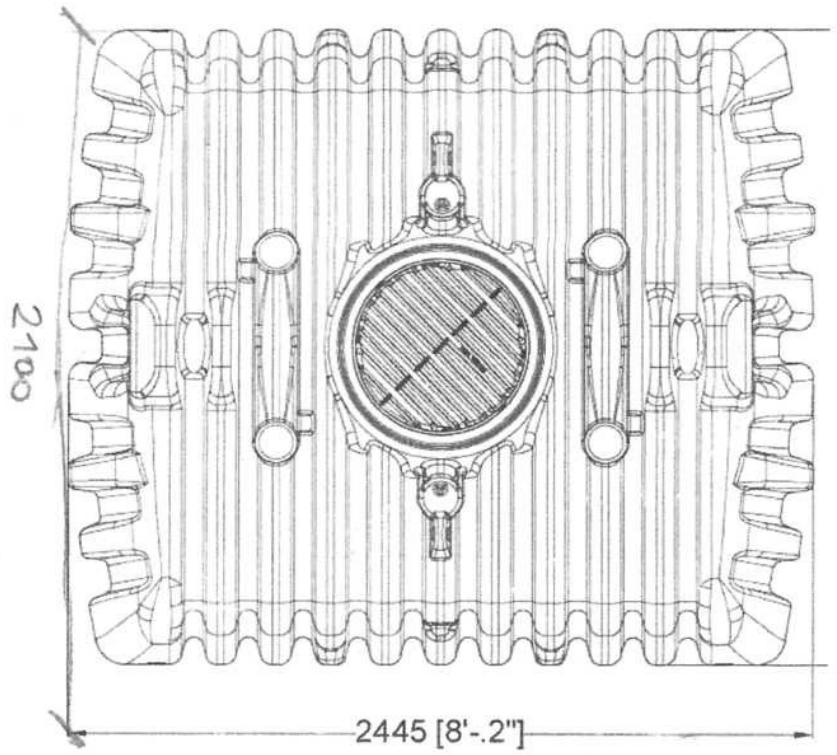
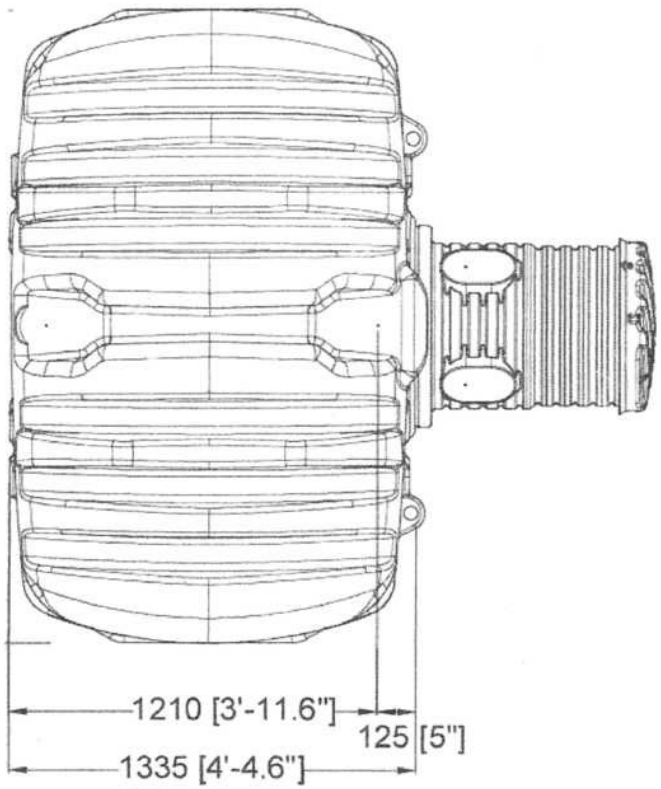

DŮM

OKAP

~~PŘÍVOD DO DŮM~~

KOŠ
VSAK.

ZALIVKA
ZAHRA

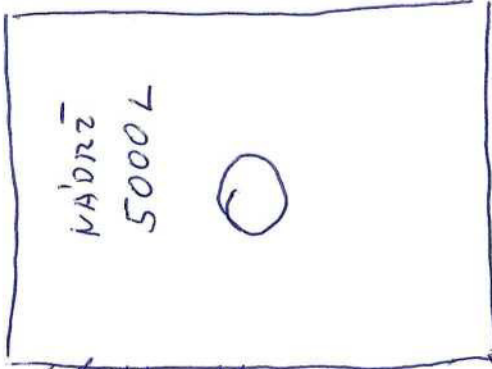

MĀDRŤ
5000 L

ZAHRA DA

MĀČRT INSTALACE



VÝPIS Z KATASTRU NEMOVITOSTÍ

k datu:27.09.2004 13:18

Okres: 3100 Hlavní město Praha

Obec: 554782 Praha

Kat.území: 730629 Dáblice

List vlastnictví: 

V kat. území jsou pozemky vedeny v jedné číselné řadě

A Vlastník, jiný oprávněný	Identifikátor	Podíl
----------------------------	---------------	-------

Vlastnické právo



B Nemovitosti

Pozemky

Parcela	Výměra[m2]	Druh pozemku	Způsob využití	Způsob ochrany
	236	zastavěná plocha a nádvoří		
	403	zahrada		zemědělský půdní fond

Budovy

Typ budovy

Číslo budovy	Způsob využití	Způsob ochrany	Na parcele

B1 Jiná práva - Bez zápisu

C Omezení vlastnického práva - Bez zápisu

D Jiné zápisy - Bez zápisu

S + KRÁTKODOBĚ

S + DLOUHODOBĚ

E Nabývací tituly a jiné podklady zápisu

S + KLIENTOVI K ÚSCHOVĚ

Listina

4/10

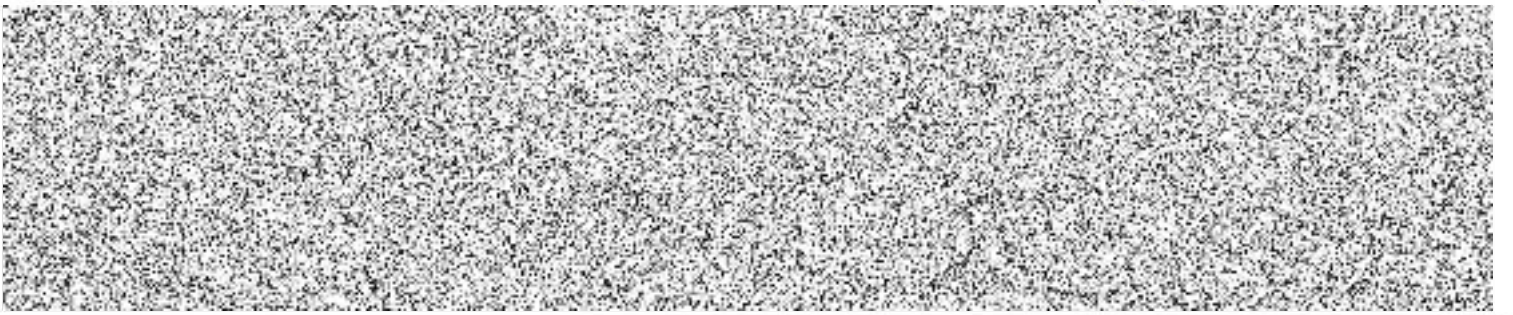

F Vztah bonitovaných půdně ekologických jednotek (BPEJ) k parcelám

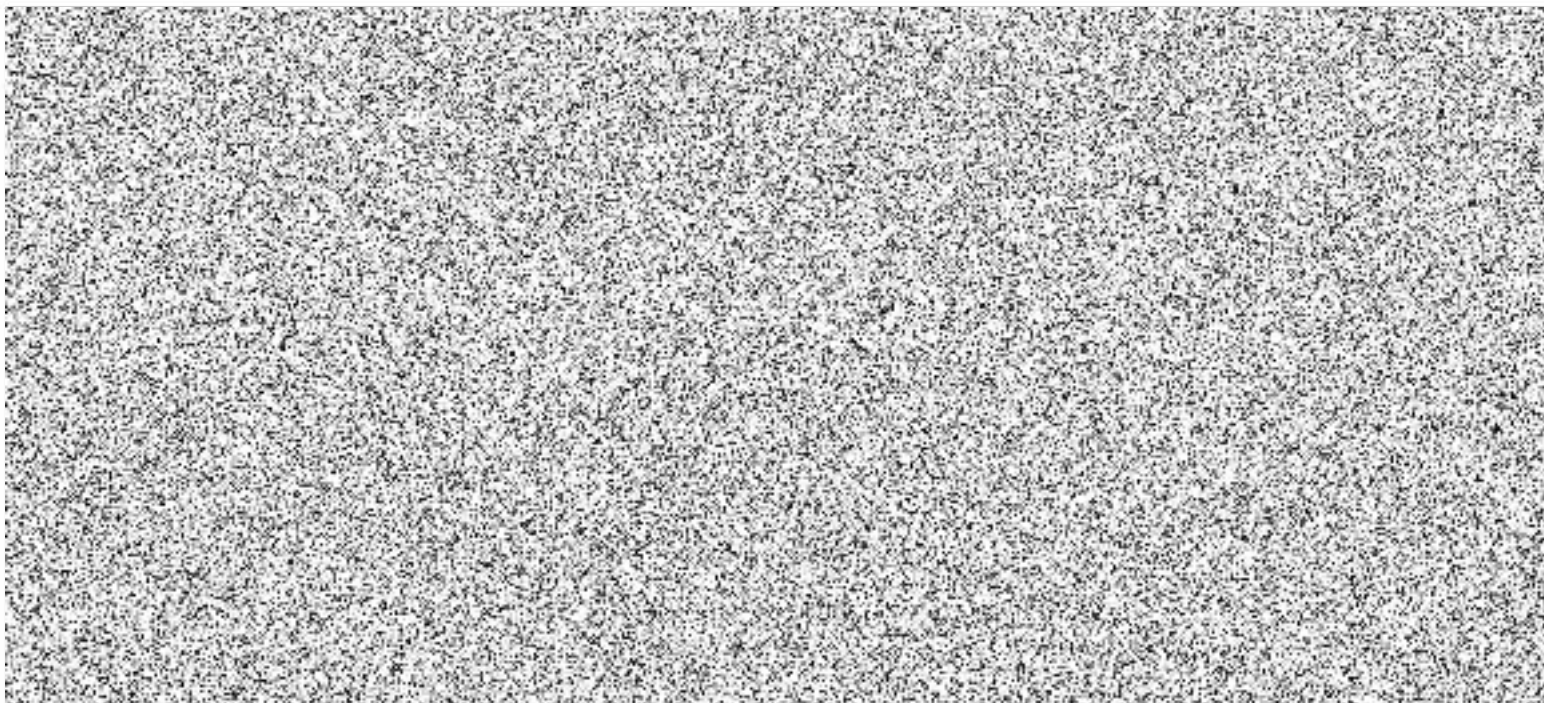

Položkový rozpočet

Název stavby: Akumulační jímka Li-Lo 5000l + vsak + vodovod zahrada + WC
 Dodatel: Aquanix, s.r.o.



Vyhotovil: Krpata
 Datum: 23.05.2022
 Nabídka: 52322

ozn.	Popis práce a dodávky	m.j.	množství m.j.	j.cena	celkem
1.	Akumulační jímka				86 931
1.1	Zemní a výkopové práce v hor. tř. 1-3	kpl	1,00	6 500	6 500
1.2	Úprava a vyrovnání základové spáry pro akumulaci nádrže	kpl	1,00	1 250	1 250
1.3	Provedení štěrkového lože do nivelety pro uložení nádrže	kpl	1,00	1 450	1 450
1.4	Štěrkový podsyp a obsyp pro nádrž, fr. 4/8mm, 8/16mm	t	14,50	550	7 975
1.5	Provedení štěrkového obsypu včetně hutnění	t	14,50	180	2 610
1.6	Akumulační nádrž Li-Lo 5000l - kompletní sada s kopulí a poklopem	ks	1,00	52 219	52 219
1.7	Montáž akumulaci nádrže Li-Lo 5000l včetně napouštění z místního zdroje	kpl	1,00	6 800	6 800
1.8	Montáž šachtové kopule a poklopu	kpl	1,00	1 350	1 350
1.9	Filtrační koš pro nádrže Li-Lo	ks	1,00	2 997	2 997
1.10	Montáž filtračního koše	kpl	1,00	950	950
1.11	Dopojení potrubí do nádrže, včetně materiálu, 1m	kpl	1,00	630	630
1.12	Zpětný zásyp výkopovou zeminou, včetně hutnění	kpl	1,00	2 200	2 200
2.	Bezpečnostní přepad - vsakovací objekt				21 319
2.1	Výkop jam a rýh pro bezpečnostní přepady v hor. tř. 1-3	kpl	1,00	4 100	4 100
2.2	Potrubí KGEM DN 110, včetně kolen	soubor	1,00	1 150	1 150
2.3	Vsakovací tunel Garantia 300l	ks	4,00	1 280	5 120
2.4	Geotextilie 300g/m2	m2	14,00	28	392
2.5	Čelo k vsakovacím tunelům	pár	1,00	582	582
2.6	Obsypový štěr, kamenivo fr. 4/8mm, 8/16mm	t	7,50	550	4 125
2.7	Montáž bezpečnostního přepadu včetně všech komponent	soubor	1,00	4 200	4 200
2.8	Zpětný zásyp pro bezpečnostní přepady	kpl	1,00	1 650	1 650
3.	Dešťová kanalizace				8 920
3.1	Provedení výkopů pro dešťovou kanalizaci	bm	10,00	160	1 600
3.2	Kanalizační potrubí KGEM DN 110	bm	10,00	145	1 450
3.3	Kanalizační kolena, odbočky KGEM DN 110	ks	4,00	55	220
3.4	Pískový obsyp kanalizace	t	7,00	350	2 450
3.5	Provedení dešťové kanalizace, včetně pískového obsypu	bm	10,00	230	2 300
3.6	Zpětný zásyp kanalizace výkopovou zeminou včetně hutnění	bm	10,00	90	900
3.7	Geiger RSK 2000 s klapkou, černý, plastový	ks	0,00	680	0
3.8	Montáž geigerů	ks	0,00	550	0
4.	Vodovod				38 763
4.1	Výkop rýh pro vodovod	bm	10,00	160	1 600
4.2	Dodávka a pokládka vodovodního potrubí PE 32	bm	20,00	55	1 100
4.3	Provedení prostupů do RD, včetně zpětné izolace	ks	2,00	1 250	2 500
4.4	Pískový obsyp vodovodu	t	1,50	350	525
4.5	Sada pro hospodaření s dešťovou vodou Raintronic (čerpadlo, řídicí jednotka, elektroventil, plovoucí sání, sonda hladiny)	ks	1,00	15 000	15 000
4.6	Vertikální membránová tlaková nádoba EDS 19l	ks	1,00	1 049	1 049
4.7	Souprava na upevnění tlakové nádoby	ks	1,00	250	250
4.8	Třístupňová filtrace s aktivním uhlím RainMaster trio	ks	1,00	2 974	2 974
4.9	Elektropráce včetně materiálu (montáž řídicí jednotky, sondy hladiny, napojení na stávající kabel, chránička, spojky, podružný mat.)	kpl	1,00	4 500	4 500
4.10	Šachta rozvodu vody Gard rain	ks	1,00	515	515
4.11	Instalatérské práce - montáž sady RainTronic + instal. materiál (potrubí, kolena, ventily)	soubor	1,00	8 650	8 650
4.12	Provedení pískového obsypu a zpětný zásyp výkopovou zeminou včetně hutnění	soubor	1,00	1 700	1 700
5.	Ostatní náklady:				21 940
5.1	Přesun materiálu v místě	%	2,00	2 940	2 940
5.2	Drobný instalační materiál, těsnící tmely, apod.	kpl	1,00	1 500	1 500
5.3	Přistavení/odstavení stavební techniky	kpl	2,00	1 250	2 500
5.4	Doprava osob	kpl	1,00	6 500	6 500
5.5	Doprava materiálů	kpl	1,00	8 500	8 500
	Cena celkem bez DPH				177 873
	DPH 15%				26 681
	Celková cena včetně DPH				204 554

Poznámky:

- zhotovitel bude v místě poskytnuta vodovodní přípojka a el. přípojka 220V
- cenová nabídka neobsahuje náklady, odvoz přebytečné výkopové zeminy a poplatek za skládku