



Městská část Praha - Ďáblice

Osinalická 1104/13
182 00 Praha 8

VÁŠ DOPIS ZNAČKY/ZE DNE

NAŠE ZNAČKA

VYŘIZUJE/LINKA

V PRAZE DNE

33200/16246/445/Ka

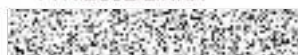

9.5.2023

Věc: Výzva k uzavření smlouvy o zřízení věcného břemene - k.ú. Ďáblice

Vážení,

s odkazem na smlouvu o uzavření budoucí smlouvy o zřízení věcného břemene ev. č. VB/S24/2258120 Vám v příloze zasíláme **koncept Smlouvy o zřízení věcného břemene** pro umístění a provoz podzemního vedení NN a telekomunikačního vedení k tíži pozemků **parc. č. 361/1 a 361/2 k.ú. Ďáblice**, obec Praha. Zdvořile žádáme o připomínkování našeho návrhu, event. doplnění.

Jednorázová náhrada za zřízení věcného břemene je stanovena v souladu čl. III., odst. 3., Smlouvy o smlouvě budoucí o zřízení věcného břemene.

Ačkoliv smlouva bude uzavřena dceřinou společností PREdistribuce, a. s., a podepsána jejím statutárním orgánem, je naše společnost Pražská energetika, a. s., pověřena vyhotovením návrhu smlouvy a zajištěním podpisů, proto se, prosím, s veškerou korespondencí obraťte na naši adresu uvedenou v zápatí. Pro urychlení jednání je možné vyjádření k návrhu Smlouvy o zřízení věcného břemene zaslat také prostřednictvím e-mailové adresy 

S pozdravem

právník
oddělení Majetkově právní

Přílohy:

- 1x koncept Smlouvy o zřízení věcného břemene
- 1x částečná kopie GP
- 1x kopie výpočtu délek realizovaných tras IS
- 1x kopie zápisu z přejímky

Pražská energetika, a. s.

Na Hroudě 1492/4, 100 05 Praha 10

Zapsaná v obchodním rejstříku vedeném Městským soudem v Praze, oddíl B, vložka číslo 2405

Bankovní spojení: ČSOB Praha, č. účtu: 4001-0900109423/0300, IČ: 60193913, DIČ: CZ60193913

telefon: 267 051 111, fax: 267 310 817, **Zákaznická linka PRE**: 267 055 555, e-mail: pre@pre.cz, www.pre.cz

Smluvní strany:

Městská část Praha - Ďáblice

sídlo: Praha 8, Osinalická 1104/13, 182 00

zastoupená: Ing. Mgr. Martinem Tumpachem, starostou

IČ: 00231266

DIČ: CZ00231266, plátce DPH

bankovní spojení: PPF

č.ú.: 501855998/6000

adresa datové schránky: dkvbw9b

Městská část je subjektem, na nějž se vztahuje § 2 zákona č. 340/2015 Sb., o registru smluv.

dále jen „**Povinný**“ na straně jedné

a



PREdistribuce, a.s.

vedená v obchodním rejstříku u Městského soudu v Praze,

spisová značka: B 10158

sídlo: Svornosti 3199/19a, 150 00 Praha 5

adresa pro doručování: Na hroudě 1492/4, 100 00 Praha 10

zastoupená:  předseda představenstva a
 místopředseda představenstva

IČ: 27376516

DIČ: CZ27376516, plátce DPH

bankovní spojení: 

č.ú.: 

Společnost není subjektem, na nějž se vztahuje § 2 zákona č. 340/2015 Sb., o registru smluv.

dále jen „**Oprávněný**“ na straně druhé

(společně dále též jako „**Smluvní strany**“ anebo jednotlivě jako „**Smluvní strana**“) uzavřeli

v návaznosti na Smlouvu o uzavření budoucí smlouvy o zřízení věcného břemene
č. VB/S24/2258120 níže uvedeného dne, měsíce a roku tuto:

SMLOUVU O ZŘÍZENÍ VĚCNÉHO BŘEMENE

č. VV/G33/16246/2362730 (dále jen „**Smlouva**“)

k provedení ustanovení § 25 odst. 4 zákona č. 458/2000 Sb., energetický zákon, v platném znění,
a § 1257 a násl. zákona č. 89/2012 Sb., občanský zákoník

Článek I.

Úvodní ustanovení

- 1.1. Oprávněný je podnikatelem provozujícím v elektroenergetice distribuční soustavu na území vymezeném licencí Energetického regulačního úřadu č. 120504769, které zahrnuje také **katastrální území Ďáblice**. Distribuční soustava je provozována ve veřejném zájmu. Oprávněný jako provozovatel distribuční soustavy (dále jen „**PDS**“) má povinnost zajišťovat její spolehlivé

provozování, obnovu a rozvoj, přičemž zřízení tohoto věcného břemene je ze strany Oprávněného jedním ze zákonem daných předpokladů pro plnění této povinnosti.

- 1.2. Povinný má na základě zákona č. 131/2000 Sb., o hl. m. Praze, ve znění pozdějších předpisů, svěřenu do správy nemovitou věc ve vlastnictví hl. m. Prahy, a to:

pozemky parc.č. **361/1, 361/2 k.ú. Ďáblice**, obec Praha (dále jen „**Pozemky**“),

tak jak je zapsáno na listu vlastnictví č. 860 pro k. ú. Ďáblice, obec Praha, u Katastrálního úřadu pro hlavní město Prahu se sídlem v Praze, Katastrální pracoviště Praha.

Článek II. Předmět Smlouvy

Předmětem Smlouvy je zřízení a vymezení věcného břemene osobní služebnosti (dále „věcné břemeno“) ve prospěch Oprávněného k tíži Pozemků, jehož obsah a rozsah je specifikován v článku III. této smlouvy.

Článek III. Specifikace věcného břemene

- 3.1. Smluvní strany se dohodly, že Povinný zřizuje k Pozemkům ve prospěch Oprávněného právo odpovídající věcnému břemenu za účelem umístění a provozování přeložené součásti distribuční soustavy – podzemního vedení VN a telekomunikačního vedení (dále jen „**Součást distribuční soustavy**“), jehož obsahem je právo Oprávněného zřídit, provozovat, opravovat a udržovat Součást distribuční soustavy na Pozemcích. Věcné břemeno zahrnuje též právo Oprávněného zřídit, mít a udržovat na Pozemcích potřebné obslužné zařízení, jakož i právo provádět na Součásti distribuční soustavy úpravy za účelem její obnovy, výměny, modernizace nebo zlepšení její výkonnosti, včetně jejího odstranění.
- 3.2. Přeložená Součást distribuční soustavy je liniovou stavbou ve smyslu § 509 zákona č. 89/2012 Sb., občanský zákoník.
- 3.3. Rozsah věcného břemene podle této smlouvy je vymezen v geometrickém plánu č. 1980-687/2022, schváleném Katastrálním úřadem pro hlavní město Prahu, KP Praha dne 14.3.2023 pod č. 989/2023. Geometrický plán je přílohou a nedílnou součástí Smlouvy.
- 3.4. Povinný z věcného břemene je povinen strpět výkon práva Oprávněného, vyplývajícího ze Smlouvy a právních předpisů a zdržet se veškeré činnosti, která vede k ohrožení Součásti distribuční soustavy a omezení výkonu tohoto práva Oprávněného.
- 3.5. Věcné břemeno, zřízené Smlouvou, se sjednává jako časově neomezené a zaniká v případech stanovených zákonem.
- 3.6. Smluvní strany berou na vědomí, že se změnou vlastníka Pozemků přecházejí i práva a povinnosti, vyplývající z věcného břemene, na nabyvatele Pozemků.
- 3.7. Oprávněný má právo provozovat Součást distribuční soustavy i za jiným účelem než je provedení energetického zákona, a to plnění konceptu Smart Infrastruktura v rámci projektu SMART Cities - Smart Prague 2030, a dále Národního akčního plánu pro chytré sítě (NAP SG) 2015-2020/2040.

Článek IV. Další práva a povinnosti

- 4.1. Oprávněný z věcného břemene má ve vztahu k Pozemkům dále oprávnění, která mu, jako PDS, vznikem věcného břemene dle Smlouvy přísluší ze zákona, a to z ustanovení § 25 odst. 3 energetického zákona, především pak:
- vstupovat a vjíždět na Pozemky v souvislosti s realizací práv vyplývajících mu z věcného břemene
 - odstraňovat a oklešťovat na Pozemcích stromoví a jiné porosty, provádět likvidaci odstraněného a okleštěného stromoví a jiných porostů ohrožujících bezpečné a spolehlivé provozování Součásti distribuční soustavy v případech, kdy tak po předchozím upozornění a stanovení rozsahu neučinil sám Povinný.
- 4.2. Oprávněný jako PDS je povinen při výkonu svých oprávnění, popsanych shora, postupovat ve smyslu § 25 odst. 8 energetického zákona, tj. co nejvíce šetřit práva Povinného a vstup na Pozemky mu bezprostředně oznámit. Po skončení prací je povinen uvést Pozemky do předchozího stavu, a není-li to možné s ohledem na povahu provedených prací, do stavu odpovídajícího předchozímu účelu nebo užívání Pozemků a bezprostředně oznámit tuto skutečnost Povinnému. Po provedení odstranění nebo okleštění stromoví je povinen na svůj náklad provést likvidaci vzniklého klestu a zbytků po těžbě.

Článek V. Výše náhrady za zřízení věcného břemene a platební podmínky

- 5.1. Věcné břemeno podle této smlouvy se zřizuje úplatně.
- 5.2. Jednorázovou náhradu za zřízení výše uvedeného Věcného břemene sjednávají Smluvní strany dohodou ve výši Kč 75.600,- (slovy: sedmdesát pět tisíc šest set korun českých) bez DPH. K této ceně bude připočtena sazba DPH v zákonné výši. Povinný vystaví Oprávněnému daňový doklad do 15 dnů od DUZP. DUZP je den doručení vyrozumění o povolení vkladu. Oprávněný se zavazuje ve lhůtě 15 dnů od doručení daňového dokladu provést úhradu Povinnému. Daňový doklad bude mít
- 5.3. Číslo účtu, které je uvedeno ve smlouvě, je zveřejněno dle § 96 odst. 2 zákona o DPH. V případě, že ke dni platby (§ 109 odst. 2 písm. c) zákona o DPH) nebude tento účet zveřejněn dle § 96 odst. 2 zákona o DPH, je Oprávněný oprávněn poukázat příslušnou platbu na výše uvedený účet bez DPH a DPH odvést způsobem dle § 109 a zákona o DPH. S tímto postupem bude Povinný písemně seznámen. V tomto případě se závazek Oprávněného ve výši DPH považuje za uhrazený.
- 5.4. V případě, že ke dni zdanitelného plnění bude Povinný uveden v rejstříku plátců DPH jako nespolehlivý plátec dle § 109 zákona o DPH, stává se příjemce plnění ručitelem za nezaplacenou daň. Oprávněný pak může poukázat příslušnou platbu na výše uvedený účet bez DPH a DPH odvést způsobem dle § 109 a zákona o DPH. S tímto postupem bude Povinný písemně seznámen. V tomto případě se závazek Oprávněného ve výši DPH považuje za uhrazený.

Článek VI. Vklad věcného břemene do veřejného seznamu

- 6.1. Oprávněný a Povinný se dohodli, že návrh na zahájení řízení o povolení vkladu práva odpovídajícího věcnému břemenu, zřizovanému touto Smlouvou, k Pozemkům do katastru nemovitostí bude podán příslušnému katastrálnímu úřadu Oprávněným. Správní poplatek za návrh na zahájení řízení o povolení vkladu práva do katastru nemovitostí uhradí Oprávněný.
- 6.2. Věcné břemeno podle této smlouvy vzniká v souladu s ustanovením občanského zákoníku zápisem do veřejného seznamu (katastr nemovitostí).
- 6.3. V případě, že nebude z formálních důvodů proveden zápis na základě Smlouvy do katastru nemovitostí, zavazují se Smluvní strany uzavřít novou smlouvu o stejném předmětu a za stejných podmínek, vyhovující formálním požadavkům pro provedení vkladu, která Smlouvu nahradí, a to nejpozději do 90 dnů od doručení výzvy Oprávněného Povinnému.
- 6.4. Pokud katastrální úřad přeruší, a to z jakéhokoliv důvodu řízení o povolení vkladu věcného práva, zavazují se Smluvní strany k odstranění katastrálním úřadem uvedených vad ve lhůtách stanovených katastrálním úřadem.

Článek VII. Závěrečná ujednání

- 7.1. Smlouva a právní vztahy z ní vyplývající se řídí právním řádem České republiky.
- 7.2. Na právní vztahy vyplývající nebo související s touto Smlouvou výslovně neupravené se přiměřeně uplatní ustanovení příslušných právních předpisů českého právního řádu.
- 7.3. Tato Smlouva nabývá platnosti dnem jejího podpisu a účinnosti dnem uveřejnění v registru smluv v případě, že se na ní vztahuje povinnost uveřejnění. Jinak nabývá účinnost dnem jejího podpisu oběma Smluvními stranami. Pro případ, že tato Smlouva není uzavírána za přítomnosti obou Smluvních stran, platí, že Smlouva není uzavřena, pokud ji Povinný či Oprávněný podepíše s jakoukoliv změnou či odchylkou, byť nepodstatnou, nebo dodatkem, ledaže druhá Smluvní strana takovou změnu či odchylku nebo dodatek následně písemně schválí.
- 7.4. Smlouva může být měněna nebo doplňována pouze formou vzestupně číslovaných písemných dodatků podepsaných oběma Smluvními stranami.
- 7.5. Smluvní strany se zavazují, že pokud se kterékoli ustanovení Smlouvy nebo s ní související ujednání či jakákoli její část ukážou být neplatnými, zdánlivými či se neplatnými nebo zdánlivými stanou, neovlivní tato skutečnost platnost Smlouvy jako takové. V takovém případě se strany zavazují nahradit neplatné či zdánlivé ustanovení ustanovením platným, které se svým ekonomickým účelem pokud možno nejvíce podobá neplatnému nebo zdánlivému ustanovení. Obdobně se bude postupovat v případě ostatních zmíněných nedostatků Smlouvy či souvisejících ujednání.
- 7.6. Vztahuje-li se na druhou Smluvní stranu ochrana osobních údajů dle zvláštních právních předpisů, pak pro účely plnění Smlouvy je společnost PREDistribuce, a.s., správcem osobních údajů druhé Smluvní strany a osobní údaje takto získané zpracovává za účelem uzavření a plnění Smlouvy a pro účely oprávněných zájmů správce. Poskytnutí kontaktních osobních údajů druhé Smluvní strany je pro uzavření Smlouvy nezbytné a tyto osobní údaje budou zpracovávány za účelem plnění zákonných povinností distributora elektřiny daných především zákonem č. 458/2000 Sb., energetický zákon, ve znění pozdějších předpisů. Veškeré podrobnosti o zpracování osobních údajů, včetně specifik zpracování osobních údajů členů statutárních orgánů, zaměstnanců příp. dalších osob zastupujících druhou Smluvní stranu a práv, které subjekty údajů v souvislosti se zpracováním svých osobních údajů mají, jsou uvedeny v dokumentech: „Zásady ochrany osobních údajů“ a „Zpracování osobních údajů“

kontaktních osob obchodního partnera“, se kterými byla druhá Smluvní strana před podpisem této Smlouvy seznámena a které jsou dostupné na webových stránkách správce.

- 7.7. Smlouva obsahuje úplné ujednání o Předmětu smlouvy a všech náležitostech, které Smluvní strany měly a chtěly ve Smlouvě ujednat, a které považují za důležité pro závaznost Smlouvy. Žádný projev Smluvních stran učiněný při jednání o Smlouvě ani projev učiněný po uzavření Smlouvy nesmí být vykládán v rozporu s výslovnými ustanoveními Smlouvy a nezakládá žádný závazek žádné ze Smluvních stran.
- 7.8. Smluvní strany výslovně prohlašují, že základní podmínky Smlouvy jsou výsledkem jednání Smluvních stran a každá ze Smluvních stran měla příležitost ovlivnit obsah základních podmínek Smlouvy.
- 7.9. Smlouva je sepsána ve třech stejnopisech, z nichž po jednom obdrží Povinný a Oprávněný a jeden stejnopis bude Oprávněným použit pro účely příslušného řízení o povolení vkladu věcného břemene do katastru nemovitostí.
- 7.10. Smluvní strany prohlašují, že si Smlouvu před jejím podpisem přečetly a jsou seznámeny s jejím obsahem, že byla uzavřena po vzájemné dohodě, podle jejich vážné a svobodné vůle, dobrovolně, určitě a srozumitelně, což stvrzují svými podpisy. Smluvní strany prohlašují, že Smlouva představuje úplnou dohodu o veškerých jejích náležitostech a neexistují náležitosti, které by smluvní strany neujednaly.
- 7.11. Smlouva byla schválena RMČ dne

Přílohy: I. Geometrický plán

V Praze dne:
Povinný: Městská část Praha - Ďáblice



V Praze dne:
Oprávněný: PREDistribuce, a.s.

.....
Ing. 
starosta

.....
Ing. 
předseda představenstva

.....
Mgr. 
místopředseda představenstva

Výpočet délek realizovaných tras inženýrských sítí a výměr zařízení zaměřených odbornou geodetickou firmou pro stanovení náhrad za omezení užívání nemovitosti při umístění inženýrských sítí a zařízení do komunikačních staveb a pozemků, které jsou ve vlastnictví hlavního města Prahy.

| | |
|--|---|
| Geodetická firma: Geodetický servis Praha, s.r.o. | Sídlo: Hostivařská 210/29, 102 00 Praha 10 |
| IČ: 26441110 | Zaměřil: Ing.  tel.:  |

Zaměřením skutečného stavu v terénu byly do následujících pozemků uloženy inženýrské sítě a zařízení v těchto délkách, plochách a počtech:

| Druh inženýrské sítě: kabely 22 kV | | Č. zak.: 687/2022 | | | | | | | | |
|--|---|-------------------|-------------------|------------------------------|---------------------------------|--------------------|---|---------------------|--------|--------------------|
| Katastrální území: Ďáblice | | GP: 1980-687/2022 | | | | | | | | |
| | | Č. str. 1 | | | | | | | | |
| Pozemek Parcelní číslo Ulice | Protlak a podvt | | | Uložení do pomocného pozemku | Umístění do stávající chráničky | Uložení do vozovky | Uložení do krajnice nebo středního pásu | Uložení do chodníku | Celkem | |
| | Zřízení montážních startovacích a cílových jam [m ²] | Průměr chráničky | | | | | | | | |
| | | ø do 0,15m [m] | ø do 0,50m [m] | | | | | | | ø nad 0,50m [m] |
| 253/1 Kostelecká | | | | 22 | 12 | | | 1 | 35 | |
| 361/1 Chřibská | | | | | | 17 | | 227 | 244 | |
| 361/2 Chřibská | | | | | | 6 | | | 6 | |
| 1622/101 Cínovecká | | | | 86 | | | | | 86 | |
| 1622/125 Cínovecká | | | | 6 | | | | | 6 | |
| 1710/20 Chřibská | | | | | | 6 | | | 6 | |
| | | | | | | | | | 0 | |
| | | | | | | | | | 0 | |
| | | | | | | | | | 0 | |
| | | | | | | | | | 0 | |
| | | | | | | | | | 0 | |
| | | | | | | | | | 0 | |
| | | | | | | | | | 0 | |
| | | | | | | | | | 0 | |
| | | | | | | | | | 0 | |
| | | | | | | | | | 0 | |
| | | | | | | | | | 0 | |
| | | | | | | | | | 0 | |

F0401

V Praze dne: 22.03.2023

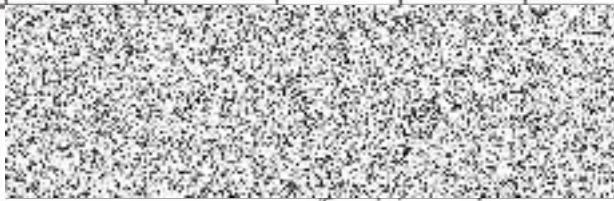

razítko a podpis geodetické firmy

ZÁPIS ZE SLOUČENÉ TECHNICKÉ PROHLÍDKY A PŘEJÍMKY

konané dne 16.2.2023

STAVBA (Dílo): Praha 8 - Ďáblice, ul. Chřibská, ČSOV, VOTS, KVN
 ČÍSLO STAVBY: SPP: S-145607
 INVESTOR: PREDistribuce, a.s., Svornosti 3199/19a, 150 00 Praha 5
 ZHOTOVITEL: AVE ELEKTRO-Jelínek s.r.o., Na Jezerce 1475/26
 TYP PŘEJÍMKY: *konečná*
 ČÍSLO SMLOUVY O DÍLO: IS/S24/2260214
 PŘÍTOMNI: 

1) Stručný popis akce:

Připojení nové VOTS 8392 Betonbau. Pokládka kabelového vedení AXEKVCEY 3x1x240 z nové VOTS 8392 do spojovacího v křižovatce ul. Chřibská/Kostelecká ve směrech TS 8391 - TS 14 v délce cca 490 m. a TS 8391 - TS 3327 v délce cca 495 m. Připojení do sítě fa. Energo. V TS 8392 připojení konektory MSCEA/EC v rozvaděči Ormazabal ga2k1ts-SG Ready.

2) Předané doklady:

- Potvrzení o ukončení výpůjční smlouvy s TSK a výkopového povolení ze dne:
- Stavební deník (originál)
- Potvrzení o předání zakresů na IPR (originál) ze dne: 12.1.2023
- Souhlas majitelů nemovitostí dotčených umístěním Rozpínacích a kabelových skříní
- Dokumentace skutečného provedení potvrzená dodavatelem
- Dokumentace skutečného provedení v elektronické formě nativní/PDF
- Technická prohlídka ze dne: 8.12.2022
- Ostatní:

a) Daší předané doklady pro TS (RS):

- Výchozí revizní zpráva na technologii TS (RS) ze dne: 29.8.2022
- Výchozí revizní zpráva na el. instalaci ze dne: 29.8.2022
- Protokol o zkoušce TS (RS) zvýšeným SS napětím ze dne: 8.12.2022
- Protokol o nastavení ochran u RS ze dne:
- Atest transformátoru – výrobce a výr. číslo Elpro-Energo v.č. 32100198
- Atest rozvaděče VN - typ, výrobce, výr. číslo Ormazabal ga2k1ts. v.č. 2203292015
- Atest rozvaděče NN - typ, výrobce, výr. číslo ESB RBTR 0663/4424, v.č.3122220842
- Atest MEG40 výr. číslo

Zařízení zapnuto dne:

Podmínky pro připojení Odběrných míst:

6) Závěr:

Dílo popsané v článku 1 tohoto zápisu je k dnešnímu datu dokončeno, a je provozuschopné. Zhotovitel dílo předává, TDI dílo přejímá.

Za technický dozor investora: 



Za provozovatele: Ing. I. 



Za zhotovitele: 



Další: (technická správa RZ, odběratel, útvary BŽP, apod.)

VÝKAZ DOSAVADNÍHO A NOVÉHO STAVU ÚDAJŮ KATASTRU NEMOVITOSTÍ

| Dosavadní stav | | | | Nový stav | | | | | | | | | | |
|-------------------------------|----------------|----------------|--------------------------------|-------------------------------|----------------|----------------|--------------------------------|------------------------------|----------------------|---|------------------------|-------------------------|----------------|--|
| Označení pozemku parc. číslem | Výměra parcely | | Druh pozemku Způsob využití | Označení pozemku parc. číslem | Výměra parcely | | Druh pozemku Způsob využití | Typ stavby Způsob využití | Způsob určení výměry | Porovnání se stavem evidence právních vztahů | | | | |
| | ha | m ² | | | ha | m ² | | | | Dě přechází z pozemku označeného v katastru nemovitostí | dřívejší poz. evidenci | Číslo listu vlastnictví | Výměra dílu | |
| | | | | | | | | | | | | ha | m ² | |
| 253/1 | | | | | | | | | | 253/1 | | 766 | | |
| 361/1 | | | | | | | | | | 361/1 | | 860 | | |
| 361/2 | | | | | | | | | | 361/2 | | 860 | | |
| 1622/101 | | | | | | | | | | 1622/101 | | 766 | | |
| 1622/104 | | | | | | | | | | 1622/104 | | 750 | | |
| 1622/125 | | | | | | | | | | 1622/125 | | 766 | | |
| 1708 | | | | | | | | | | 1708 | | 750 | | |
| 1710/20 | | | | | | | | | | 1710/20 | | 766 | | |
| 1710/21 | | | | | | | | | | 1710/21 | | 750 | | |
| 1710/24 | | | | | | | | | | 1710/24 | | 10002 | | |

Oprávněný : PREdistribuce, a.s.

Druh věcného břemene : Právo užívání pozemku a právo vstupu na pozemek za účelem údržby a oprav stavby

| GEOMETRICKÝ PLÁN pro vymezení rozsahu věcného břemene k části pozemku | Geometrický plán ev.č. úředně oprávněný zeměměřičský inženýr: | Státnopis ev.č. úředně oprávněný zeměměřičský inženýr: |
|--|--|---|
| | Jméno, příjmení: Ing. [zobrazit] | Jméno, příjmení: Ing. [zobrazit] |
| | Číslo položky seznamu úředně oprávněných zeměměřičských inženýrů: 2650/2013 | Číslo položky seznamu úředně oprávněných zeměměřičských inženýrů: 2650/2013 |
| | Dne: 10.3.2023 Číslo: 152/2023 | Dne: 15.3.2023 Číslo: 139/2023 |
| | Náležitosti a přenesení odpovědi právním předpisům. | Texte státnopis odpovídá geometrickému plánu v elektronické podobě uloženému v dokumentaci katastrálního úřadu. |
| Vyhotovitel: Geodetický servis Praha, s.r.o. Hostivařská 210/29 102 00 Praha 10 | Katastrální úřad souhlasí s obsahem parcel | Ověření státnopis geometrického plánu v listinné podobě. |
| Číslo plánu: 1980-587/2022 | Ing. [zobrazit] KÚ pro Hlavní město Prahu KP Praha PGP 989/2023-101 2023.03.14 18:20:54 +01'00' |  |
| Okres: | | |
| Obec: Praha | | |
| Kat. území: Ďáblice | | |
| Mapový list: Kralupy nad Vlt. 4-B/13 | | |
| <small>Dosažením vlastním pozemků bytů poskytnuta možnost seznámit se v listinné a průběžně aktualizovaných nových hranic, které byly označeny předešlým způsobem.</small> | | |

Seznam souřadnic (S-JTSK)

| Souřadnice pro zpis do KN | | | | Souřadnice pro zpis do KN | | | |
|---------------------------|-----------|------------|---------|---------------------------|-----------|------------|---------|
| Číslo bodu | Y | X | kód kv. | Číslo bodu | Y | X | kód kv. |
| 1571-516 | 737095.59 | 1036923.59 | 3 | 44 | 737069.17 | 1036701.48 | 3 |
| 1571-548 | 737088.03 | 1036857.24 | 3 | 45 | 737068.30 | 1036700.12 | 3 |
| 1571-560 | 737080.57 | 1036792.84 | 3 | 46 | 737069.26 | 1036699.76 | 3 |
| 1571-569 | 737073.18 | 1036730.00 | 3 | 47 | 737068.11 | 1036694.26 | 3 |
| 1651-8 | 737056.92 | 1036672.27 | 3 | 48 | 737067.13 | 1036694.42 | 3 |
| 1651-9 | 737052.86 | 1036670.79 | 3 | 49 | 737066.15 | 1036685.28 | 3 |
| 1928-37 | 736968.54 | 1036664.94 | 3 | 50 | 737067.15 | 1036685.14 | 3 |
| 1 | 737111.31 | 1036927.82 | 3 | 51 | 737066.71 | 1036682.79 | 3 |
| 2 | 737111.41 | 1036928.82 | 3 | 52 | 737065.79 | 1036683.27 | 3 |
| 3 | 737099.42 | 1036929.99 | 3 | 53 | 737056.56 | 1036671.86 | 3 |
| 4 | 737099.46 | 1036928.99 | 3 | 54 | 737057.26 | 1036671.14 | 3 |
| 5 | 737098.22 | 1036928.76 | 3 | 55 | 737055.48 | 1036669.81 | 3 |
| 6 | 737097.86 | 1036929.72 | 3 | 56 | 737055.10 | 1036670.77 | 3 |
| 7 | 737096.10 | 1036928.57 | 3 | 57 | 737054.24 | 1036670.69 | 3 |
| 8 | 737096.87 | 1036927.94 | 3 | 58 | 737054.18 | 1036669.69 | 3 |
| 9 | 737095.52 | 1036930.74 | 3 | 59 | 737049.03 | 1036670.57 | 3 |
| 10 | 737096.52 | 1036930.60 | 3 | 60 | 737044.98 | 1036671.16 | 3 |
| 11 | 737097.47 | 1036940.52 | 3 | 61 | 737039.91 | 1036671.92 | 3 |
| 12 | 737096.47 | 1036940.64 | 3 | 62 | 737025.18 | 1036673.66 | 3 |
| 13 | 737094.93 | 1036927.85 | 3 | 63 | 737022.49 | 1036673.73 | 3 |
| 14 | 737096.03 | 1036926.92 | 3 | 64 | 737019.32 | 1036674.87 | 3 |
| 15 | 737095.77 | 1036926.24 | 3 | 65 | 736991.08 | 1036679.05 | 3 |
| 16 | 737094.77 | 1036926.32 | 3 | 66 | 736982.33 | 1036679.86 | 3 |
| 17 | 737093.78 | 1036915.75 | 3 | 67 | 736975.83 | 1036678.97 | 3 |
| 18 | 737093.02 | 1036909.84 | 3 | 68 | 736975.03 | 1036678.56 | 3 |
| 19 | 737090.84 | 1036888.82 | 3 | 69 | 736975.51 | 1036679.93 | 3 |
| 20 | 737089.65 | 1036878.89 | 3 | 70 | 736974.37 | 1036679.36 | 3 |
| 21 | 737087.71 | 1036864.13 | 3 | 71 | 736973.57 | 1036678.32 | 3 |
| 22 | 737086.77 | 1036856.39 | 3 | 72 | 736974.45 | 1036677.82 | 3 |
| 23 | 737086.21 | 1036850.65 | 3 | 73 | 736973.02 | 1036676.86 | 3 |
| 24 | 737084.39 | 1036836.51 | 3 | 74 | 736974.00 | 1036676.39 | 3 |
| 25 | 737085.39 | 1036836.39 | 3 | 75 | 736972.98 | 1036675.89 | 3 |
| 26 | 737083.32 | 1036817.18 | 3 | 76 | 736972.46 | 1036675.41 | 3 |
| 27 | 737082.32 | 1036817.30 | 3 | 77 | 736974.52 | 1036676.63 | 3 |
| 28 | 737080.81 | 1036804.57 | 3 | 78 | 736974.44 | 1036675.05 | 3 |
| 29 | 737081.81 | 1036804.45 | 3 | 79 | 736972.59 | 1036673.75 | 3 |
| 30 | 737079.66 | 1036794.94 | 3 | 80 | 736974.61 | 1036673.61 | 3 |
| 31 | 737079.61 | 1036792.51 | 3 | 81 | 736974.24 | 1036672.10 | 3 |
| 32 | 737078.55 | 1036783.00 | 3 | 82 | 736972.32 | 1036672.68 | 3 |
| 33 | 737062.03 | 1036677.02 | 3 | 83 | 736969.70 | 1036665.27 | 3 |
| 34 | 737075.70 | 1036760.92 | 3 | 84 | 736971.44 | 1036664.21 | 3 |
| 35 | 737074.37 | 1036747.46 | 3 | 85 | 736970.72 | 1036663.44 | 3 |
| 36 | 737072.62 | 1036732.94 | 3 | 86 | 736969.47 | 1036662.93 | 3 |
| 37 | 737071.89 | 1036728.55 | 3 | 87 | 736967.76 | 1036663.15 | 3 |
| 38 | 737072.89 | 1036728.43 | 3 | 88 | 736967.96 | 1036663.61 | 3 |
| 39 | 737071.93 | 1036716.37 | 3 | 89 | 736969.13 | 1036664.95 | 3 |
| 40 | 737070.93 | 1036716.47 | 3 | 90 | 736968.37 | 1036664.55 | 3 |
| 41 | 737069.53 | 1036703.43 | 3 | 91 | 736964.65 | 1036665.23 | 3 |
| 42 | 737070.52 | 1036703.29 | 3 | 92 | 736964.65 | 1036664.21 | 3 |
| 43 | 737070.11 | 1036701.10 | 3 | 93 | 736962.52 | 1036663.91 | 3 |

Seznam souřadnic (S-JTSK)

| Číslo bodu | Souřadnice pro zápis do KN | | |
|------------|----------------------------|------------|---------|
| | Y | X | kód kv. |
| 94 | 736962.50 | 1036664.91 | 3 |
| 95 | 736950.19 | 1036665.32 | 3 |
| 96 | 736942.30 | 1036666.69 | 3 |
| 97 | 736921.43 | 1036669.95 | 3 |
| 98 | 736921.59 | 1036670.93 | 3 |
| 99 | 736903.73 | 1036673.13 | 3 |
| 100 | 736898.59 | 1036673.79 | 3 |
| 101 | 736895.11 | 1036674.62 | 3 |
| 102 | 736886.80 | 1036676.02 | 3 |
| 103 | 736886.16 | 1036675.66 | 3 |
| 104 | 736886.15 | 1036677.09 | 3 |
| 105 | 736885.22 | 1036676.14 | 3 |
| 106 | 736884.77 | 1036673.37 | 3 |
| 107 | 736885.71 | 1036672.97 | 3 |
| 108 | 736884.81 | 1036671.76 | 3 |
| 109 | 736884.09 | 1036672.46 | 3 |
| 110 | 736882.69 | 1036671.31 | 3 |
| 111 | 736883.49 | 1036670.67 | 3 |
| 112 | 736883.10 | 1036669.86 | 3 |
| 113 | 736881.96 | 1036669.82 | 3 |
| 114 | 736882.82 | 1036668.37 | 3 |
| 115 | 736883.16 | 1036669.56 | 3 |
| 116 | 736885.84 | 1036673.74 | 3 |
| 117 | 736884.85 | 1036673.90 | 3 |
| 118 | 736972.43 | 1036667.00 | 3 |
| 119 | 736970.43 | 1036667.34 | 3 |
| 120 | 736971.82 | 1036671.25 | 3 |
| 121 | 736973.82 | 1036670.92 | 3 |
| 122 | 737058.92 | 1036673.18 | 3 |
| 123 | 737057.80 | 1036673.36 | 3 |
| 124 | 737065.10 | 1036682.41 | 3 |
| 125 | 737066.29 | 1036682.27 | 3 |
| 126 | 737094.53 | 1036923.71 | 3 |
| 127 | 737062.21 | 1036678.84 | 3 |
| 128 | 736982.31 | 1036680.86 | 3 |
| 129 | 736895.32 | 1036675.56 | 3 |
| 130 | 736898.79 | 1036674.77 | 3 |
| 131 | 736903.89 | 1036674.12 | 3 |
| 133 | 736942.46 | 1036667.68 | 3 |
| 134 | 736959.75 | 1036665.23 | 3 |
| 135 | 736988.33 | 1036680.31 | 3 |
| 136 | 737014.58 | 1036676.20 | 3 |
| 137 | 737017.61 | 1036675.99 | 3 |
| 138 | 737014.46 | 1036675.20 | 3 |





345

343

341

347

350

348

354

352

351

356

359

358

357

360

253/1
Kostelecká

1571-516

125

1

(11.91)

(12.05)

(1.50)

(1.20)

(1.50)

(2.10)

(2.07)

(2.80)

(2.82)

(1.54)

(1.01)

(9.95)

(8.00)

(5.96)

(21.13)

(10.00)

(14.89)

(7.80)

(5.77)

(21.02)

(14.26)

23

22

21

20

19

18

17

16

15

14

13

12

11

10

9

8

7

6

5

4

3

2

1

1571-548