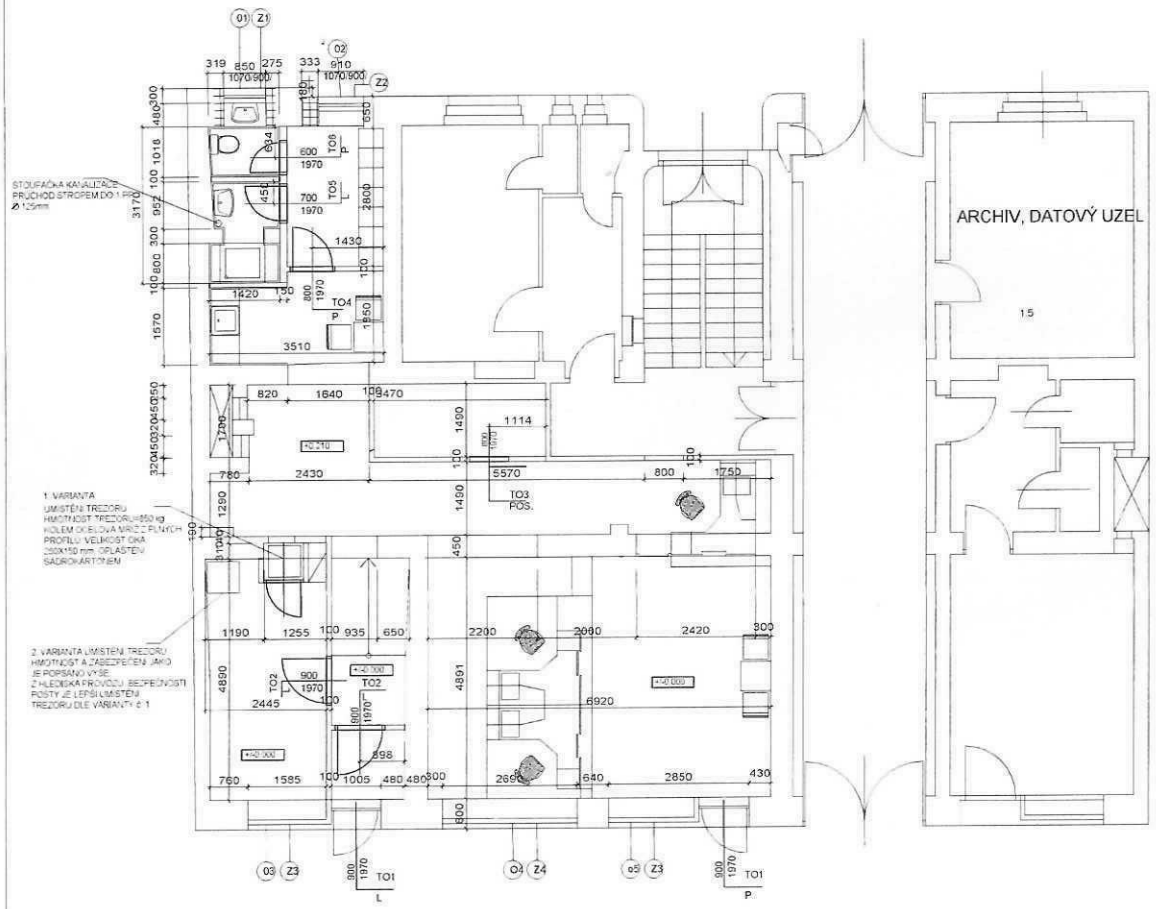

LEGENDA

Číslo	Jméno	Plocha	Podlaha	Stěny	Strop	Poznámka
1.1	zádveří	2.08m2	skladba 2	malba	SDK v. 3m	
1.2	chodba	5.10 m2	skladba 2	malba	SDK v. 3m	
1.3	pokladna	11.60 m2	skladba 2	malba	SDK v. 3m	
1.4	poštovní dvorana	35.9 m2	skladba 1	malba	SDK v. 3m	
1.5	datový uzel	x	skladba 2	malba	SDK v. 3m	
1.6	přepážková hala	12.02 m2	skladba 2	malba	SDK v. 3m	
1.7	sklad ozn. zásilek	5.17 m2	skladba 2	malba	SDK v. 3m	
1.8	manipulace	8.42 m2	skladba 2	malba	SDK v. 3m	
1.9	čajová kuchyně	6.09 m2	skladba 2	malba	SDK v. 3m	
1.10	šatna	5.78 m2	skladba 2	malba	SDK v. 3m	
1.11	sprcha	2.68 m2	skladba 3	malba	SDK v 2.6m	obklad do výše 2 m
1.12	WC	1.85 m2	skladba 3	malba	SDK v 2.6m	obklad do výše 2 m

ve všech prostorách s dlažbou bude keramický sokl
všechny rozměry je nutno poměřit - jedná se o rekonstrukci
veškerá okna a vstupní dveře i s rámy budou vyměněna za nová, viz výpis oken a dveří
veškeré bezpečnostní mříže budou odstraněny a vyměněny za nové, viz výkres zámečnických prací
ve všech místnostech bude nově proveden SDK podhled ve výšce 3m, na sociálním zařízení ve výšce 2.6m
malba - Primalex plus - bílá

skladba podlah

skladba 1 keram. dlažba Taurus tl. 8 mm na lepidlo, sokl 8 cm

skladba 2 PVC - zátěžové, lepené, PVC lišta

skladba 3 keram. dlažba - Horní Bříza, tl. 8 mm na lepidlo, obklad Horní Rako, 200/250 mm, tl. 8 mm

LEGENDA:

STÁVAJÍCÍ ZDIVO

zdivo nové, Porotherm na MVC 25

zdivo nové z cihel CP 100, malta MVC 50

Projektant	Ing. Arch. I. Řehořová	Účel	STUDIE
Ved. projektant			
Hl. ing. projektu	Ing. Arch. I. Řehořová		
Investor	ČESKÁ POŠTA s.p., Politických vězňů, Praha 1		
Stavba	POŠTA ĎÁBLICKÁ 339 REKONSTRUKCE OBJEKTU	Formát	6A4
		Datum	11/2004
		Arch. číslo	
Obsah výkresu	STAVEBNÍ ČÁST PŮDORYS 1.NP	Měřítko	1 : 100
		Číslo výkresu	

Ing. arch. Ivana Řehořová
Ateliér architektura a interiér
Lucemburská 26, Praha 3

Ďáblická 339/14 – bývalá pošta
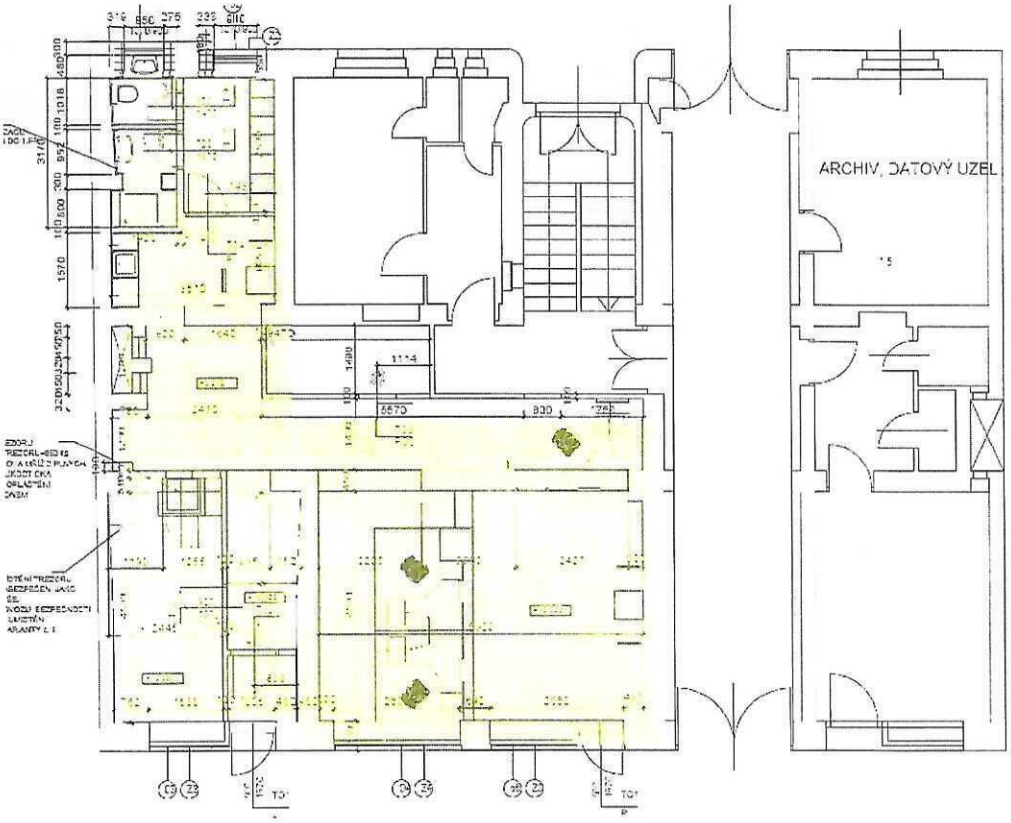
Půdorys prostor v 1.NP – 95m2