



Městská část Praha – Ďáblice

Osinalická 1104/13, 182 02 Praha Ďáblice;

tel. 283 910 723-5; fax: 283 910 721;

e-mail: podatelna@dablice.cz

Vyúčtování nájmu a služeb za období od 1.5.2023 do 30.9.2023 (rozpočítání a zápočet nákladů v objektu Osinalická 1069/26 – KC VLNA)

Nájemce: Komunitní centrum Vlna, z.ú.
Adresa: Osinalická 1069/26, 182 00 Praha 8 Ďáblice
Pronájem prostor: Osinalická 1069/26, Praha 8 Ďáblice
VS: 2068

Vyúčtování nájmu a služeb za období od 1.5.2023 – 30.9.2023

Zaplaceno:	15.000,00 Kč
Z toho nájem:	5.000,00 Kč
Zbývá na služby:	10.000,00 Kč
Služby skutečnost:	39.013,00 Kč
Přeplatek (+)	
Nedoplatek (-)	-29 013,00 Kč

Zápočet

Podíl MČ na nákl. za úklid	3.597,- Kč
Podíl MČ na nákl. za č.prostředky	669,- Kč

Zbývá k úhradě	-24.747,- Kč
Nedoplatek k 30.9.2023	-24.747,- Kč

Příloha:

Rozúčtování nákladů za období od 1.5.2023 – 30.9.2023

1x tabulka

Rozpis plateb

Praha 2.10.2023

Ing. Bronislava Lomozová

Finanční odbor

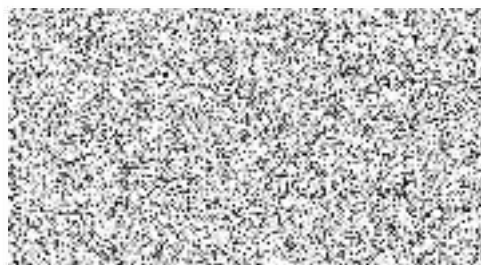

10/10/23 uloženo 1.000,-

21.447,-



Vyúčtování KC Vlňa, z.ú.

05-09 2023

Spotřeba

		Vlňa	MČ
elektrřina	31 717,00	22 202,00	9 515,00
obdobř	5.5. - 2.10.2023		
	4780 kWh		
voda	24 866,00	12 433,00	12 433,00
obdobř	15.5. - 2.10.2023		
	194m3		
plyn	4 398,00	3 078,00	1 320,00
obdobř	5.5. - 2.10. 2023		
	70m3		
TKO	1 300,00		
obdobř	1.5.2022 - 30.4.2023	1 300,00	0,00

39 013,00 23 268,00

náklady celkem

62 281,00