

MČ Praha Ďáblice

Protokol o vyřazení majetku Č. 2

Inventarizační místo: Květnová 553

Popis a identifikace majetku:

MC27M0000373 – Rondo skříňka javor	PC 4 153,00 Kč
MC27M0000613 – Ohříváč vody Tatramat	PC 4 158,00 Kč
MC27M0000876 – Kontejner	PC 5 058,00 Kč
MC27M0000877 – Deska doplňková kontejneru	PC 589,00 Kč
MC27M0000878 – Sokl pod kontejner	PC 480,00 Kč
MC27M0000909 – Stůl atypický rohový	PC 4 832,00 Kč
MC27M0001128 - Židle dřevěná buko	PC 847,90 Kč
MC27M0001129 – Židle dřevěná buko	PC 847,90 Kč
MC27M0001130 – Židle dřevěná buko	PC 847,90 Kč

Celková cena vyřazovaného majetku **Kč 21 813,70 Kč**

Důvod vyřazení: veškeré věci jsou nefunkční, rozbité

Datum návrhu vyřazení: 21.01.2025

způsob likvidace:

Fyzická likvidace, sběrné suroviny (odvoz elektroodpadu)

Náklady spojené s likvidací:

Hodnota získaného materiálu : -

Případný jiný výtěžek: -

Podpisy členů likvidační komise:

Martin Tumpach

Mgr. Renata Henych

Jaroslav Lehovec

Miroslava Koubová

Datum vyřazení z majetku :

IČO: 00231266 , ÚMČ Osinalická 1104/13, 182 00 Praha 8 – Ďáblice

Zapsala: Pavla Černá

Pavla Černá

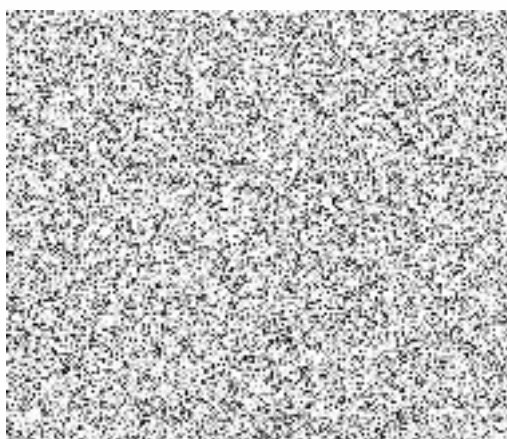

Evidenční karta majetku

IČO: 00231266 - MČ Praha - Ďáblice

Datum: 13.01.2025

Osinalická 1104/13, 18202, Praha 27

Čas: 11:24:36

NS: 00231266 - MC27 HČ

Evidenční karta: DDHM							
Stav:	Evidence	Typ evidence:	UCT	Druh evidence:	V	Způsob evidence:	UNQ
Druh:	DDHM	Mat. číslo:	31.09.13				
Invent. číslo:	MC27M0000373	Klasifikace:	31.09.13				
Evidenční číslo:	01/10/10	Název:	Dřevěný nábytek j. n.				
Výrobní číslo:		Tech. název:	N-C Rondo skříňka javor				
Sériové číslo:		NS:	00231266				
Šarže:							
Dat. pořízení:	29.10.1998	Evidenční středisko:	1	Kód pořízení:	0		
Dat. zařazení:	29.10.1998	Budova:	1	Způsob využití:	0	Neurčeno	
Dat. vyřazení:	00.00.0000	Segment budovy:		Kód vyřazení:	0		
Rok výroby:		Místnost:	10	Akce:			
Třída:	19	Referát:	Neurčeno				
		Zodpovídá:	Nikdo				
Su/Au poř.	0000000	Inv. číslo souboru:					
Su/Au evi.	0280001	Název souboru:					
Su/Au opr.	0880001	Poznámka:	fa.FR1192/98001				
Účetní cena:	4 153,00			Počet MJ:	1,000		
Částka DPH:	0,00	Pořizovací cena:	4 153,00				
Odpčet DPH:	0,00	Reálná cena:	0,00				
Celková cena s DPH:	4 153,00	Opravná položka:	0,00	Transfer:	0,00		
Odpis:	U						
Vst. cena:	4 153,00	Poslední odpis:	0,00				
Opr.ávka:	4 153,00	Obd. posl. odpisu:	0/0				
Zůstatková cena:	0,00	Rok tech. zhod:	0				
Odpis v akt. roce:	0,00	Akt. rok odpisu z ZVC:	0				
Rok poč. odpisu:	0	Počet roků přerušení:	0				
Akt. rok odpisu:	0	Počet roků přerušení ZVC:	0				
Typ odpisu:	Neurčeno	Sazba:	0,00% S				

Evidenční karta majetku

IČO: 00231266 - MČ Praha - Ďáblice

Datum: 13.01.2025

Osinalická 1104/13, 18202, Praha 27

Čas: 11:25:04

NS: 00231266 - MC27 HČ

Evidenční karta: DDHM							
Stav:	Evidence	Typ evidence:	UCT	Druh evidence:	V	Způsob evidence:	UNQ
Druh:	DDHM	Mat. číslo:	27.51.25				
Invent. číslo:	MC27M0000613	Klasifikace:	27.51.25				
Evidenční číslo:	01/24/007	Název:	Elektrické průtokové nebo zásobníkové ohřivače vody a ponorné ohřivače				
Výrobní číslo:		Tech. název:	Ohřivač vody Tatramat se zrcadl.el.				
Sériové číslo:		NS:	00231266				
Šarže:							
Dat. pořízení:	21.12.2004	Evidenční středisko:	1	Kód pořízení:	0		
Dat. zařazení:	08.03.2005	Budova:	1	Způsob využití:	0 Neurčeno		
Dat. vyřazení:	00.00.0000	Segment budovy:		Kód vyřazení:	0		
Rok výroby:		Místnost:	21	Akce:			
Třída:		Referát:	Neurčeno				
		Zodpovídá:	Nikdo				
Su/Au poř.	0000000	Inv. číslo souboru:					
Su/Au evi.	0280001	Název souboru:					
Su/Au opr.	0880001	Poznámka:					
Účetní cena:	4 158,00			Počet MJ:	1,000		
Částka DPH:	0,00	Pořizovací cena:	4 158,00				
Odpčet DPH:	0,00	Reálná cena:	0,00				
Celková cena s DPH:	4 158,00	Opravná položka:	0,00	Transfer:	0,00		
Odpis:	U						
Vst. cena:	4 158,00	Poslední odpis:	0,00				
Oprávka:	4 158,00	Obd. posl. odpisu:	0/0				
Zůstatková cena:	0,00	Rok tech. zhod:	0				
Odpis v akt. roce:	0,00	Akt. rok odpisu z ZVC:	0				
Rok poč. odpisu:	0	Počet roků přerušení	0				
Akt. rok odpisu:	0	Počet roků přerušení ZVC:	0				
Typ odpisu:	Neurčeno	Sazba:	0,00% S				

Evidenční karta majetku

IČO: 00231266 - MČ Praha - Ďáblice

Datum: 13.01.2025

Osinalická 1104/13, 18202, Praha 27

Čas: 11:25:59

NS: 00231266 - MC27 HČ

Evidenční karta: DDHM							
Stav:	Evidence	Typ evidence:	UCT	Druh evidence:	V	Způsob evidence:	UNQ
Druh:	DDHM	Mat. číslo:	31.01.12	Klasifikace:	31.01.12	Název:	Kancelářský nábytek dřevěný
Invent. číslo:	MC27M0000876	Tech. název:	kontejner	NS:	00231266		
Evidenční číslo:	01/12/704						
Výrobní číslo:							
Sériové číslo:							
Šarže:							
Dat. pořízení:	20.12.2006	Evidenční středisko:	1	Kód pořízení:	0		
Dat. zařazení:	20.12.2006	Budova:	1	Způsob využití:	0	Neurčeno	
Dat. vyřazení:	00.00.0000	Segment budovy:		Kód vyřazení:	0		
Rok výroby:	2006	Místnost:	21	Akce:			
Třída:		Referát:	Neurčeno				
		Zodpovídá:	Nikdo				
Su/Au poř.	0000000	Inv. číslo souboru:					
Su/Au evi.	0280001	Název souboru:					
Su/Au opr.	0880001	Poznámka:					
Účetní cena:	5 058,00			Počet MJ:	1,000		
Částka DPH:	0,00	Požizovací cena:	5 058,00				
Odpčet DPH:	0,00	Reálná cena:	0,00				
Celková cena s DPH:	5 058,00	Opravná položka:	0,00	Transfer:	0,00		
Odpis:	U						
Vst. cena:	5 058,00	Poslední odpis:	0,00				
Oprávka:	5 058,00	Obd. posl. odpisu:	0/0				
Zůstatková cena:	0,00	Rok tech. zhod:	0				
Odpis v akt. roce:	0,00	Akt. rok odpisu z ZVC:	0				
Rok poč. odpisu:	0	Počet roků přerušení:	0				
Akt. rok odpisu:	0	Počet roků přerušení ZVC:	0				
Typ odpisu:	Neurčeno	Sazba:	0,00% S				

Evidenční karta majetku

IČO: 00231266 - MČ Praha - Ďáblice

Datum: 13.01.2025

Osinalická 1104/13, 18202, Praha 27

Čas: 11:26:25

NS: 00231266 - MC27 HČ

Evidenční karta: DDHM							
Stav:	Evidence	Typ evidence:	UCT	Druh evidence:	V	Způsob evidence:	UNQ
Druh:	DDHM	Mat. číslo:	31.01.12				
Invent. číslo:	MC27M0000877	Klasifikace:	31.01.12				
Evidenční číslo:	01/12/705	Název:	Kancelářský nábytek dřevěný				
Výrobní číslo:		Tech. název:	deska doplňková kontejneru 0 80				
Sériové číslo:		NS:	00231266				
Šarže:							
Dat. pořízení:	20.12.2006	Evidenční středisko:	1	Kód pořízení:	0		
Dat. zařazení:	20.12.2006	Budova:	1	Způsob využití:	0	Neurčeno	
Dat. vyřazení:	00.00.0000	Segment budovy:		Kód vyřazení:	0		
Rok výroby:	2006	Místnost:	21	Akce:			
Třída:		Referát:	Neurčeno				
		Zodpovídá:	Nikdo				
Su/A u poř.	0000000	Inv. číslo souboru:					
Su/A u evi.	0280001	Název souboru:					
Su/A u opr.	0880001	Poznámka:					
Účetní cena:	589,00			Počet MJ:	1,000		
Částka DPH:	0,00	Požizovací cena:	589,00				
Odpočet DPH:	0,00	Reálná cena:	0,00				
Celková cena s DPH:	589,00	Opravná položka:	0,00	Transfer:	0,00		
Odpis:	U						
Vst. cena:	589,00	Poslední odpis:	0,00				
Oprávka:	589,00	Obd. posl. odpisu:	0/0				
Zůstatková cena:	0,00	Rok tech. zhod:	0				
Odpis v akt. roce:	0,00	Akt. rok odpisu z ZVC:	0				
Rok poč. odpisu:	0	Počet roků přerušení:	0				
Akt. rok odpisu:	0	Počet roků přerušení ZVC:	0				
Typ odpisu:	Neurčeno	Sazba:	0,00% S				

Evidenční karta majetku

IČO: 00231266 - MČ Praha - Ďáblice

Datum: 13.01.2025

Osinalická 1104/13, 18202, Praha 27

Čas: 11:26:44

NS: 00231266 - MC27 HČ

Evidenční karta: DDHM							
Stav:	Evidence	Typ evidence:	UCT	Druh evidence:	V	Způsob evidence:	UNQ
Druh:	DDHM	Mat. číslo:	31.01.12				
Invent. číslo:	MC27M0000878	Klasifikace:	31.01.12				
Evidenční číslo:	01/12/706	Název:	Kancelářský nábytek dřevěný				
Výrobní číslo:		Tech. název:	sokl pod kontejner S 13				
Sériové číslo:		NS:	00231266				
Šarže:							
Dat. pořízení:	20.12.2006	Evidenční středisko:	1	Kód pořízení:	0		
Dat. zařazení:	20.12.2006	Budova:	1	Způsob využití:	0	Neurčeno	
Dat. vyřazení:	00.00.0000	Segment budovy:		Kód vyřazení:	0		
Rok výroby:	2006	Místnost:	13	Akce:			
Třída:		Referát:	Neurčeno				
		Zodpovídá:	Nikdo				
Su/Au poř.	0000000	Inv. číslo souboru:					
Su/Au evi.	0280001	Název souboru:					
Su/Au opr.	0880001	Poznámka:					
Účetní cena:	480,00	Počet MJ:				1,000	
Částka DPH:	0,00	Požizovací cena:	480,00				
Odpčet DPH:	0,00	Reálná cena:	0,00				
Celková cena s DPH:	480,00	Opravná položka:	0,00	Transfer:		0,00	
Odpis:	U						
Vst. cena:	480,00	Poslední odpis:	0,00				
Oprávk:	480,00	Obd. posl. odpisu:	0/0				
Zůstatková cena:	0,00	Rok tech. zhod:	0				
Odpis v akt. roce:	0,00	Akt. rok odpisu z ZVC:	0				
Rok poč. odpisu:	0	Počet roků přerušení	0				
Akt. rok odpisu:	0	Počet roků přerušení ZVC:	0				
Typ odpisu:	Neurčeno	Sazba:	0,00% S				

Evidenční karta majetku

IČO: 00231266 - MČ Praha - Ďáblice
 Osinalická 1104/13, 18202, Praha 27
 NS: 00231266 - MC27 HČ

Datum: 18.01.2025

Čas: 11:27:03

Evidenční karta: DDHM							
Stav:	Evidence	Typ evidence:	UCT	Druh evidence:	V	Způsob evidence:	UNQ
Druh:	DDHM	Mat. číslo:	31.01.12				
Invent. číslo:	MC27M0000909	Klasifikace:	31.01.12				
Evidenční číslo:	01/10/701	Název:	Kancelářský nábytek dřevěný				
Výrobní číslo:		Tech. název:	stůl atypický rohový 100x100 javor				
Sériové číslo:		NS:	00231266				
Šarže:							
Dat. pořízení:	26.02.2007	Evidenční středisko:	1	Kód pořízení:	0		
Dat. zařazení:	26.02.2007	Budova:	1	Způsob využití:	0	Neurčeno	
Dat. vyřazení:	00.00.0000	Segment budovy:		Kód vyřazení:	0		
Rok výroby:	2007	Místnost:	10	Akce:			
Třída:		Referát:	Neurčeno				
		Zodpovídá:	Nikdo				
Su/Au poř.	0000000	Inv. číslo souboru:					
Su/Au evi.	0280001	Název souboru:					
Su/Au opr.	0880001	Poznámka:					
Účetní cena:	4 832,00			Počet MJ:	1,000		
Částka DPH:	0,00	Pořizovací cena:	4 832,00				
Odpčet DPH:	0,00	Reálná cena:	0,00				
Celková cena s DPH:	4 832,00	Opravná položka:	0,00	Transfer:	0,00		
Odpis:	U						
Vst. cena:	4 832,00	Poslední odpis:	0,00				
Opr. výška:	4 832,00	Obd. posl. odpisu:	0/0				
Zůstatková cena:	0,00	Rok tech. zhod:	0				
Odpis v akt. roce:	0,00	Akt. rok odpisu z ZVC:	0				
Rok poč. odpisu:	0	Počet roků přerušení:	0				
Akt. rok odpisu:	0	Počet roků přerušení ZVC:	0				
Typ odpisu:	Neurčeno	Sazba:	0,00% S				

Evidenční karta majetku

IČO: 00231266 - MČ Praha - Ďáblice

Datum: 13.01.2025

Osinalická 1104/13, 18202, Praha 27

Čas: 11:27:32

NS: 00231266 - MC27 HČ

Evidenční karta: POE2							
Stav:	Evidence	Typ evidence:	UCT	Druh evidence:	V	Způsob evidence:	UNQ
Druh:	POE2	Mat. číslo:	31.01.12				
Invent. číslo:	MC27M0001128	Klasifikace:	31.01.12				
Evidenční číslo:	20/004	Název:	Kancelářský nábytek dřevěný				
Výrobní číslo:		Tech. název:	židle dřevěná bukkov. nohy Z327				
Sériové číslo:		NS:	00231266				
Šarže:							
Dat. pořízení:	24.11.2003	Evidenční středisko:	1	Kód pořízení:	0		
Dat. zařazení:	24.11.2003	Budova:	1	Způsob využití:	0	Neurčeno	
Dat. vyřazení:	00.00.0000	Segment budovy:		Kód vyřazení:	0		
Rok výroby:	2003	Místnost:	21	Akce:			
Třída:		Referát:	Neurčeno				
		Zodpovídá:	Nikdo				
Su/Au poř.	9990903	Inv. číslo souboru:					
Su/Au evi.	9020973	Název souboru:					
Su/Au opr.	0000000	Poznámka:	na fakturu				
Účetní cena:	847,90	Počet MJ:		1,000			
Částka DPH:	0,00	Požizovací cena:	847,90				
Odpčet DPH:	0,00	Reálná cena:	0,00				
Celková cena s DPH:	847,90	Opravná položka:	0,00	Transfer:	0,00		

Evidenční karta majetku

IČO: 00231266 - MČ Praha - Ďáblice

Datum: 13.01.2025

Osinalická 1104/13, 18202, Praha 27

Čas: 11:27:51

NS: 00231266 - MC27 HČ

Evidenční karta: POE2									
Stav:	Evidence	Typ evidence:	UCT	Druh evidence:	V	Způsob evidence:	UNQ		
Druh:	POE2	Mat. číslo:	31.01.12	Klasifikace:	31.01.12	Název:	Kancelářský nábytek dřevěný		
Invent. číslo:	MC27M0001129	Tech. název:	židle dřevěná bukkov. nohy Z327	NS:	00231266	Sériové číslo:			
Evidenční číslo:	20/005	Šarže:		Dat. pořízení:	24.11.2003	Evidenční středisko:	1	Kód pořízení:	0
Výrobní číslo:		Dat. zařazení:	24.11.2003	Budova:	1	Způsob využití:	0	Neurčeno	
Sériové číslo:		Dat. vyřazení:	00.00.0000	Segment budovy:		Kód vyřazení:	0		
Šarže:		Rok výroby:	2003	Místnost:	21	Akce:			
Třída:		Referát:	Neurčeno	Zodpovídá:	Nikdo				
Su/Au poř.	9990903	Inv. číslo souboru:							
Su/Au evi.	9020973	Název souboru:							
Su/Au opr.	0000000	Poznámka:	na fakturu						
Účetní cena:	847,90	Počet MJ:						1,000	
Částka DPH:	0,00	Požizovací cena:	847,90						
Odpověď DPH:	0,00	Reálná cena:	0,00						
Celková cena s DPH:	847,90	Opravná položka:	0,00	Transfer:				0,00	

Evidenční karta majetku

IČO: 00231266 - MČ Praha - Ďáblice
 Osinalická 1104/13, 18202, Praha 27
 NS: 00231266 - MC27 HČ

Datum: 13.01.2025

Čas: 11:28:06

Evidenční karta: POE2							
Stav:	Evidence	Typ evidence:	UCT	Druh evidence:	V	Způsob evidence:	UNQ
Druh:	POE2	Mat. číslo:	31.01.12	Klasifikace:	31.01.12	Název:	Kancelářský nábytek dřevěný
Invent. číslo:	MC27M0001130	Tech. název:	židle dřevěná bukkov. nohy Z327	NS:	00231266		
Evidenční číslo:	20/006	Šarže:					
Výrobní číslo:		Dat. pořízení:	24.11.2003	Evidenční středisko:	1	Kód pořízení:	0
Sériové číslo:		Dat. zařazení:	24.11.2003	Budova:	1	Způsob využití:	0 Neurčeno
Šarže:		Dat. vyřazení:	00.00.0000	Segment budovy:		Kód vyřazení:	0
		Rok výroby:	2003	Místnost:	21	Akce:	
		Třída:		Referát:	Neurčeno		
				Zodpovídá:	Nikdo		
Su/Au poř.	9990903	Inv. číslo souboru:					
Su/Au evi.	9020973	Název souboru:					
Su/Au opr.	0000000	Poznámka:	na fakturu				
Účetní cena:	847,90	Počet MJ:					1,000
Částka DPH:	0,00	Požizovací cena:	847,90				
Odpčet DPH:	0,00	Reálná cena:	0,00				
Celková cena s DPH:	847,90	Opravná položka:	0,00	Transfer:			0,00