

VÝKAZ DOSAVADNÍHO A NOVÉHO STAVU ÚDAJŮ KATASTRU NEMOVITOSTÍ

Dosavadní stav				Nový stav										
Označení pozemku parc. číslem	Výměra parcely		Druh pozemku Způsob využití	Označení pozemku parc. číslem	Výměra parcely		Druh pozemku Způsob využití	Typ stavby Způsob využití	Způsob určení výměr	Porovnání se stavem evidence právních vztahů				
	ha	m ²			ha	m ²				Díl přechází z pozemku označeného v katastru nemovitostí	dřívější poz. evidenci	Číslo listu vlastnictví	Výměra dílu	
		ha	m ²			ha	m ²			ha	m ²			
1026/33		59	orná půda	1026/33	41	orná půda			2					
				1026/50	18	orná půda			2	1026/33	719		18	
1548/164	40	74	orná půda	1548/164	39	orná půda			0					
				1548/177	18	orná půda			2	1548/164	860		18	
				1548/178	1	orná půda			2	1548/164	860	1	19	
	41	33			41	33								

Výkaz údajů o bonitovaných půdně ekologických jednotkách (BPEJ) k parcelám nového stavu

Parcelní číslo podle katastru nemovitostí		Kód BPEJ	Výměra		BPEJ na dílu parcely	Parcelní číslo podle katastru nemovitostí		Kód BPEJ	Výměra		BPEJ na dílu parcely
zjednodušené evidence	ha		m ²	ha		m ²	zjednodušené evidence		ha	m ²	
1026/33		20110		41		1548/177	20110		18		
1026/50		20110		18		1548/178	20110		1	19	
1548/164		20100	37	66							
		20110	1	71							

GEOMETRICKÝ PLÁN pro

rozdělení pozemků

Geometrický plán ověřil autorizovaný zeměměřický inženýr: Jméno, příjmení:  Číslo položky rejstříku autorizovaných zeměměřických inženýrů: 962 Dne: 3.4.2025 Číslo: 21/2025 Náležitostmi a přesností odpovídá právním předpisům.	Stejnopis ověřil autorizovaný zeměměřický inženýr: Jméno, příjmení: Číslo položky rejstříku autorizovaných zeměměřických inženýrů: Dne: Číslo: Tento stejnopis odpovídá geometrickému plánu v elektronické podobě uloženému v dokumentaci katastrálního úřadu.		
		Katastrální úřad souhlasí s očíslováním parcel.	Ověření stejnopisu geometrického plánu v listinné podobě.
		Vyhotovitel: GeoNet Pro s.r.o. Heleny Malířové 11 16900 Praha 6	Katastrální úřad pro Hlavní město Prahu Katastrální pracoviště Praha PGP - 1539/2025-101 2025.04.09 12:13:30 +02'00'
		Číslo plánu: 2056-14/2025 Okres: Obec: Praha Kat. území: Ďáblice Mapový list: Kralupy 5-8/41 Dosavadním vlastníkům pozemků byla poskytnuta možnost seznámit se v terénu s průběhem navrhovaných nových hranic, které byly označeny předepsaným způsobem: kólký, nastřelovacími hřeby	

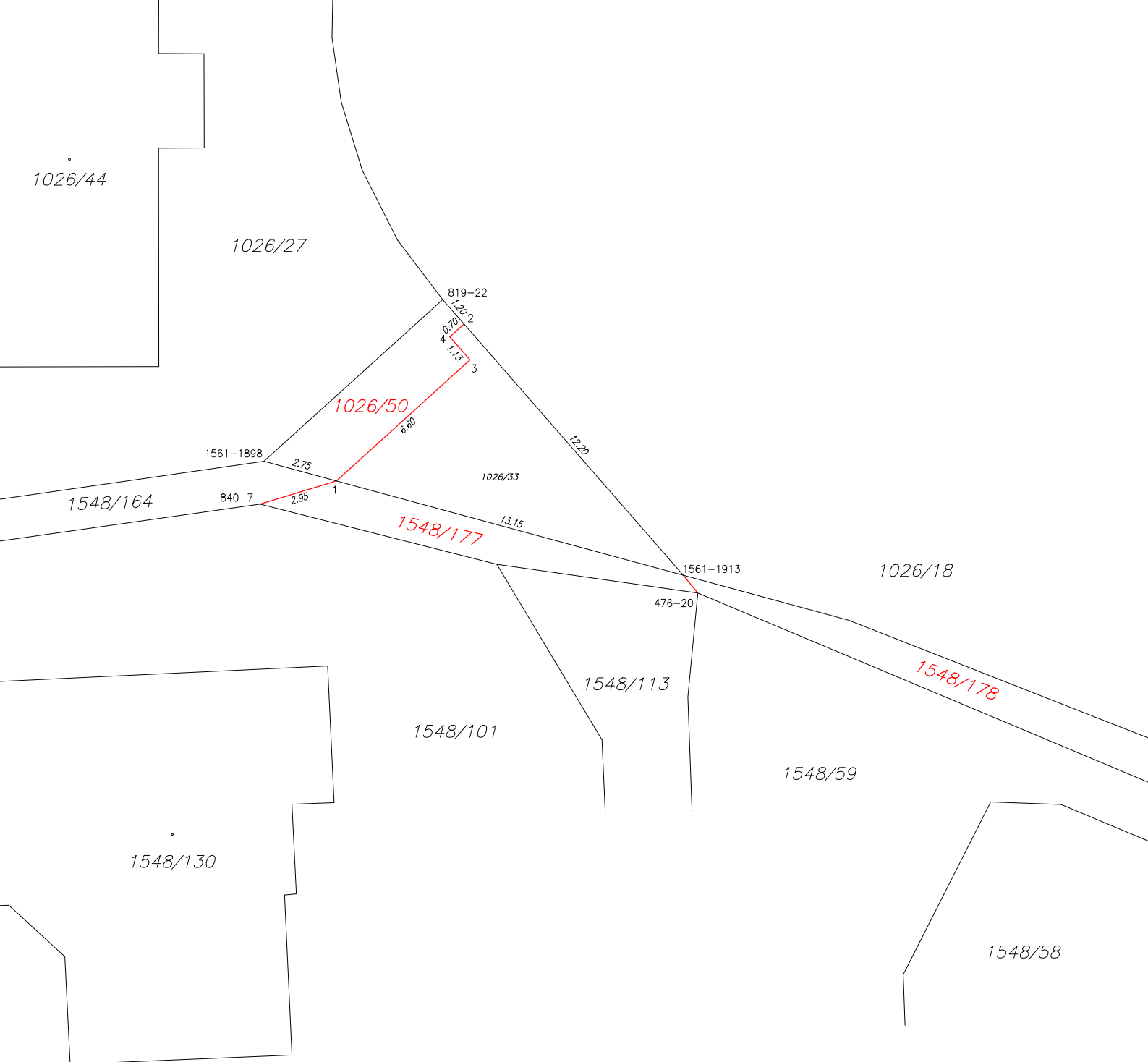

Seznam souřadnic (S-JTSK)

Číslo bodu	Souřadnice pro zápis do KN			Poznámka
	Y	X	kód kv.	
476-20	738458.39	1037343.49	3	kolík
819-22	738467.73	1037332.76	3	roh plotu
840-7	738474.41	1037340.24	3	roh plotu
1561-1898	738474.27	1037338.67	3	roh plotu
1561-1913	738458.93	1037342.84	3	kolík
1	738471.61	1037339.39	3	kolík-bod ohrožen stav.činností
2	738466.95	1037333.66	3	kolík-bod ohrožen stav.činností
3	738466.73	1037334.97	3	kolík-bod ohrožen stav.činností
4	738467.47	1037334.12	3	kolík-bod ohrožen stav.činností