



MĚSTSKÁ ČÁST PRAHA 8

Úřad městské části

odbor dopravy
oddělení silničního správního úřadu

Vypraveno: DZ



Číslo jednací:
MCP8 326597/2026
SZ MCP8 326597/2026/2

Vaše značka:

Vyřizuje / telefon:

Datum:
04.06.2026

Stanovení místní úpravy provozu na pozemních komunikacích v Praze 8

Úřad městské části v Praze 8, odbor dopravy, příslušný podle ustanovení § 124, odst. 6 zákona č. 361/2000 Sb., o provozu na pozemních komunikacích a o změnách některých zákonů (zákon o silničním provozu), v platném znění a obecně závazné vyhlášky č. 55/2000 Sb. hl. m. Prahy, kterou se vydává Statut hlavního města Prahy, v platném znění, po písemném vyjádření Policie ČR, Krajského ředitelství policie hl. m. Prahy, odboru služby dopravní policie ze dne 25.5.2026, č.j.: KRPA-158524-1 /Čj-2026-0000DŽ a se souhlasem správce komunikace,

stanoví

podle ustanovení § 77 odst. 1 písm. c) zákona č. 361/2000 Sb., o provozu na pozemních komunikacích a o změnách některých zákonů (zákon o silničním provozu), v platném znění a vyhlášky č. 294/2015 Sb., kterou se provádějí pravidla provozu na pozemních komunikacích, v platném znění, místní úpravu provozu na pozemních komunikacích v Praze 8. Jedná se o vyznačení vodorovného DZ V13 a instalace dopravního zařízení Z11h na komunikaci **U Červeného mlýnku** dle odsouhlasené situace, která je nedílnou součástí stanovení.

Odůvodnění: zklidnění dopravy před vstupem a vjezdem do objektu, omezení parkování na vjezdu do objektu.

Termín: do 30 dnů na náklady žadatele.

„podepsáno elektronicky“



Příloha

Situace dopravního značení

Na vědomí

TSK hl. m. Prahy, a.s., Veletržní 1623/24, 170 00 Praha 7
Policie ČR, KŘP hl. m. Prahy, OSDP, Kongresová 2, 140 21 Praha 4
MČ Praha 8 - Ďáblice

Co: spis

Za správnost vyhotovení odpovídá:

Se sídlem: Zenklova 1/35, 180 00 Praha 8 - Libeň
Pracoviště: U Meteoru 6/147, 180 00 Praha 8 - Libeň
IČO: 00063797
www.praha8.cz

tel.: (+420) 222 805 111 - centrála,
tel.: (+420) 222 805 718 – sekretariát,
tel.: (+420) 222 805 717 – vedoucí,
datová schránka: g5ybpd2
e-mail: posta@praha8.cz

OBYTNÁ ZÓNA U ČERVENÉHO MLÝNKU, PRAHA - ĎÁBLICE (délka cca 500m) - DOPLNĚNÍ CHYBĚJÍCÍCH PRVKŮ ZKLIDNĚNÍ DOPRAVY

STÁVAJÍCÍ STAV

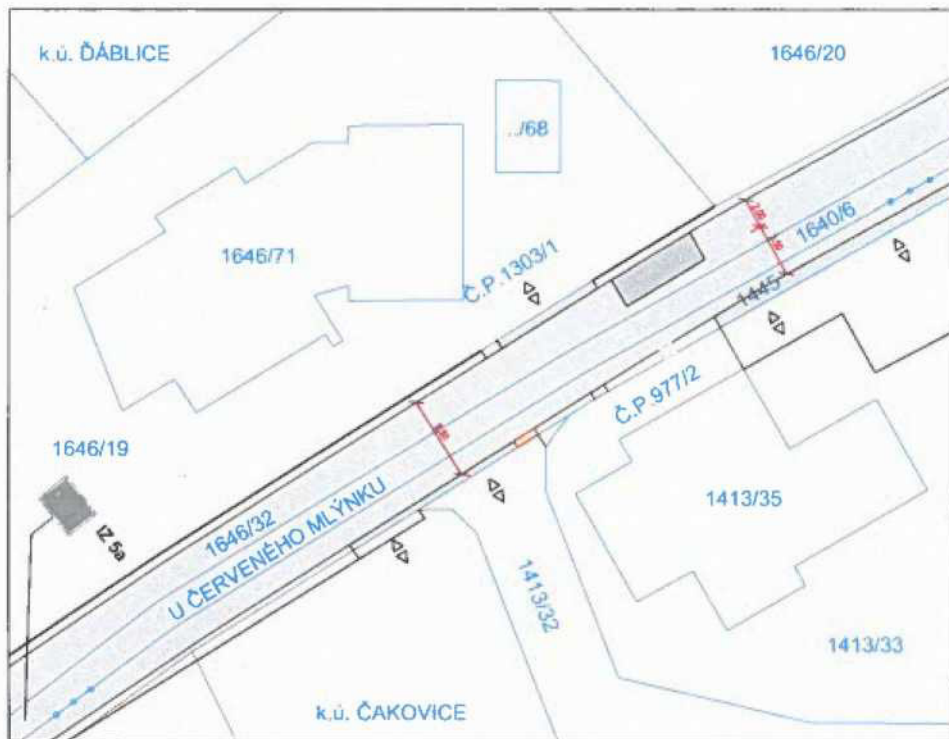

NÁVRH

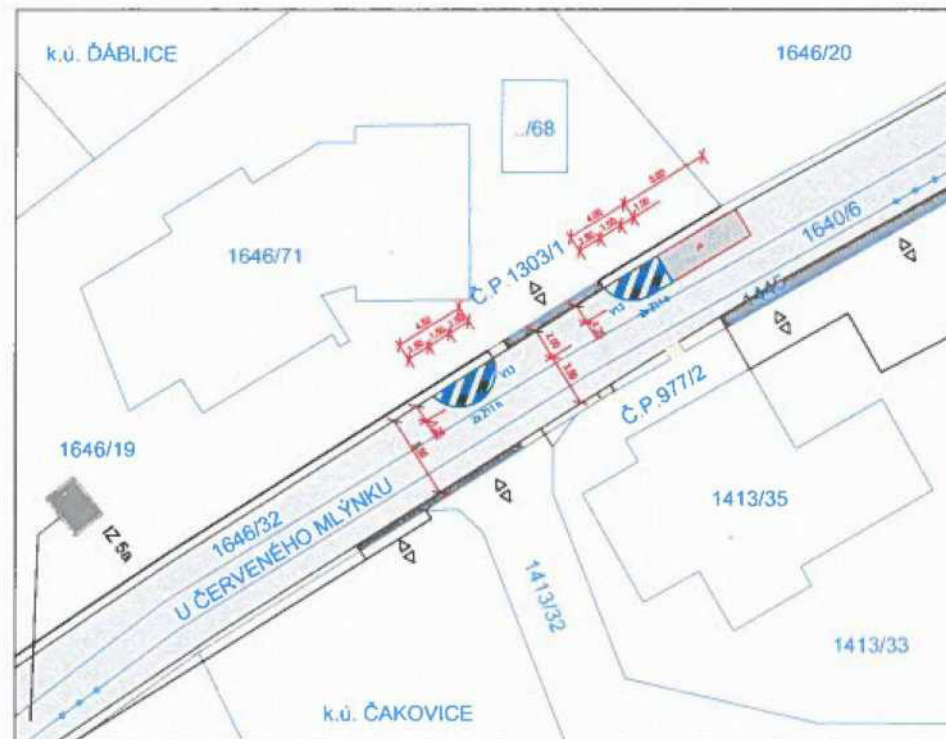

LEGENDA:

	HRANICE PARCEL – STÁVAJÍCÍ STAV DLE KN
	HRANY STÁVAJÍCÍCH KOMUNIKACÍ
	NAVRŽENÉ HRANY KOMUNIKACÍ
	SVISLÉ DOPRAVNÍ ZNAČENÍ STÁVAJÍCÍ K PONECHÁNÍ
	SVISLÉ DOPRAVNÍ ZNAČENÍ NOVĚ NAVRŽENÉ
	VODOROVNÉ DOPRAVNÍ ZNAČENÍ NAVRŽENÉ



ZODP. PROJEKTANT			STUPEŇ		PŘÍLOHA
PROJEKTANT			DATUM	05/2026	
MÍSTO	PRAHA – ĎÁBLICE		MĚŘITKO	1:333	
INVESTOR			ZAKÁZKA		
NÁZEV	ÚPRAVA DOPRAVNÍHO ZNAČENÍ UL. U ČERVENÉHO MLÝNKU, ĎÁBLICE OBYTNÁ ZÓNA – ZKLIDNĚNÍ DOPRAVY				
OBSAH	SITUACE – DOPRAVNÍ ZNAČENÍ				

OBYTNÁ ZÓNA U ČERVENÉHO MLÝNKU, PRAHA - ĎÁBLICE (délka cca 500m) - DOPLNĚNÍ CHYBĚJÍCÍCH PRVKŮ ZKLIDNĚNÍ DOPRAVY



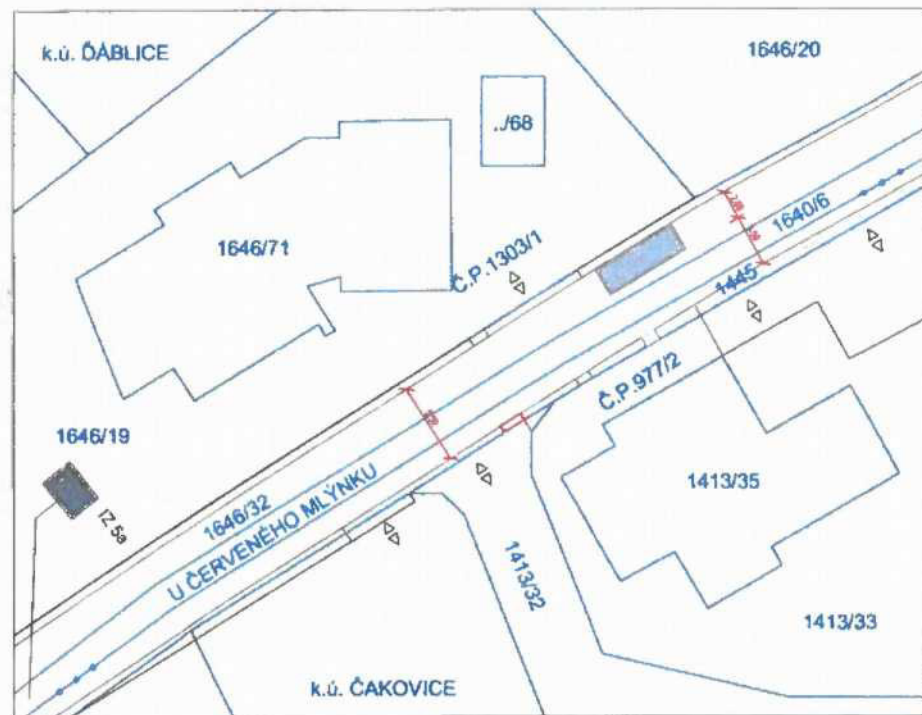

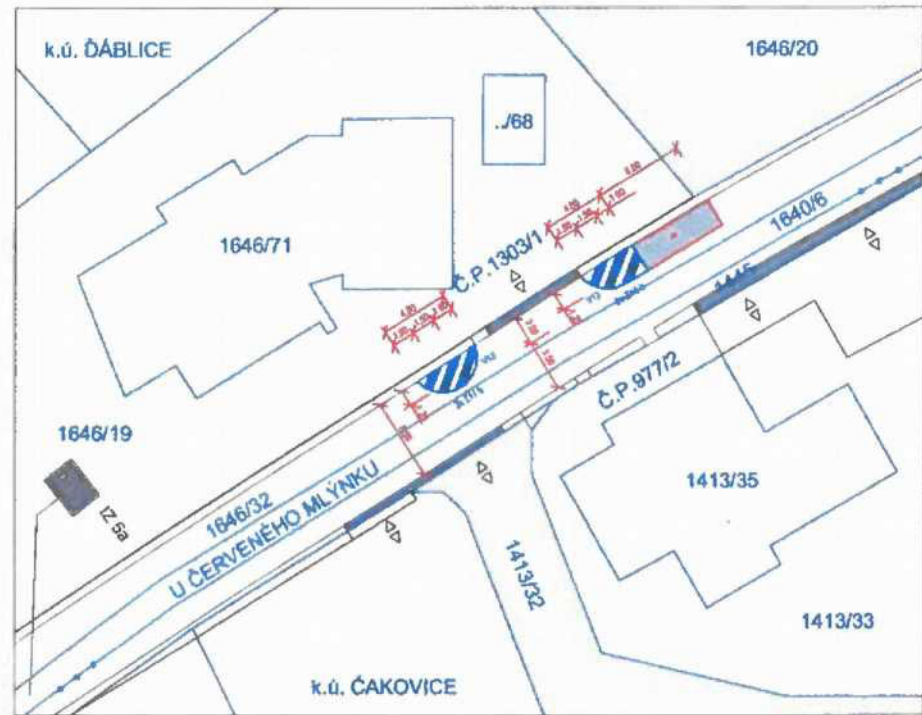

STÁVAJÍCÍ STAV



NÁVRH



LEGENDA:

-  HRANICE PARCEL – STÁVAJÍCÍ STAV DLE KN
-  HRANY STÁVAJÍCÍCH KOMUNIKACÍ
-  NAVRŽENÉ HRANY KOMUNIKACÍ
-  SVISLÉ DOPRAVNÍ ZNAČENÍ STÁVAJÍCÍ K PONECHÁNÍ
-  SVISLÉ DOPRAVNÍ ZNAČENÍ NOVĚ NAVRŽENÉ
-  VODOROVNĚ DOPRAVNÍ ZNAČENÍ NAVRŽENÉ

Policie České republiky
Krajské technické úřady hl. m. Prahy -
Odbor státní správy policie
140 03 Praha 6, Mýnská 2

Č. j. KRAHA-458524-1 AÚ-20 ZK 00000007
Dne: 25-05-2026

Souhlasné stanovisko ve smyslu
§ 77 odst. 1c), zák. č. 331/2000 Sb.

MČP 326 597 / 2026
MĚSTSKÁ ČÁST PRAHA 6
Úřad městské části
odbor dopravy
Zemkova 1/35
180 48 Praha 6 - Libeň (1)



ZOOP. PROJEKTANT		
PROJEKTANT		
MÍSTO	PRAHA – ĎÁBLICE	
INVESTOR		
NÁZEV	ÚPRAVA DOPRAVNÍHO ZNAČENÍ UL. U ČERVENÉHO MLÝNKU, ĎÁBLICE OBYTNÁ ZÓNA – ZKLIDNĚNÍ DOPRAVY	PRÍLOHA STUPEŇ DATUM 05/2026 MĚRITKO 1:333 ZAKAZKA
OBSAH	SITUACE – DOPRAVNÍ ZNAČENÍ	